

2024

초보 엄마, 아빠의 육아로운 일상을 위한,
포괄적 양육서비스 자료집

우리동네 똑똑 양육정보



본 자료는 영유아 자녀를 양육하고 있는
모든 양육자들을 위해 제작되었습니다.

전국 134개 육아종합지원센터 간 협력을 통해,
부모님들이 자녀의 생애주기에 따라,
그리고 다양한 가족 형태에 따라
지원받을 수 있는 양육지원 서비스들을 모아보았습니다.

중앙차원의 서비스부터 지역별 특화서비스,
그리고 어린 자녀들을 양육하며 함께 즐기고,
도움을 받을 수 있는 지역 인프라의 정보까지 한데 담았습니다.

본 자료가 오늘도 어린 자녀들을 양육하며 고민되는
부모님들께 작게나마 도움이 되길 바랍니다.

CONTENTS



PART

1

우리동네 육아종합지원센터

- 육아종합지원센터란?
- 육아종합지원센터의 서비스
- 우리동네 육아종합지원센터



PART

2

생애주기별 양육지원서비스

- 임신에서 출산까지
- 영유아기
- 아동기



PART

3

양육환경별 양육지원서비스

- 다자녀가족
- 한부모가족
- 다문화가족
- 장애인가족



PART

4

우리동네 양육지원 인프라

- 즐길거리
- 도움기관

PART

우리동네 육아종합지원센터

- 육아종합지원센터란?
- 육아종합지원센터의 서비스
- 우리동네 육아종합지원센터 - 부산광역시내

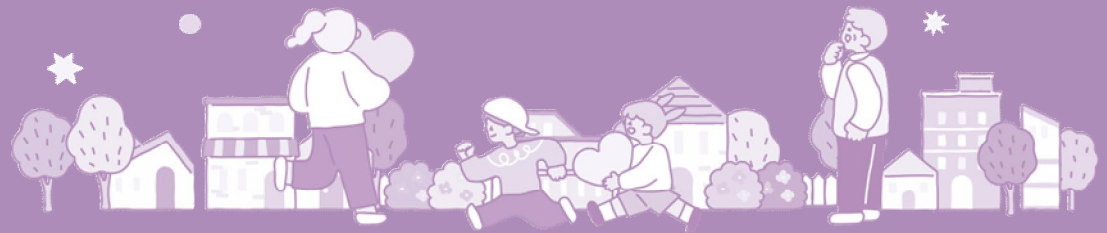

우리동네 육아종합지원센터

육아종합지원센터란?

육아종합지원센터는
지역사회 내 보호자의 양육지원을 위한 다양한 육아지원
서비스의 제공과 어린이집 지원·관리 사업을 수행하고 있습니다.
(영유아보육법 제7조 및 동법 시행령 제12,13조)

전국 134개소('24년 3월 기준)의 육아종합지원센터가
지역사회 맞춤 양육서비스를 지원하고 있습니다.

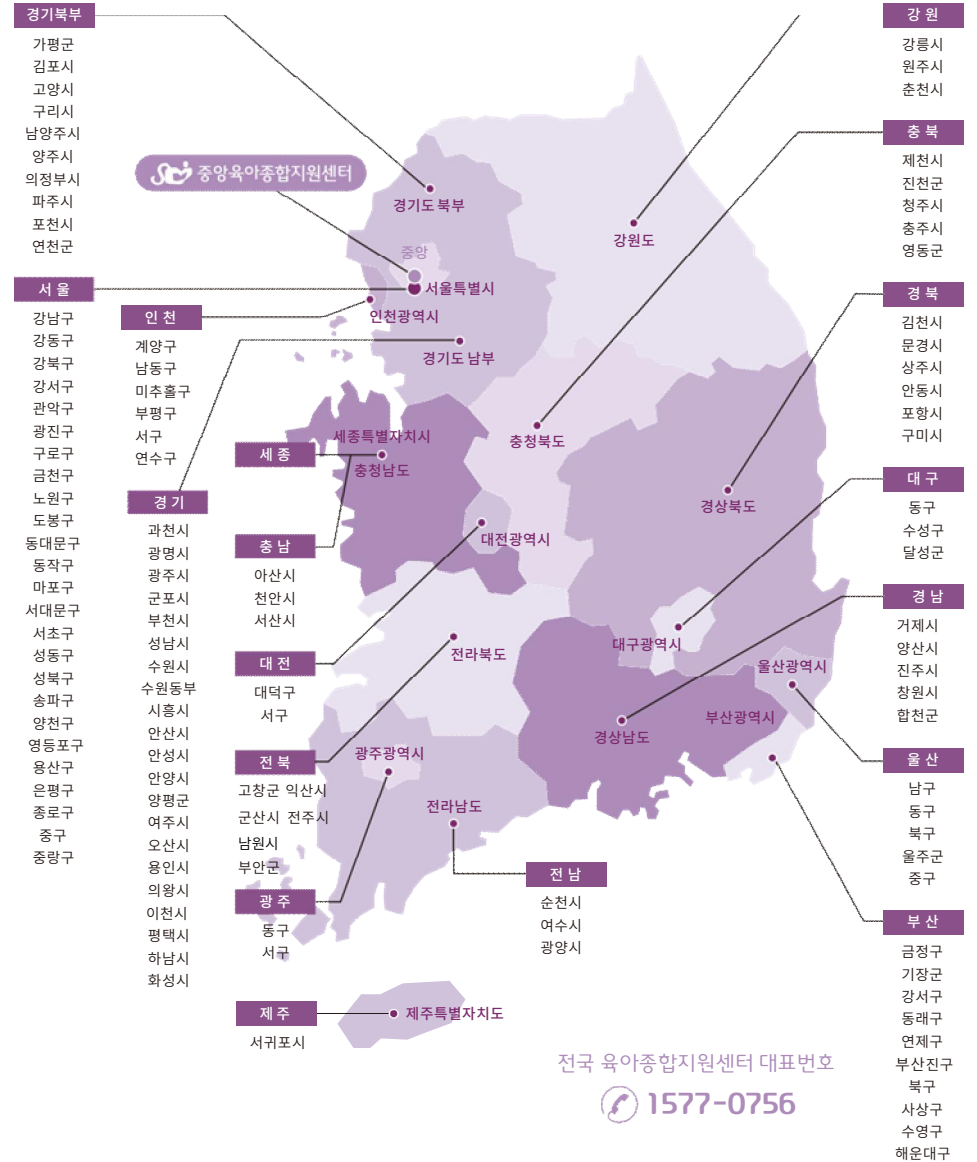

양육 지원사업

부모교육

부모의 양육역량 강화를 위한 다양한 주제의 부모 교육(영유아 발달 이해, 부모의 양육태도, 부모-자녀 체험프로그램)을 제공하며, 부모교육 e-러닝을 통해 온라인 교육 채널을 운영합니다.

육아콘텐츠 개발 및 보급

바람직한 양육 지원 및 양육 과정에서의 궁금증 해소를 위한 영상, 카드뉴스 등 다양한 형태의 콘텐츠를 제공합니다.

부모상담

부모 또는 양육자의 양육 스트레스 해소 및 양육의 질 개선을 위해 온·오프라인 등 다양한 형태의 전문 상담 서비스를 제공합니다

도서·장난감 제공 등 양육서비스 운영

자녀의 건강한 발달 지원 등을 위해 연령별 다양한 도서·장난감 대여 서비스를 제공하며 놀이(체험)실을 운영합니다.

시간제보육 서비스

어린이집 이용 여부와 관계 없이 일시적으로 자녀 돌봄이 필요한 영유아 가정을 위해 시간제보육 서비스를 제공합니다.

영유아 발달 검사 및 양육 관련 정보 제공

영유아 건강한 성장을 위한 영유아 발달 검사 지원 및 양육관련 정보 제공과 부모 간 소통 활성화를 위한 온·오프라인 커뮤니티를 운영합니다.





어린이집 지원사업

어린이집 컨설팅

어린이집의
보육과정, 어린이집
평가, 설치·운영,
재무회계 등 어린이
집 운영 전반에 관한
전문적 컨설팅을
제공합니다.

보육교직원 교육

보육교직원의
전문성 및 보육과정
운영 역량 강화를
위한 표준보육과정,
누리과정, 안전교육
및 아동학대 예방교육
등을 제공하며, 온라인
교육 및 정보 제공을
위한 E-러닝시스템과
보육과정 웹사이트를
운영합니다.

보육교직원 상담

보육교직원의 직무
스트레스 해소를
위해 상담전문요원을
배치하여 전문 상담
서비스를 운영합니다.

대체교사 지원 및 관리

보육교사의
보수교육 또는 휴가
등으로 인한 보육
공백을 최소화하고자
대체교사를
지원·관리합니다.

교재·교구의 제공 및 대여

보육프로그램의
개발 및 보급, 교재·
교구의 제공 및 대여
등의 지원을 통해
양질의 보육서비스가
운영될 수 있도록
지원합니다.



우리동네 육아종합지원센터 - 1. 부산광역시센터



01 | 부산광역시육아종합지원센터

부산광역시육아종합지원센터
홈페이지에 접속해보세요



- 위치 : 부산광역시 연제구 거제천로 262
- 전화번호 : ☎ 051-866-0536~8
- 주요사업 : - 가정양육지원사업
 - 어린이집지원사업
 - 연구·홍보 사업
 - 정보제공 및 상담사업
 - 구·군센터 지원사업

(1) | 가정양육지원사업

- | | | |
|--------------------------|--------------------|------------------------|
| • 보육·장난감 도서관 운영 | • 우리아이 보육맘(부모상담) | • 동네방네 나눔육아 |
| • 전자도서관 운영 | • 부모-자녀체험프로그램(온라인) | • 부산광역시 공공형 키즈카페 운영 |
| • 시간제보육사업 관리 | • 공통 부모교육 | • 문화행사 |
| • 시간제보육실 운영(전국공통) | • 자체 부모교육 | • '2024년 육아싹표' 공모사업 |
| • 부산형 365 열린 시간제 어린이집 운영 | • '육아공감토크방' 운영 | • 'Family Safety' 공모사업 |



우리동네 육아종합지원센터 – 1. 부산광역시센터

(2) | 어린이집지원사업

- | | | |
|--|---|---|
| <ul style="list-style-type: none"> • 맞춤형 보육장학제 - 평가 컨설팅 - 보육과정 컨설팅
(부산형놀이학습공동체/
영유아권리존중 상호작용 컨설팅) - 어린이집 셀프모니터링 워크숍 - 취학보육 컨설팅
(장애통합컨설팅, 다문화컨설팅) - 안심보육 컨설팅 - 재무회계 컨설팅 - 사업운영 관리 | <ul style="list-style-type: none"> • 보육 교직원 연수 | <ul style="list-style-type: none"> • 대체교사 지원(종일제) |
| <ul style="list-style-type: none"> • 열린 어린이집 컨설팅 | <ul style="list-style-type: none"> • 보육 교직원 심리·정서 지원 | <ul style="list-style-type: none"> • 취학보육지원 |
| | <ul style="list-style-type: none"> • 보육골든벨 | <ul style="list-style-type: none"> • 노무상담 |
| | <ul style="list-style-type: none"> • 보육교사 행복 프로젝트 | <ul style="list-style-type: none"> • 디지털 기반 놀이지원(신규) |

(3) | 연구 · 홍보사업

- | | | |
|--|--|--|
| <ul style="list-style-type: none"> • 사업매뉴얼 개발 | <ul style="list-style-type: none"> • 센터 발간 자료 제작 · 배부 | <ul style="list-style-type: none"> • 센터 사업 홍보 |
| <ul style="list-style-type: none"> • 연구 사업 | <ul style="list-style-type: none"> • 공모전 사업 | <ul style="list-style-type: none"> • 유관기관 연계 홍보 |



우리동네 육아종합지원센터 - 1. 부산광역시센터

(4) | 정보제공 및 상담사업

- | | | |
|--------------------|----------------------|----------------|
| • 영유아 식단 및 영양 정보제공 | • 가정통신문 및 부모교육 자료 제공 | • 육아정보 제공 |
| • 어린이집 현황 관리 | • 육아자원공유 플랫폼 운영 | • 홈페이지 및 sns운영 |
| • 시스템 및 보육 상담 | | |

(5) | 구·군센터 지원 사업

- | | | |
|------------------|-------------------|-------------------|
| • 신규 구·군 센터 컨설팅 | • 시, 구·군 센터 직원 교육 | • 전문가 인력풀 관리 및 지원 |
| • 어린이집 컨설팅 사업 지원 | • 시, 구·군센터 협의회 운영 | |

우리동네 육아종합지원센터 - 1. 부산광역시센터



02 | 센터 도서관 이용 안내

부산광역시 시설이용안내
홈페이지에 접속해보세요



- 이용시간 : 매주 화~금요일 9:30~18:30 / 토~일요일 9:30~17:30
점심시간 - 12:30~13:30 (매주 월요일, 법정 공휴일 휴관)
- 장난감 및 도서 대여:
 - ① 가족회원 - 대상: 부산광역시내 거주하는 영·유아및양육자(도서4권+장난감세트)
- 회비: 연 10,000원(플러스 회원 15,000원)
 - ② 개인회원 - 대상: 만 18세 이상(도서 5권 이하)
- 회비: 연 10,000원(플러스 회원 15,000원)
 - ③ 비 회원 - 대상: 부산시내 만 5세 이하 영유아 가족
- 회비: 도서 200원, 장난감 200원~5,000원
- 대여기간: 14일
- 가입방법: 구비서류(3개월 이내 발급 주민등록 등본) 지참하여 보육
도서관 방문 → 회원가입신청서 작성 및 연회비 납부

우리동네 육아종합지원센터 - 1. 부산광역시센터



03 | 센터 시간제 보육실 이용 안내

시간제보육실안내
에 접속해보세요



- **이용대상** : ① 시간제 보육: 6개월 ~ 36개월 미만 영아
② 부산형 365 열린 시간제 어린이집: 부산시 거주 6개월~6세 이하 취학전 아동(영아반 3명, 유아반 5명)
- **이용방법**:
 - ① 시간제 보육 - 이용시간 :평일 오전 9시~오후 6시
 - 보육료: 5,000원(정부지원금3,000원/본인부담금2,000원)
 - 이용가능시간: 월 60시간(초과시 전액 개인부담)
 - 결제방법: 이용 시마다 국민행복카드로 결제
 - 문 의: 1661-9361(사전예약)
 - ② 부산형 365 열린 시간제 어린이집
 - 이용시간: 평일 야간(월~금요일) 18:00~24:00
주말 공휴일 9:00~18:00
 - 보 육 료: 시간당 4천원 (부산시지원금3,000원, 부모부담금 1,000원)
 - 문 의: 051-851-9072(사전예약)

우리동네 육아종합지원센터 - 1. 부산광역시센터



04 | 북구 꼬마다락방 키즈카페

공공형 키즈카페
홈페이지에 접속해보세요



- 전화번호 : 051-338-5559
- 위 치 : 부산광역시 북구 구포시장길 48, 구포신협본점 3층
- 이용시간 : 화-9:30~16:00 / 수~토-구포시장장날(3, 8일) 9:30~17:30
매월 마지막 주 수요일 야밤에 놀자 운영(18:30~20:00)
- 휴 관 일 : 일~월요일, 법정공휴일(장날이 휴일인 경우 다음날 4, 9일)
- 육아지원서비스 : 놀이체험실, 놀이프로그램, 육아상담 및 정보제공
부모교육, 대관 서비스 및 특색사업

05 | 서구 꿈누리 키즈카페

공공형 키즈카페
홈페이지에 접속해보세요



- 위 치 : 부산광역시 서구 까치고개로 183, 부산아동보호종합센터 3층
- 전화번호 : 051-253-5959
- 이용시간 : 화요일-9:30~16:00 / 수~토요일 9:30~17:30
- 휴 관 일 : 일~월요일, 법정공휴일
- 육아지원서비스 : 놀이체험실, 놀이프로그램, 육아상담 및 정보제공
부모교육, 장난감 도서관, 대관서비스 및 특색사업

우리동네 육아종합지원센터 - 2. 부산진구센터





부산진구육아종합지원센터는
부산진구청에서 설치·지원하고 동의대학교에서 수탁 운영하며,
지역 사회 내 육아 지원 거점기관으로서
어린이집 및 영유아 가정을 위한 맞춤형 서비스를 제공하여
질 높은 육아 환경을 조성하고자 합니다.

01 | 부산진구육아종합지원센터

부산진구육아종합지원센터
홈페이지에 접속해보세요



- 위치 : 부산광역시 부산진구 가야대로 575-18
 - 전화번호 : 051-936-7011
 - 운영일시 : 화요일~토요일 9:30~17:00
 - 찾아오시는 길
-  버스) 23, 31, 33, 59, 61, 62, 67, 68, 77, 108, 133, 138, 186, 1004
부산진우체국 하차 → 부산진우체국 방면으로 도보 5분
-  지하철) 2호선 동의대역 하차
2번 출구 → 부산진우체국 방면으로 도보 5분
- SNS 안내

인스타그램



카카오토티



카카오토티
플러스친구





우리동네 육아종합지원센터 - 2. 부산진구센터

02 | 주요사업 안내

1) 가정양육지원

- | | |
|--|--|
| <ul style="list-style-type: none"> · 장난감 및 도서대여 · 놀이체험실 운영 · 시간제 보육 · 부모상담 · 부모교육 | <ul style="list-style-type: none"> · 육아친화마을 · 부모-자녀참여프로그램 · 가족체험행사 · 양육관련 정보제공 |
|--|--|

2) 어린이집지원

- | | |
|--|--|
| <ul style="list-style-type: none"> · 어린이집 보육 컨설팅 · 보육교직원 교육 · 영유아 체험 및 놀이 공간 제공 · 문화예술지원 | <ul style="list-style-type: none"> · 보육교직원 정서지원 · 어린이집 대체조리사지원 · 어린이집 교재교구지원 · 보육관련 정보제공 |
|--|--|

3) 정보제공 및 홍보

- | | |
|---|---|
| <ul style="list-style-type: none"> · 홈페이지 운영 · 모바일 홈페이지 운영 · SNS운영 | <ul style="list-style-type: none"> · 양육소식지 발간 · 리플렛 발간 · 홍보물 제작 및 배부 |
|---|---|

4) 지역사회 연계

- 연계기관 협약 및 상호교류
- 시설대관





우리동네 육아종합지원센터 - 2. 부산진구센터

03 | 회원가입 안내

- 가입대상: 취학 전(1~7세) 자녀를 둔 부산시민
- 가입비: 15,000원(부산진구민 10,000원)
- 구비서류: 신분증, 주민등록등본(3개월 이내)
 - * 감면 대상의 경우 감면 관련 서류 지참
- 가입방법: 구비서류 지참하여 본 센터 2층 책 도서관 방문

04 | 부모상담 및 부모교육 안내

- 이용대상: 부산광역시 내 영유아, 부모 및 양육자
- 이용료: 무료
- 이용방법: 본 센터 홈페이지 및
 - 전화문의(051-936-7011)



05 | 부모-자녀 참여프로그램

- 이용대상: 부산광역시 내 영유아, 부모 및 양육자
- 이용료: 교육비 및 교재비
- 이용방법: 2월, 5월, 8월, 11월 3~4주 화요일 오전 10시 홈페이지 접수
- 프로그램 안내:
 - 신체, 오감, 요리, 영어발레, 노부영 영어, 브룸브룸 영어, 단동심훈

06 | 육아친화마을

- 이용대상: 부산진구 내 영유아, 부모 및 양육자
- 이용료: 무료
- 이용방법: 본 센터 홈페이지 및 전화문의(051-936-7011)
- 프로그램 안내
 - 찾아가는 언어발달 부모코칭, 찾아가는 배달강좌, 우리들의 놀이터전 찾기, 우리동네 주치의, 찾아가는 육아반상회, 우리동네 육아사랑방, 부산진구 육아아빠단 '파파진스', 부산진구 육아할미단 '골든마마'

우리동네 육아종합지원센터 - 2. 부산진구센터



07 | 장난감 및 책 도서관

구분	장난감 도서관	책 도서관
대상	센터 회원	
비용	무료	
대여 수	2점	10권(장난감 미대여시 12권)
대여기간	2주(14일)	
운영일시	화요일~토요일 9:30~17:00 (격주 수요일 17:30~19:30 연장운영)	화요일~토요일 9:30~17:00

08 | 놀이체험실

구분	놀이실	영아놀이실	숲속놀이터
대상	1~7세	1~3세	1~7세
비용	센터 회원: 무료 / 비회원: 1일 3,000원(일일이용권)		
운영일시	화요일~토요일 9:30~17:00 (격주 수요일 17:30~19:30 연장운영)	화요일~토요일 9:30~17:00	
이용방법	홈페이지 예약 및 현장접수		현장접수



우리동네 육아종합지원센터 - 2. 부산진구센터



09 | (분소) 당감관 장난감도서관

(분소) 당감관 장난감도서관
홈페이지에 접속해보세요





- 운영일시: 화요일~토요일 9:30~17:00(12:00~13:00 점심시간)
 - 위치: 부산광역시 부산진구 동평로 44번길 49-6 당감1동주민센터 별관 작은도서관 2층
 - 전화번호 : 051-936-7021
 - 찾아오시는 길
-  버스) 88, 179 개성고등학교 입구 하차 → 당감1동주민센터 방면으로 도보 5분
-  지하철) 2호선 동의대역 하차 4번 출구 → 당감1동주민센터 방면으로 도보 25분

10 | (분소) 전포어울더울 꼬마누리터

(분소) 전포어울더울 꼬마누리터
홈페이지에 접속해보세요



- 운영일시: 화요일~토요일 9:30~17:00(12:00~13:00 점심시간)
 - *격주 수요일 17:30~19:30 연장운영
 - 위치: 부산광역시 부산진구 서전로58번길 145, 전포어울더울 복합문화센터 2층
 - 전화번호: 051-936-7022
 - 찾아오시는 길
-  버스) 38,54,82,85,160,583 성북초등학교 하차 → 새마을금고 방면으로 도보 3분
-  지하철) 2호선 전포역 2번 혹은 4번 출구 → 새마을금고 방면으로 도보 4분

우리동네 육아종합지원센터 – 3. 사상구센터



6층	기계실 교사실
5층	세미나실 센터장실 사무실 물품보관실 하늘실터
4층	다목적홀 "들러라날라" 신체놀이터
3층	"들러라날라" 자유놀이실
2층	"들러라날라" 장난감도서관 시간제보육실
1층	"들러라날라" 언어·놀이치료실 프로그램 놀이활동실 상담실 수유실 사물함 신발장

01 | 사상구육아종합지원센터

홈페이지에 접속해보세요



- 이용대상: 부산시 거주 취학 전 영유아와 부모,
부산시 소재 어린이집
- 운영시간 : 매주 화요일~일요일(9:00~18:00)
- 홈페이지 : www.sasangicare.kr
- 위 치 : 부산광역시 사상구 낙동대로 1210번길 17

- 육아관련 정보제공
- 양육상담, 언어발달검사, 언어 및 놀이치료
- 온·오프라인 육아정보 제공
- 대상별 맞춤형 부모교육
- 공통부모교육
- 대상별 부모교육
- 부모-자녀체험프로그램
- 키움플 프로그램(발레, 원어민놀이, 그림책 등)
- 들러라날라 협업프로그램(메이커스, 과학, 영어 등)
- 가정양육지원 특색사업
- 문화공연
- 꿈자람터의 특별한 데이(어린이날, 크리스마스 등)
- 꿈자람터 행복 사진관
- 들러라날라 자유놀이실 운영
- 디지털과 아날로그 놀이가 결합된 어린이복합문화공간
- 장난감도서관 운영
- 영유아 연령 및 발에 적합한 놀잇감 및 도서 대여서비스
- 장난감을 집으로 배달해주는 토이홈서비스
- AR&VR 도서관
- 시간제보육실 운영
- 운영일정: 월요일-금요일, 9:00-18:00
- 운영장소: 2층 도서관 안
- 문의: 070-4652-5217



상담실 운영



부모집단상담



안전교육



어린이집 컨설팅



부모교육



술제정 프로그램



보육교직원 집단상담



보육교직원 교육



부모-자녀 체험프로그램



토이홈 서비스



꿈자람터가 쓴다



생동력 여방 인형극



자유놀이실 운영



시간제보육실 운영



기관회원 견학



대체조리사 지원사업

- 보육교직원 교육
- 안전교육
- 전문성 증진교육(표준보육과정, 신입교육 등)
- 어린이집 컨설팅
- 열린어린이집 컨설팅, -재무회계 컨설팅
- 평가제 컨설팅 -보육과정 컨설팅
- 보육교직원 상담
- 힐링교육/ 집단상담
- 취약보육지원
- 영아보육지원
- 장애아보육지원
- 어린이집 특색사업
- 꿈자람터 쏘다 -문화공연
- 환경보호 캠페인 -선진지 견학
- 기관회원 서비스
- 교재교구 대여서비스
- 기관회원 견학(놀이실 이용, 요리체험 등)
- 대체조리사지원사업
- 운영일정: 월요일-금요일 9:00-13:30
- 운영장소: 신청어린이집(사상구)
- 시간제대체교사지원사업
- 운영일정: 월요일-금요일 9:00-18:00 중 4시간 근무
- 운영장소: 신청 어린이집 파견(서부산권)

우리동네 육아종합지원센터 - 3. 사상구센터



02 | (분소)사상아기성장터

홈페이지에 접속해보세요



- 이용대상: 부산 사상구 거주 만 36개월 미만 영아 및 부모
사상구 관내 어린이집(0-1세반)
- 운영시간 : 매주 화요일~토요일(9:00~18:00)
- 홈페이지 <https://www.sasangicare.kr/baby>
- 위 치 : 부산광역시 사상구 백양대로 952(모라동)

· K-DST를 적용한 발달 스크리닝 검사

- 한국 영유아 선별검사(K-DST)는 다양한 영역에서 습득하는 영아의 발달기술을 종합적으로 평가
- 정상발달의 영아는 발달을 촉진 시키고 발달지연 영아는 조기발견하여 적절한 지원을 통해 예후를 높임
- 사전예약
(홈페이지/전화접수)



· 자체부모교육 및 상담실운영

- 아기성장터 놀이실 (놀이양육코칭 / 언어코칭) 혹은 해당가정(찾아가는 놀이선생님)에서 직접 부모님과 자녀를 관찰하고 부모의 올바른 양육태도 및 긍정적 상호작용 등을 전문가의 코칭으로 해소
- 상담전문가와 1:1 부모상담을 통해 양육고민 등을 해소
- 사전예약
(홈페이지/전화접수)



· 다양한 부모자녀체험프로그램

- 사상구육아종합지원센터와 연계된 부모교육 진행
- 영아의 발달을 촉진하는 영아 체험프로그램 운영
- 영아의 사회적 놀이발달에 따른 적절한 상호작용 경험을 제공하는 공동놀이 진행
- 사전예약
(홈페이지/전화접수)



우리동네 육아종합지원센터 - 4. 기장군센터



01 | 부산기장군육아종합지원센터

부산기장군육아종합지원센터
홈페이지에 접속해보세요



- 위치 : 부산광역시 기장군 정관읍 정관중앙로 110
- 전화번호 : 051-991-0777
- 이용대상 : 기장군민, 기장군 소재 어린이집
- 운영시간 : 센터운영 - 9:00~18:00 (월~금)
시설운영 - 9:30~17:30 (화~토)
*일요일, 월요일, 법정공휴일, 정부지정공휴일, 근로자의 날 등은 휴관

02 | 일광도담도담장난감도서관

- 위치 : 부산광역시 기장군 일광면 해빛로51 센트럴파크2차 2층
- 전화번호 : 051-724-4300
- 이용대상 : 기장군민, 기장군 소재 어린이집
- 운영시간 : 시설운영 - 9:30~17:30 (화~토)
*일요일, 월요일, 법정공휴일, 정부지정공휴일, 근로자의 날 등은 휴관

우리동네 육아종합지원센터 - 4. 기장군센터

03 개인 회원가입안내

이용대상

취학전7세까지의 자녀를 둔 기장군민

회원가입

온라인 회원가입 ▶ 구비서류 준비 ▶ 센터방문 ▶ 연회비 납부 ▶
회원카드 발급 후 이용

구비서류

- 주민등록등본(최근 3개월 이내 발급)
- 보호자 신분증
- 회원가입신청서

연회비

- 10,000원
- 더불어 회원 15,000원



04 기관 회원가입안내

이용대상

기장군 소재 어린이집

회원가입

온라인 회원가입 ▶ 구비서류 준비 ▶ 구비서류 제출 후 센터로 유선연락
▶ 가입승인 후 이용

구비서류

- 기관회원 가입신청서
- 기관장 신분증 사본
- 기관 인가증 사본

연회비

- 40,000원

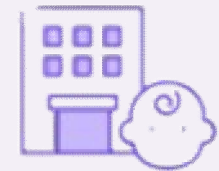

우리동네 육아종합지원센터 - 4. 기장군센터

05 어린이집지원사업

- 표준보육과정교육
- 보육교직원 역량강화교육
- 어린이집컨설팅
- 보육교직원 힐링캠프
- 찾아가는교사힐링프로그램
- 대체조리사지원사업
- 안전 및 아동학대 예방교육
- 장애통합보육교육
- 원장보육CEO과정
- 사진공모전
- 365문화예술체험
- 어린이집교재교구대여 등



06 가정양육지원사업

- 부모양육상담
- 부모교육
- 공통부모교육
- 찾아가는 부모교육
- 부모자녀참여프로그램
- 우리기장나들이시리즈
- 장난감도서관 운영(정관/일광)
- 놀이터 운영(정관) 등



우리동네 육아종합지원센터 - 4. 기장군센터

07 정보제공 및 홍보사업

- 홈페이지 운영
- SNS 홍보(밴드, 인스타그램, 유튜브)
- 육아정보지 발간
- 리플릿 및 홍보물 제작 및 배포
- 육아 및 보육관련 정보제공 등

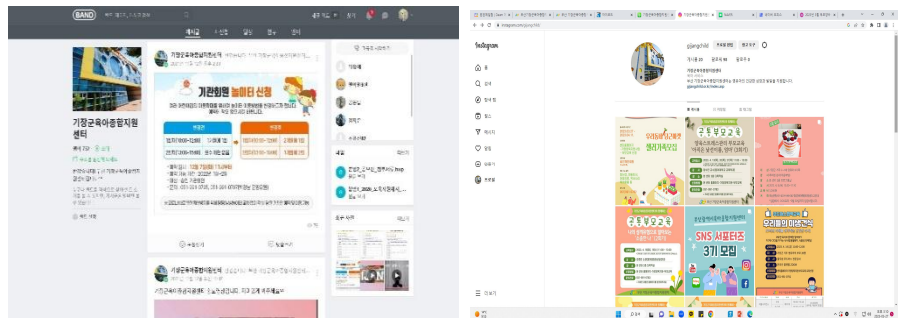

08 지역사회연계 및 대회협력사업

- 지역사회연계(행사, 프리마켓, 지역축제 등)
- 유관기관 협력
- 전국시군구육아종합지원센터 공동주관사업
- 기관방문 등





우리동네 육아종합지원센터 - 5.연제구센터

연제구육아종합지원센터



홈페이지에 접속 해보세요!



▶ 주요사업

1) 가정양육지원사업

- 부모상담
- 공동부모교육
- 자체부모교육
- 부모-자녀 참여 프로그램
- 장난감,책 도서관
- 놀이체험실
- 문화행사
- 시간제 보육
- 연제육아아빠단

2) 어린이집지원사업

- 표준보육과정교육
- 안전 및 아동학대 예방교육
- 보육교직원 교육
- 열린어린이집 지원
- 어린이집 보육컨설팅
- 기관견학 프로그램
- 문화공연
- 시간제대체교사 지원

3) 홍보 및 정보제공

- 온라인 홍보
- 오프라인 홍보

4) 지역사회연계

- 지역사회협력 및 연계

▶ 교통안내

- 주소: 부산 연제구 거제대로 124번길 22
- TEL: 051-866-7191
- 버스 이용 시: 부산시청역 하차
- 지하철 이용 시: 1호선 시청역 1번 출구/ 동해선 거제해맞이역 3번 출구



인스타그램



YOUTUBE



카카오스토리



네이버블로그





우리동네 육아종합지원센터 - 5.연제구센터



가정양육지원사업

- 부모상담
- 공통부모교육
- 자체부모교육
- 부모-자녀 참여 프로그램
- 장난감,책 도서관
- 놀이체험실
- 문화행사
- 시간제 보육
- 연제육아아빠단



홍보 및 정보제공

- 온라인 홍보
- 오프라인 홍보



어린이집지원사업

- 표준보육과정교육
- 안전 및 아동학대 예방교육
- 보육교직원 교육
- 열린어린이집 지원
- 어린이집 보육컨설팅
- 기관견학 프로그램
- 문화공연
- 시간제대체교사 지원



지역사회연계

- 지역사회협력 및 연계



우리동네 육아종합지원센터 - 5.연제구센터 층별안내 및 운영시간



강당 • 요리실



- * 요리실: 프로그램별 별도공지
- * 강당: 09:30~17:00 운영

놀이체험실



- * 놀이체험실: 09:30~17:00 운영
(매월 마지막 주 수요일은 대청소 등을 위해 12:20까지만 운영)

장난감, 책도서관 • 프로그램실 • 시간제보육실



- * 장난감, 책 도서관: 09:30~17:00 운영 (수요일은 20:00까지 연장 운영)
- * 시간제보육실: 09:30~18:00, 월-금 운영
- * 프로그램실: 프로그램별 별도공지

우리동네 육아종합지원센터 – 6. 동래구센터

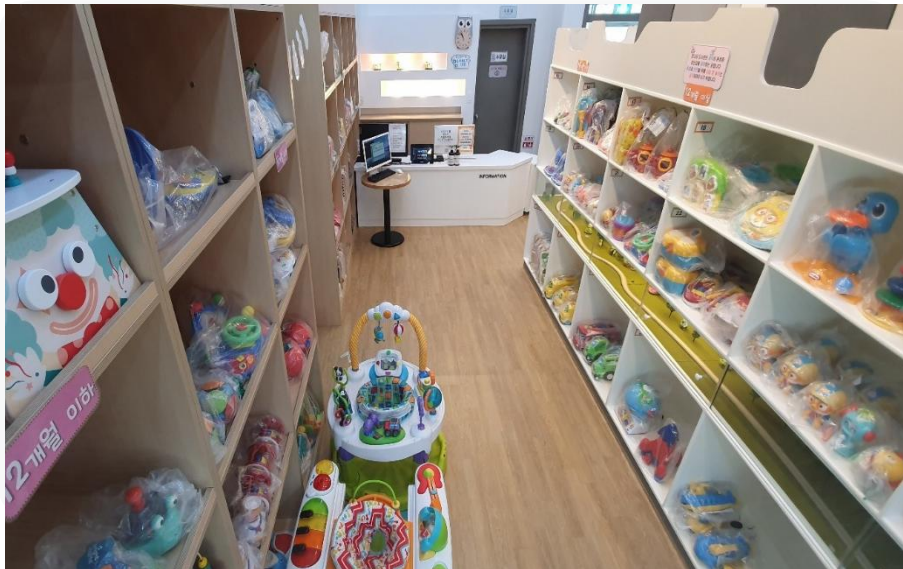

01 | 동래구육아종합지원센터

동래구육아종합지원센터
홈페이지에 접속해보세요



- 위치 : 부산광역시 동래구 시실로 129 1, 2층
- 전화번호 : 051-526-0756
- 시설안내 :
 - 동래구육아종합지원센터는 포괄적 육아지원 전문기관으로 어린이집과 함께 성장하는 육아지원체계 구축과 행복한 가정을 실현하는 육아지원 전문기관 역할을 담당하는 센터입니다.

02 | 맘쓰허그 장난감도서관

맘쓰허그 장난감도서관
홈페이지에 접속해보세요



- 위치 : 부산광역시 동래구 낙민동 동래역 행복주택 101동 1층
- 전화번호 : 070-7039-9472
- 시설안내 :
 - 맘쓰허그 장난감도서관은 만5세이하취학전영유아와 부모를 대상으로 장난감을 대여하고, 다양하고 유익한 장난감을 제공하는 공간입니다.

우리동네 육아종합지원센터 – 6.동래구센터



03 | 드림센터

드림센터
홈페이지에 접속해보세요



- 위치 : 부산광역시시 동래구 총렬대로 367 안락교회 두드림센터 1층
- 전화번호 : 070-4888-5236
- 시설안내 :
 - 드림센터는 만 5세 이하 취학 전 영유아와 부모를 대상으로 아늑한 도서 공간을 제공하고, 영유아들에게 적합한 놀이 환경을 제공하여 건강한 신체발달과 창의력을 증진하고자 하는 공간입니다.

우리동네 육아종합지원센터 - 7.해운대구센터



01 | 해운대구육아종합지원센터

해운대구육아종합지원센터
홈페이지에 접속해보세요



부산 해운대구 육아종합지원센터는 생태적 삶을 바탕으로 아이행복세상을 실현하는 포괄적 생태전문기관으로 생태육아공동체 문화를 확산시켜 부모의 편안한 육아를 돕고, 어린이집 원장 및 보육교직원의 아이살림과 생명살림 보육을 지원하는 역할을 수행하고자 합니다.

- 위치 : 부산광역시 해운대구 반송로513번길 66-11
- 이용시간: 화~토요일(9:30~17:30) / 점심시간(12:30~13:30)
시간제보육:월~금(09:00~18:00)
- 전화번호 : 051)527-2446
- 홈페이지: www.ecohud.or.kr
- 시설안내

- 1층** 센터입구, 해운대아이랑어린이집
- 2층** 사무실, 상담실, 신명놀이마당(놀이체험실), 책사랑방(도서실), 화장실, 아이누리쉼터, 수유실, 시간제보육실
- 3층** 다목적강당, 프로그램실, 아이살림밥상(식생활체험실), 준비실, 화장실
- 4층** 텃밭, 하늘마당

우리동네 육아종합지원센터 - 7.해운대구센터

01 | 해운대구육아종합지원센터

가정양육지원

- 공통부모교육
- 부모교육
- 부모-자녀체험프로그램
- 생태가정 전환컨설팅
- 가정 문화행사
- 부모상담
- 시간제보육
- 놀이체험실(신명놀이마당)
- 도서실(책사랑방)



어린이집지원

- 찾아가는 공통부모교육
- 보육교직원교육
- 어린이집 보육컨설팅
- 생태기관 전환컨설팅
- 기관 문화행사
- 대체조리사지원
- 기관견학 및 체험프로그램
- 놀이체험실(신명놀이마당)
- 도서실(책사랑방)
- 보육교직원문화생활지원 프로그램



홍보 및 정보제공

- 온라인 홍보
- 오프라인 홍보



지역사회연계

- 지역사회연계 MOU체결
- 인력지원을 위한 협력



우리동네 육아종합지원센터 - 8. 수영구센터



01 부산 수영구육아종합지원센터

www.bsyscc.or.kr



- 지역사회 내 육아지원을 위한 거점기관으로서 어린이집 지원 관리 및 가정 양육보호자에 대한 맞춤형지원을 제공하기 위해서 수영구청이 설치·지원하고 국립 부경대학교가 위탁 운영하며, 포괄적 보육 및 양육을 지원하는 전문기관입니다.
- 위치 : 수영구 장대골로 20-14
- 전화번호 : 051-756-3700

02 랑랑키즈카페

www.bsyscc.or.kr/ilove



- 영유아 발달 수준에 적합한 도서와 다양한 테마가 있는 놀이환경을 제공하여 영유아의 놀이 활동 촉진 및 전인발달을 지원하는 공공형 키즈카페입니다.
- 위치 : 수영구 수미로50번길 37-15
- 전화번호 : 051-710-3708



우리동네 육아종합지원센터 - 8. 수영구센터

수영구육아종합지원센터는?

부산 수영구육아종합지원센터는 지역사회 내 육아지원을 위한 거점기관으로서 어린이집 지원·관리 및 가정양육 보호자에 대한 맞춤형 지원을 제공하기 위해서 수영구청이 설치·지원하고 국립 부경대학교가 위탁 운영하며, 포괄적 보육 및 양육을 지원하는 전문기관입니다.

▶ 위치

수영구 장대골로 20-14

▶ 이용시간

화요일~토요일 09:30~17:30

점심시간 12:00~13:00

(시간제보육 : 월~금)

▶ 홈페이지 : www.bsyscc.or.kr

▶ 이용시설

1층 영아놀이실, 시간제보육실, 수유실, 육아카페

2층 놀이체험실, 프로그램실, 요리체험실

3층 그림책도서관, 장난감대여관, 세척실, 사무실, 소회의실, 센터장실

4층 강당, 다목적실, 상담실



< 영아 놀이실 >



< 놀이체험실 >



< 그림책도서관 >



< 장난감대여관 >



< 랑랑키즈카페 놀이체험실 >



< 랑랑키즈카페 달콩도서관 >

주요사업

가정양육지원

- 공통부모교육
- 부모 역량강화교육
- 특성화
(새.싹 육아 엄마단, 함께하는 육아 자조모임, 수영구 ECO놀이터)
- 부모상담
- 부모-자녀 참여프로그램
- 가족문화충전소(공연/행사)
- 시간제 보육
- 수영구 육아친화마을
(새.싹육아아빠단,도심속숲체험프로그램, 찾아가는부모힐링작업실등)



운영지원

- 장난감 및 도서 대여서비스
- 놀이체험실 운영
 - 영아놀이실
 - 놀이체험실



어린이집지원

- 공통교육
- 어린이집 보육 컨설팅
- 보육교직원 역량개발교육
- 취약보육지원
- 특성화(소.소.함 프로젝트)
- 보육교직원 상담
- 대체교사 지원
- 대체조리사 지원
- 기관지원
(센터 체험프로그램, 어린이집 문화충전소, 교재교구대여)



정보제공 및 홍보

- 홈페이지 운영
- 온라인 홍보(뉴스레터/SNS)
- 오프라인 홍보(정보지, 지역신문 등)
- 지역연계





우리동네 육아종합지원센터 – 9. 복구센터



· 이용대상

- 개인 : 부산광역시에 거주하는 만0~5세 영유아와 보호자
- 기관 : 부산광역시 소재 어린이집
- 운영시간 : 화~토, 09:00~18:00(점심시간 12:30~13:30 미운영)
- 휴관일 : 매주 월요일, 일요일, 법정 공휴일 등

01 센터이용안내

- 안심하고 아이 키우기 좋은 복구 - 부산복구육아종합지원센터는 복구청이 설치 지원하고, 부산대학교 아동가족학과가 위탁 운영하는 포괄적 육아종합지원센터입니다.
- 위치 : 부산광역시 복구 만덕1로 104번가길 37
- 대표번호 : 051-342-6161
- 홈페이지 : www.bbgsc.or.kr

02 센터 회원가입 방법

· 회원가입안내

- 오프라인: 센터방문»신청서,구비서류제출 및 연회비납부 »사전교육 »회원 바코드발급
- 온라인: 카카오톡 채널 ' 부산복구육아종합지원센터 ' 검색 »구비서류 제출 및 연회비 납부

구분	연회비	결제방법	구비서류
개인	10,000원 *복구주민은 10% 감면	카드결제 및 계좌이체	신분증, 주민등록등본 (1개월 이내) *감면대상인 경우 구비서류 제출
기관	정원에 따라 상이 *20,000~40,000원		기관 인가증

우리동네 육아종합지원센터 – 9. 복구센터

03 놀이체험실/책놀이실



- 이용대상 : 부산북구육아종합지원센터 개인회원
- 이용방법 : 홈페이지 신청 및 현장접수(단, 홈페이지 신청 우선 적용)
- 개인이용시간 3회차 13:30~14:40
4회차 14:50~16:00
5회차 16:20~17:30
- 이용수칙
 - 안전사고 예방을 위해 보호자의 주의 깊은 보호가 필요합니다.
 - 예약 및 취소는 홈페이지에서 가능, 당일 취소는 전화부탁드립니다.
 - 이용시간에는 정리 시간이 포함되어 놀잇감을 정리 후 퇴실합니다.

04 장난감도서관

- 이용대상 : 부산광역시에 거주하는 만0~5세 영유아와 보호자
- 이용시간 : 9:30~17:30(점심시간 12:30~13:30)
- 이용수칙

대 여 수 량	장 난 감	개인회원	1회 2점이하(大1, 小1 혹은 小2)
		기관회원	1회 3점이하(大1, 小2 혹은 小3)
	책	개인회원	1회 3권이하
		기관회원	1회 5권이하
대여기간		1회 2주간 대여(연장불가)	

- 분실 및 파손 규정 : 장난감 대여 후 파손된 장난감은 회원에게 변상의 의무가 있음을 안내드립니다.

대여 횟수	1~15회	16~30회	31~50회	51~70회	71회이상
변상금액 (센터 구매금액기준)	90%	80%	50%	30%	20%

- 똑딱똑딱 장난감 병원 : 개인회원 대상 고장난 장난감 수리 행사 진행
- Thanks Bebe
 - 대여일 전후로 1개월 이내에 백일 혹은 돌을 맞은 영아 가정
 - 대여기간: 3박 4일(매주 토요일 대여/화요일 반납)
 - 이용료 : 5,000원~최대 25,000원(대여 당일 계좌이체로 납부)

우리동네 육아종합지원센터 – 9. 복구센터

05 | 마음튼튼 발달센터



- 부모 및 보육교직원 상담
- 이용대상 : 복구 관내 보육교직원 및 부모회원
- 상담비용 : 무료
- 상담문의 : 상담전문요원(051-342-6161 내선 7)
- 부모 및 영유아 평가
- 이용대상 : 부산광역시 내 거주하는 영유아 및 부모(개인회원)
- 이용방법 : 홈페이지 상담실 예약 또는 전화문의
- 평가비용 : 검사에 따라 상이(5,000원~20,000원)
- 영유아 치료센터
- 이용대상 : 부산광역시 내 거주하는 영유아 및 부모(개인회원)
- 치료구성 : 언어치료, 놀이치료
- 상담비용 : 회당 30,000원

06 | 시간제 보육실



- 이용대상 : 6 ~ 36개월 미만 영아
- 이용시간 : 평일(월 ~ 금) 9:00~18:00
- 보육료 : 이용시마다 국민행복카드로 결제
- 예약방법
- pc/모바일 : 임신육아종합포털 아이사랑
- 시간제보육 대표번호 : 1661-9361

우리동네 육아종합지원센터 – 10. 강서구센터



· 이용대상

- 개인: 부산광역시 내 취학 전 영유아 자녀를 둔 부모
- 기관 : 부산광역시 소재 어린이집

· 운영시간

- 운영일 : 화~ 토요일
- 센터운영시간 : 9:00~18:00(점심시간 12:00~13:00)
- 센터이용시간 9:30~17:30(점심시간 12:00~13:00)
- 휴관일 : 매주 일요일 및 월요일, 법정공휴일, 근로자의 날

01 | 센터이용안내

홈페이지에 접속해보세요



· 부산강서구육아종합지원센터는?

- 부산광역시와 강서구청에서 설치·지원하고 동아대학교에서 수탁·운영하는 지역사회 내 육아지원을 위한 거점기관으로서 어린이집 지원 및 관리, 가정양육 보호자 및 영유아에게 맞춤형 보육서비스 제공을 목적으로 합니다

· 위치 : 부산광역시 강서구 명지국제6로318번길 58

· 대표번호 : 051-201-5202

· 홈페이지: www.bgscc.or.kr

02 | 센터 회원가입 방법

· 연회비 및 구비서류

구분	연회비	결제방법	구비서류
개인	10,000원	카드결제 및 계좌이체	회원가입 신청서, 신분증, 주민등록등본(최근 3개월 이내), 감면 대상일 경우 관련 서류
기관	40,000원		회원가입 신청서, 어린이집 인가증, 신분증

- 회원카드 재발급비 2,000원(계좌이체)/연회비 환불 불가

우리동네 육아종합지원센터 – 10. 강서구센터

03 | 가정양육 지원사업

- 공통 부모교육
- 부모상담
- 에코플랜들리 특성화 사업
- 돌 · 백일상&의상 대여
- 부산형 육아친화마을
- 자체 부모교육
- 부모-자녀 참여프로그램
- 가정양육지원행사
- 양육관련 정보 및 자료 제공



04 | 어린이집 지원사업

- 표준보육과정
- 어린이집 컨설팅
- 센터 사업 설명회
- 에코플랜들리 특성화 사업
- 보육관련 정보 및 자료제공
- 보육교직원 교육
- 어린이집 지원행사
- 대체조리사지원사업
- 어린이집 물품 대여



우리동네 육아종합지원센터 – 10. 강서구센터

05 | 운영지원사업

- 장난감 도서관
 - 부산강서구육아종합지원센터 장난감 도서관 : 센터 내 2층
 - 지사 장난감 도서관 : 강서구 과학산단로 306번길 10
 - 대저 장난감 도서관 : 강서구청 내 여성센터 1층
 - 들락날락 장난감 도서관 : 강서구 르노삼성대로14 어린이복합문화공간
- 놀이체험실
- 아이꿈 작은도서관
- 시간제 보육실



06 | 정보제공 및 기타사업

- 온라인 정보제공
 - 홈페이지 및 SNS운영
 - 뉴스레터
 - 육아정보제공
- 홍보 및 발간
 - 아자 소식지
 - 리플릿



홈페이지



블로그



카카오채널 (가정)



카카오채널 (어린이집)



인스타그램

우리동네 육아종합지원센터 - 11. 금정구센터

금정구육아종합지원센터

금정구육아종합지원센터홈
페이지에 접속해보세요



부산금정구육아종합지원센터는?

부산금정구육아종합지원센터는 지역 내 어린이집 및 가정양육 지원을 위한 거점기관으로 금정구청이 설치·지원하고 부산대학교가 위탁 운영합니다. 금정구 보육의 발전을 도모하고 양질의 보육 및 양육 환경 조성에 기여함과 동시에 지역적 특성을 반영한 맞춤형 서비스를 제공하여 아이와 부모, 보육교직원 모두의 행복 키움에 이바지하고자 합니다.

- 위치 : 부산광역시 금정구 금강로 584 (2, 3층)
- 전화번호 : 051-516-6007
- 홈페이지 : www.gjscc.or.kr
- 시설안내

구분	이용시설	이용시간
2층	금셈놀이터	화요일 - 토요일 09:30~17:00
	요리체험실	프로그램 및 교육시간에 따라 운영
	프로그램실	
	상담실	
	수유실	화요일 - 토요일 09:30~17:00
3층	시간제보육실	월요일 - 금요일 09:00~18:00
	꿈샘장난감도서관	화요일 - 토요일 09:30~17:00
	다목적실	프로그램 및 교육시간에 따라 운영

※ 점심시간 12:00~13:00

- 휴관일 : 매주 일요일 및 월요일, 법정공휴일, 근로자의 날

우리동네 육아종합지원센터 - 11. 금정구센터

금정구육아종합지원센터

가정양육지원

- 공통부모교육
- 자체부모교육
- 부모-자녀 참여 프로그램
- 가족 문화예술 지원
- 부모상담
- 금정육아나눔터(자조모임)
- 금샘놀이터 운영
- 꿈샘장난감도서관 운영
- 시간제 보육실 운영
- 양육관련 정보 제공



어린이집지원

- 보육교직원 교육
- 보육교직원 상담
- 놀이이해 배움공동체 운영
- 어린이집 컨설팅
- 어린이집 문화예술 지원
- 교재교구 및 행사물품 대여
- 대체조리사 지원
- 기관 견학 프로그램
- 시설대관
- 보육관련 정보 제공



금정푸름터(특성화 사업)

- 생태마당
 - 생태놀이와 가족
 - 짹짹 숲속놀이
 - 우리동네 숲나들이
 - 아빠와 밭줄놀이
 - 생태놀이와 선생님
 - 나는야 밭줄놀이 선생님
 - 나는야 숲놀이 선생님
- 요리마당
 - 가족과 함께하는 남남남 요리놀이
 - 선생님들의 남남남 요리놀이



정보제공 및 홍보 사업

- 홈페이지 및 SNS운영
- 뉴스레터 발간
- 홍보물 제작 및 배부
- 홍보 행사
- 보육 현황 관리
- 구인/구직 정보제공



유튜브



인스타그램





우리동네 육아종합지원센터 – 11. 금정구센터

금정구육아종합지원센터

금샘놀이터

- 이용대상 : 센터 연회원, 비회원
- 이용방법 : 홈페이지 예약(일 1회)
- 이용시간 : 1회 70분

구분	화~금요일	토요일
1회차	-	09:30~10:40
2회차	-	10:50~12:00
3회차	13:10~14:20	13:10~14:20
4회차	14:30~15:40	14:30~15:40
5회차	15:50~17:00	-

금샘놀이터 이용안내
홈페이지에 접속해보세요.



꿈샘장난감도서관

- 이용대상 : 센터 연회원, 비회원
- 이용방법 : 홈페이지 사전 방문예약
- 이용기준

구분	개인회원	기관회원
대여수량	장난감 2점	장난감 3점
대여료	연회원(무료) 비회원(유료)	
대여기간	1회당 7일(추가 7일 연장가능)	
연체	연체일 수만큼 대여 정지	

꿈샘장난감도서관 이용안내
홈페이지에 접속해보세요.



시간제 보육실

- 이용대상 : 6~36개월 미만 영아
- 이용시간 : 평일(월~금) 09:00~18:00
* 월 60시간 이용가능
- 이용장소 : 3층 시간제 보육실
- 이용방법
 - 온라인신청
임신육아종합포털아이사랑 홈페이지
임신육아종합포털아이사랑앱
 - 전화신청 1661-9361
- 보육료 : 국민행복카드로 결제

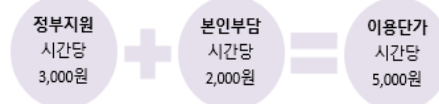

PART 2

생애주기별 양육지원서비스

- 임신에서 출산까지
- 영유아기
- 아동기

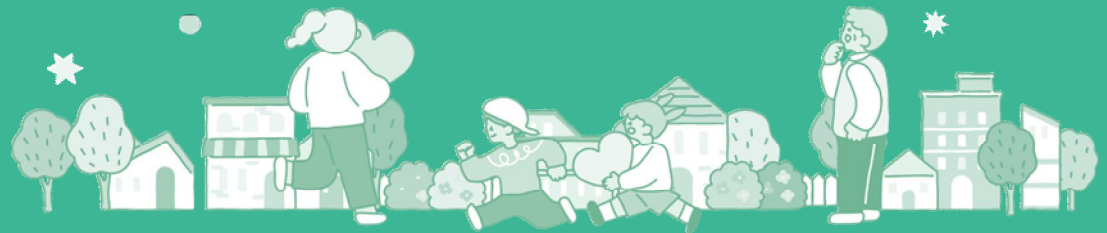

PART 2 생애주기별 양육지원서비스

임신에서 출산까지



● 중앙서비스

1. 국민행복카드
2. 행복 출산 원스톱 서비스
3. 임신,출산 진료비 지원
4. Mom편한 KTX 서비스
5. SRT 임산부 할인 서비스
6. 임산부 엽산, 철분제 지원
7. 고위험 임산부 의료비 지원
8. 출산가구 전기요금 할인
9. 긴급복지 해산비 지원
10. 첫 만남 이용권
11. 표준모자보건수첩
12. 미숙아 및 선천성이상아 의료비 지원

PART 2 생애주기별 양육지원서비스

임신에서 출산까지



● 부산광역시 지자체 서비스(2024 당신처럼 애지중지)

1. 신혼부부 주택융자 및 대출 이자 지원
2. 신혼부부 럭키7하우스 지원 사업
3. 신혼부부 주택 특별공급
4. 임산부 콜택시(마마콜) 운영
5. 핑크라이트(임산부 배려석 알리미) / 임산부 영유아 가족배려 주차구역 운영
6. 임산부 친환경 농산물 꾸러미 지원
7. 둘째 이후 자녀 출산지원금
8. 구·군 자체 출산지원금 현황
9. 산모·신생아 건강관리 서비스 지원
10. 아가맘센터 운영
11. 가임력 보존지원, 한방난임부부 시술비 지원
12. 부산시 구·군 자체 출산 지원정책(가나다순)



국민행복카드

국민행복카드란?

- 정부에서 지원하는 국가바우처를 한 장의 카드로 이용할 수 있는 카드

지원대상

- 국민 누구나 발급 가능

지원내용

- 보육료 및 유아학비 등 17종 국가복지 바우처 결제

신청방법

- 5개 카드사(BC, 롯데, 삼성, KB, 신한) 홈페이지 및 전화 신청
- 카드 발급 후, 해당되는 바우처 별도 신청 필요

문의처

- 보건복지상담센터 ☎ 129, 사회서비스 전자바우처 ☎ 1566-3232 ※4번선택



행복 출산 원스톱 서비스

행복 출산 원스톱 서비스란?

- 주민센터에서 출생신고와 함께 부모급여, 아동수당 등 출산지원 서비스를 한 번의 통합신청서 작성으로 처리하는 서비스

지원대상

- 신청인 출산자(산모) 본인 또는 배우자

지원내용

- [전국공통] 부모급여, 양육수당, 아동수당, 해산급여, 여성장애인출산비용지원, 저소득층기저귀

신청방법

- 거주지 주민센터 방문, 정부24 온라인 신청

문의처

- 거주지 주민센터



임신,출산 진료비 지원

지원대상

- 임신·출산(유산·사산 포함)이 확인된 건강보험 가입자 또는 피부양자로서 임신·출산 진료비 지원을 신청한 자(2세 미만 영유아의 법정대리인 포함)

지원내용

- 임신 1회당 100만원(다태아 임신부의 경우 140만원 기본지급) * 분만취약지의 경우 20만원 추가지원(일태아 120만원, 다태아 160만원)
- 임신·출산(유산·사산 포함)한 가입자 및 피부양자의 진료 및 약제·치료재료 구입에 드는 비용
- 출생일부터 2년 이내의 영유아에 대한 진료 및 처방에 의한 약제·치료재료 구입 비용
- 지원 기간: 신청일부터 출산일(분만예정일)후 2년까지, 2세 미만 아동 의료비도 포함.

신청방법

- (1단계) 임신·출산 확인: '건강보험 임신·출산 진료비 지급 신청서'의 임신·출산 확인란에 서면 또는 온라인으로 산부인과 전문의 확인을 받음
- (2단계) 이용권 신청

문의처

- 국민건강보험공단 ☎ 1577-1000

 Mom편한 KTX 서비스

지원대상

- 코레일 멤버십 회원 중 임신부 외 보호자 1명(임신부와 동행하지 않고 보호자 단독 승차 불가능)

지원내용

- KTX 열차별 승차율에 따라 열차별로 지정된 특실좌석을 일반실 가격으로 제공(특실요금 면제)

신청방법

- (행정안전부 신청방법)
 1. 온라인: 정부24(<https://www.gov.kr>)
 2. 방 문: 지역 읍면동 또는 보건소

(한국철도공사 신청)

1. 온라인: 레츠코레일(<https://www.letskorail.com>)
*행정안전부 신청페이지로 연계
2. 방 문: 전국 역(승차권 단말기가 없는 역은 제외)

문의처

- 정부24  1588-2188
- 한국철도공사  1544-7788

 SRT 임신부 할인 서비스

지원대상

- SR 회원 중 임신부 외 보호자 1명(임산부와 동행하지 않고 보호자 단독 승차 불가능)

지원내용

- SRT 열차별 승차율에 따라 지정된 좌석의 운임을 30% 할인
- 특실 서비스요금은 할인하지 않고(운임만 할인) 최저운임 이하로는 할인하지 않음

신청방법

- (행정안전부 신청방법)
 1. 온라인: 정부24(<https://www.gov.kr>)
 2. 방 문: 지역 동사무소 또는 보건소

(에스알 신청)

1. 온라인: SR 홈페이지(<https://etk.srail.kr>)
*행정안전부 신청페이지로 연계

문의처

- 정부24  1588-2188
- 국민철도SR  1800-1472



임산부 엽산, 철분제 지원

지원대상

- 보건소 등록 임산부

지원내용

- 엽산제: 보건소 등록 임산부 또는 임신을 준비하는 여성 대상 1인 임신 전후 3개월
- 철분제: 임신 16주 이상 보건소 등록 임산부 대상 1인 5개월분

신청방법

- 주소지 보건소에 방문하거나 정부24 온라인신청 보건복지상담센터 129 혹은 주소지 보건소

문의처

- 거주지 보건소



고위험 임산부 의료비 지원

지원대상

- 19대 고위험 임신질환으로 진단받고 입원치료 받은 임산부
(‘24년부터 가구 소득과 관계없이 지원)

지원내용

- 고위험 임산부 입원치료비의 급여 중 전액 본인부담금 및 비급여 진료비(병실입원료, 환자특식 제외)에 해당하는 금액의 90% 지원(1인당 300만원 한도)

신청방법

- 분만일로부터 6개월 이내 임산부의 주민등록 주소지 관할 보건소 방문신청 또는 e보건소 공공보건포털 (<https://www.e-health.go.kr>), 아이마중 앱 등 온라인 신청

문의처

- 보건복지상담센터 ☎ 129



출산가구 전기요금 할인

지원대상

- 출생일로부터 3년 미만인 영아가 1인 이상 포함되어있는 가구

지원내용

- 전기료 30%할인(월16,000원 한도)
- 출생일로부터 3년이 되는 월이 속한 달 까지 할인
- 다자녀 에너지 바우처와 중복할인 불가

신청방법

- 한국전력공사 홈페이지 및 유선 신청

문의처

- 관할 주민센터 또는 한국전력공사 ☎ 123

 긴급복지 해산비 지원

지원대상

- 생계곤란 등의 위기상황에 처하여 도움이 필요한 긴급복지 생계지원, 의료지원, 주거지원 수급 중인 대상자(가구구성원 포함)가 출산(출산예정도 포함)한 경우

지원내용

- 조산 및 분만 후의 필요한 조치와 보호를 위해 1인당 70만원(쌍둥이는 140만원)을 현금으로 지급
- 긴급지원 해산비는 기초생활보장 해산급여와 중복지원이 불가

신청방법

- 거주지 시군구청, 읍면동 주민센터에 방문하거나 보건복지상담센터(129)에 전화로 신청

문의처

- 보건복지상담센터 ☎ 129



첫 만남 이용권

지원대상

- 주민등록번호를 부여받은 아동

지원내용

- 아동 1명 당 200만원의 바우처 지급(국민행복카드)
- * 출생순위, 다태아에 상관 없이 지급

신청방법

- 보호자 또는 그 대리인의 아동의 주민등록 상 주소지 읍면동 행정복지센터 방문신청, 복지로 또는 정부24 온라인 신청, 우편 또는 팩스신청(아동을 교정시설에서 양육하는 경우에만 가능)

문의처

- 보건복지상담센터 ☎ 129, 거주지 읍면동 주민센터



표준모자보건수첩

지원대상

- 보건소 등록 임신부 또는 출생 사실이 확인된 영유아

지원내용

- 임신부수첩 및 아기수첩 제공

신청방법

- 보건소 또는 의료기관(산부인과, 소아청소년과), 읍면동 주민센터(점자수첩), 다문화지원센터(다국어수첩)에 방문하거나 온라인(정부24) 신청

문의처

- 해당 지역 보건소 또는 보건복지상담센터 ☎ 129



미숙아 및 선천성이상아 의료비 지원

지원대상

- 입원 치료가 필요한 미숙아 및 선천성이상아('24년부터 가구 소득과 관계없이 지원)
- 미숙아: 긴급한 수술 또는 치료가 필요하여 출생 후 24시간 이내에 신생아중환자실(NICU)에 입원한 경우
- 선천성이상아: 출생 후 2년 이내에 선천성이상(Q코드)으로 진단받고, 선천성이상 질환을 치료하기 위하여 출생 후 2년 이내에 입원하여 수술한 경우

지원내용

- 요양기관에서 발급한 진료비 영수증(약제비 포함)에 기재된 급여 중 전액본인부담금 및 비급여 진료비
- 미숙아: 체중별 최고 1천만원까지 지원
- 선천성이상아: 최고 5백만원까지 지원

신청방법

- 퇴원일로부터 6개월 이내 신청 가능, 주소지 관할 보건소로 신청 또는 e보건소 공공보건포털, 아이마중앱 등 온라인 신청

문의처

- 보건복지상담센터 ☎ 129, 거주지역 보건소



신혼부부 주거지원

(1) 주택용자및대출이자지원

- 신혼부부 주택용자(전세자금 및 대출이자 지원을 통한 주거비 부담 완화, 결혼·출산 친화 환경 조성)

지원대상

- 부산시 거주 무주택 신혼부부(혼인예정 3개월~혼인신고일 기준 7년 이내), (예비) 신혼부부 1,500세대
- 예비 부부 합산 소득 연 8천만원 이하 가구 / 임차 보증금 3억원 이하 주택 및 주거용 오피스텔

지원내용

- 전세자금 대출 최대 2억원(단 임차보증금 90%이내) 및 대출이자 지원

지원기간

- 기본 2년, 최대 10년(임신·출산 시 1명당 1회(2년)씩 연장가능, 난임 치료·시술(1년 이상) 시 1회(2년)만 연장 가능)

문의처

- 부산은행 콜센터(☎1588-6200), 부산시 콜센터(☎120)



신혼부부 주거지원

(2) 럭키7하우스 지원 사업

지원대상

- 부산광역시내에 거주하는 일정 소득 기준을 만족하는 혼인 기간이 7년 이내인 무주택 세대 구성원 또는 무주택자인 (예비) 신혼부부

소득기준

- 전년도 도시근로자 가구당 월평균소득의 70%이내 (배우자가 소득이 있는 맞벌이인 경우 80%)
- 우선순위: 1순위 - 만6세이하 자녀가 있는 경우, 2순위 - 그 외

지원내용

- 공공임대주택공급, 최대 7년간 월 임대료 및 임차보증금의 대출이자 지원

문의처

- 부산시 콜센터(☎ 051-120)



신혼부부 주거지원

(3) 신혼부부 주택특별공급

지원대상

- 혼인기간이 7년 이내인 무주택구성원

소득기준

- 유형 ① 민영주택, 국민주택 / 전년도 도시근로자 가구당 월평균소득의 140%이내 (배우자 소득이 있는 경우 160%)
- 유형 ② 공공주택(일반형, 나눔형) / 전년도 도시근로자 가구당 월평균소득의 130%이내 (배우자 소득이 있는 경우 200%)

공급순위

- 1순위: 자녀가 있는 경우(임신중이거나입양 포함) / - 2순위: 그 외

지원내용

- 전용면적 85 m² 이하의 민영, 국민, 공공주택 건설량의 일정 비율 특별 공급

문의처

- 청약홈(www.applyhome.co.kr) ⇒ 청약제도안내 ⇒ APT 특별공급
- LH공사(☎1600-1004), 부산도시공사(☎051-810-1200)

 임신부 콜택시(마마콜) 운영

임산부 콜택시(마마콜) 운영

이용대상

- 부산시에 주민등록을 한 임산부

이용기간

- 임신등록일로부터 출산일+1년

지원내용

- 월 4만원 (횟수 무제한) 한도내 할인액 지원

이용방법

- 마마콜 앱 설치후 이용자 등록 사용 / 임신: 신분증, 임신확인서(산부인과 발행) 제출 / 출산: 신분증, 1개월 이내 주민등록 등본

문의처

- 부산시설공단 ☎051-850-4646



핑크라이트(임산부 배려석알리미)설치운영



임산부 · 영유아 가족배려주차구역 운영

설치장소

- 부산도시철도 1~4호선 임산부배려석 내 576석

이용안내

- 이용대상: 임산부
- 이용방법: 임산부가 모바일 앱을 설치하여 이용

주요기능

- 핑크라이트 기능, 출산·보육정책소개, 기관안내 등

시행

- 2024년 5월중

문의

- 부산광역시 출산보육과(☎ 051-888-1564)

시설현황

- 공공기관 및 다중이용시설

이용방법

- 가족배려주차표지를 부착한 차량에 임산부 및 7세이하의 취학 전 아동이 탑승한 경우 주차가능

신청방법

- 임산부(주소지 관할 보건소), 영유아가정(주소지 행정복지센터)

문의처

- 관할 주차장 관리 부서 및 부산시 출산보육과(☎ 051-888-1564)



임산부 친환경농산물 꾸러미 지원

지원대상

- 임산부(임신부 또는 출산 후 1년 이내의 산모)

지원내용

- 임산부가 친환경 농산물 쇼핑몰에서 친환경 농산물 꾸러미를 구매하면, 최대 48만원까지 구매금액의 80%를 지원(자부담 96,000원 포함)

신청방법

- 임산부 비대면자격검증시스템(ecoemall.com) 및 주소지구·군방문 접수

※ 보건소 영양플러스 사업과 중복 신청 불가

이용방법

- 대상으로 선정된 임산부는 임산부 꾸러미 쇼핑몰을 통해 구매·결제

문의처

- 부산광역시 농축산유통과(☎051-888-4974)



둘째 이후 자녀 출산지원금

신청시기

- 둘째 이후 자녀 출생일로부터 3개월 이내 신청 가능

지원대상

- 부모 중 1인 이상과 두 자녀 이상이 자녀 출생 신고일 현재 부산광역시에 함께 주민등록 거주하여야 함

접수처·문의

- 주소지 읍·면·동 행정복지센터 및 부산시 출산보육과(☎ 051-888-1565)

지급일·지급방법

- 지급일: 신청서 접수 다음날 10일경 지급(보호자(신청인) 계좌이체)



구·군 자체 출산지원금 현황 ※부산시 출산지원금과 별도 지급, 지급요건 구·군별 문의

구	별	내	용	담당부서	구	별	내	용	담당부서						
중	구	첫째30만원(1회), 둘째60만원(월 20만원 3회), 셋째부터300만원(월30만원 10회)		여성가족과 600-4355	서	구	첫째20만원(1회), 둘째30만원(1회), 셋째100만원(월20만원 5회), 넷째이후300만원(월 30만원 10회)		가족행복과 240-4355						
동	구	둘째20만원(1회), 셋째이후200만원(월 20만원 10회)		행복가정과 440-4864	영	도	구	모든 출생아 500만원 지급 (출생신고 익월 100만원, 매 차년도 출생월 100만원 4회)	복지사업과 419-4364						
부	산	진	구	둘째20만원(1회), 셋째부터 60만원(1회)					여성가족과 605-4364	동	래	구	모든 출생아 100만원(1회)		복지정책과 550-4355
남	구	모든 출생아 50만원 (1회, 오류도페이)		주민복지과 607-4358	북	구	둘째20만원(1회), 셋째이후 1,000만원(12회 분할)		주민복지과 309-4376						



구·군 자체 출산지원금 현황 ※부산시 출산지원금과 별도 지급, 지급요건 구·군별 문의

구	별	내	용	담당부서	구	별	내	용	담당부서
금	정	구	첫째10만원(1회), 둘째20만원(1회), 셋째 이후 (2회): 축하금50만원, 돌축하금20만원	여성가족과 519-4365	강	서	구	둘째50만원(1회), 셋째부터120만원 (월 10만원 12회)	주민복지과 970-2325
연	제	구	셋째이후70만원(1회)	가정복지과 665-4656	수	영	구	둘째100만원(월20만원 5회), 셋째 200만원 (월40만원 5회), 넷째부터300만원(월 50만원 6회)	가족행복과 610-4321
사	상	구	첫째 20만원(1회), 둘째 50만원(1회), 셋째 이후 100만원(1회)	복지정책과 310-4361	기	장	군	둘째50만원(1회), 셋째부터 360만원 (월 30만원 12회)	행복나눔과 709-4652



산모 · 신생아 건강관리 서비스 지원

이용대상

- 소득무관 모든 출산가정 ※단, 소득기준에 따라 본인부담금 상이

바우처판정

- 건강보험료 산정기준에 따라 소득기준 판정

내 용

- 출산 가정에 건강관리사를 파견하여 건강관리서비스 제공

문의처

- 주소지 관할 보건소

 **아가맘 센터 운영**

지원대상

- 보건소 이용 임산부 및 영유아

지원내용

- 임신 전-임신-출산, 육아건강관리까지 통합적으로 연계하여 아가맘센터에서 수요자 맞춤형 서비스 제공

문의처

- 주소지 관할 보건소

 **가임력 보존 지원**

지원대상

- 기준중위소득 180%이하인 가구로 암 등 가임력 손상 우려 질병·질환 기혼 여성

지원내용

- 난소보호·배아 생성·동결·보존·이식 비용 지원 (연 200만원 한도 내)

 **한방난임부부 시술비 지원**

지원대상

- 난임판정을 받은 여성과 그 배우자

지원내용

- 4개월 한약투여(15일분/8회) 및 침구치료 등 지원

 부산시 구·군 자체 출산지원 정책 안내



강서구

사업명	사업내용(지원대상 및 지원수준)	담당부서 (전화번호)
출산 지원금 지원	<ul style="list-style-type: none"> - 대상 : 강서구에 출생 등록한 신생아의 출생일 현재 관내 주민등록을 두고 거주하면서 두 자녀 이상을 실제 양육하는 자 - 지급액 : 둘째자녀 : 출산축하금 1회 50만원 셋째자녀 이후:출산축하금 1회 120만원 (10만원x12회 분할지급) - 방법 : 계좌 현금 입금 - 신청 기간 : 출생일로부터 90일 이내 	주민복지과 / 출산보육계 (970-2325)
육아 친화마을 운영	<ul style="list-style-type: none"> - 서비스 ① 생활권역별 찾아가는 부모교육 ② 야간주말 부모-자녀 참여프로그램 ③ 조부모 양육참여교육 ④ 강서구 육아친화마을 지도 '어데GO'제작 ⑤ 아동기질검사 및 부모양육태도검사 - 인적네트워크 ① 다가치움해결단 정기 좌담회 ② 우아한(우리아이 한마음) 육아동아리 활성화 - 철학과 가치 ① 강서구 위대한 육아아빠단 ② 강서구 함께 육아 캠페인 '강서 오케이 키즈존' 	강서구청 강서구육아종합 지원센터

 부산시 구·군 자체 출산지원 정책 안내



금정구

사업명	사업내용(지원대상 및 지원수준)	담당부서 (전화번호)
출산용품지원	-대상 : 금정구에서 출생신고한 가정 -내용 : 출생신고 축하카드 제공	민원여권과 (519-4274)
예비(출산)부모를 위한 지원	-대상 : 관내 결혼을 앞둔 예비/신혼부부 -내용 : 심리검사를 활용한 성격이해, 의사소통, 검소한 결혼문화 등 교육	금정구 건강가정지원센터 (513-2131)
출산기념 축하미역(다시마) 지원	-대상 : 첫째 이후 출산가정 서1,2,3동, 부곡1,3동, 장전1, 2동, 구서1,2동 남산동 -내용 : 미역 또는 다시마 7천원~14천원 상당 지원	각 동 행정 복지센터
출산기념 축하선물 지원	-대상 : 첫째 이후 출산가정 부곡2, 4동, 장전1, 2동, 청룡노포동, 남산동, 구서1동 거주자 -내용 : 1만원 상품권(부곡2동), 신생아 내복(부곡4동) 2만원상당 물티슈(장전1동), 비누(장전2동), 신생아 완구(청룡 노포동), 태극기(남산동), 구서1동(기저귀) 지원	각 동 행정 복지센터
장난감 도서관 운영	-이용 대상: 7세이하 영·유아를 둔 가족, 어린이집 원아 -이용 장소: 금정구 중앙대로 2081(남산동) 1층 장난감도서관 -이용 시설: 실내 놀이공간, 야외쉼터, 수유실 등 -운영 시간: 화~토 10:00~17:00 (공휴일 제외)	남산동 행정 복지센터 (519-5381)
「반갑다 아가야~」 출생도장 후원	-대상 : 서2동 출생아동 중 희망자 -내용 : 출생도장 후원 및 출생가정 복지상담	서2동 행정복지센터 (519-5131)

 부산시 구·군 자체 출산지원 정책 안내



기장군

사업명	사업내용(지원대상 및 지원수준)	담당부서 (전화번호)
건강보험 (셋째 이상 자녀)	<ul style="list-style-type: none"> - 대상: 출생신고 시 부모는 모와 함께 기장군에 주민등록 및 거주 - 내용: 월3만원 이내 보험료 군비 지원(5년지원, 10년보장) - 신청방법: 출생신고시 주소지 읍 면 행정복지센터 	문화복지국 가족복지과 (709-4652)
입학축하금 (셋째 이상 자녀)	<ul style="list-style-type: none"> - 대상: 입학일 현재 부모는 모와 함께 기장군에 주민등록 및 거주, 셋째 이상 자녀가 최초 어린이집(유치원), 초등학교, 중학교, 고등학교 입학시 - 내용: 50만원 군비 지급 - 신청기간: 입학 후 1년 이내 	
육아 친화마을 운영	<ul style="list-style-type: none"> - 서비스 ① 찾아가는 오감발달 프로그램 다(多)재다능 ② 찾아가는 기장 육아놀이터 - 요(타요) 요(놀아요) 버스 - 인적네트워크 ① 다가치움해결단 정기 좌담회(3회)아리 - 철학과 가치 ① 기장군 육아아빠단 아! 하! ② 기장 가족 피크닉 	기장군 기장군육아종합 지원센터

 부산시 구·군 자체 출산지원 정책 안내



남 구

사업명	사업내용(지원대상 및 지원수준)	담당부서 (전화번호)
남구맘+ 산후조리비지원	<ul style="list-style-type: none"> - 대 상 : 2024. 1. 1.이후 출산하고 부산광역시 남구에 출생신고 한 출산가구 부 또는 모가 신생아 출산일 이전부터 1년 이상 남구에 거주한 가구 신생아의 부모 중 최소 1명은 대한민국 국적 소유자 - 지 급 액 : 산후조리비를 출생아 1명당 최대 50만원 한도 지급(쌍생아100만원, 삼태아 이상150만원한도) - 신청 방법 : 산후조리비 사용 후 남구 보건소 모자보건실로 방문 신청(출산 후 1년 이내) - 지급 시기 : 대상자 선정 후 신청일로부터 30일 이내 산모계좌로 지급 	남구 보건소 건강증진과 (051-607-6429)
셋째 자녀 이상 출산가정 종량제봉투 무상지급	<ul style="list-style-type: none"> - 대 상 : 2023. 1. 1.이후 셋째자녀 이상 출산 가정 - 내 용 : 세대당 종량제 봉투 20L 100매 지급 - 지원시기 : 출생신고 시 1회지급 	거주동 행정복지센터
육 아 친 화 마 을 운 영	<ul style="list-style-type: none"> - 서비스 ① MBTI 육아법 교육 ② 영유아 발달검사 및 미술치료 ③ 부모-조부모 양육교육 ④ 예비부모교육 - 인적네트워크 ① 다가치움해결단 정기 좌담회 ②생활권역 육아동아리 - 철학과 가치 ① 남구 “유엔아이 육아 아빠단” ② 육아공감 체험부스 “엄마아빠도 처음이야” ③ 아이배려식당 확대 ④ 육아친화마을 홍보 캠페인 	남구청 옹호복지관

 부산시 구·군 자체 출산지원 정책 안내



동 구

사업명	사업내용(지원대상 및 지원수준)	담당부서 (전화번호)
첫 돌 축하꾸러미 지급	<ul style="list-style-type: none"> - 대상 : 동구 주소를 둔 2022년 12월 1일 이후 돌 맞이 만1세 영아(배송까지 동구 미 거주시 지원불가) - 내용 : 돌 맞이 영아 1인당 10만원 상당의 물품 택배 배 송 ※배송일: 신청한 익월 15일까지 - 신청 : 자녀 만0세 생일 전월 ~ 다음 월까지 구 홈페이지(http://www.bsdonggu.go.kr) ※ 2021. 12월생은 2023. 2월 말까지 신청(예외) 	가족 복지과 (440-4864)
어린이집 입학축하금 지원	<ul style="list-style-type: none"> - 대상 : 신청일 기준, 동구에 주소를 두고 생애 처음 어린이집 입소한 영유아 - 내용 : 1인당 입학 축하금 11만원(최초1회) 신청인 계좌 입금 - 신청 : 어린이집 입소일로 부터 6개월 이내 - 제출 서류 : 어린이집 입학축하금 신청서 및 통장사본, 입소확인서(타 구.군 어린이집 입소 시 제출) 	
임신부터 산후조리까지 '동구품안앓'	<ul style="list-style-type: none"> - 대상 : 동구에 주민등록을 두고 거주중인 기준중위소득 180% 이하 가구의 임신부 - 내용 : 관내 협약병원 이용시 산전진료, 입원, 분만, 산후조리원 이용 관련 비급여 본인부담금 일부 경감 - 관내협약병원 : 좋은문화병원, 일신기독병원 	보건소 (440-6524)

 부산시 구·군 자체 출산지원 정책 안내



동래구

사업명	사업내용(지원대상 및 지원수준)	담당부서 (전화번호)
출산축하용품 지원	- 대 상 : 동래구에 출생신고(주민등록 등재)한 자녀 출생가정 - 지 급 액 : ‘아이 깨끗해 출산선물 패키지’(항균 품 핸드숍+리플2개구성) - 신청 방법 : 거주지 동 행정복지센터에 출생신고 시 지급(재고 소진시 까지)	복지정책과 (550-4355)
동별 출산용품 지원	◆ 내 용 : ① 수안동-원스톱 출생축하꾸러미 증정, 도담도담 복지정보 안내문 제작. 배부, 셋째 이후 자녀 수민동 새마을 금고 아기통장 발급 시 출생 축하 지원금(10만원 입금) ② 복산동- 셋째 이후 출산가정에 아기명의 출생기념통장(10만원) 전달 ③ 온천1동 - 출생 축하용품 지급(초점 북, 모빌 중 택1) / 신생아 목도리, 양말인형, 수세미 등 ④ 온천2동 - 출생축하선물 지급(미역, 아기양말, 축하카드) 전달 ⑤ 온천3동 - 둘째 이후 자녀에게 아기 도장 전달, 셋째 이후 출산가정에 미역 2포 전달(소진시까지) ⑥ 사직1동 - 출생축하용품지급(태극기, 유아용그림책) ⑦ 사직2동 - 모든 출생아: 우리동네 복지촌 출생축하 꾸러미, 셋째 이후 자녀: 출생축하 기념품(미역) ⑧ 사직3동 - 첫째 자녀:유아용 목도리, 등본, 리플릿 등 / 둘째 자녀:양말인형, 유아용목도리, 등본, 리플릿 / 셋째 자녀:5만원상당 상품권, 양말인형, 유아용 목도리, 등본. 리플릿 등 ⑨ 안락1동 - 미리쓰는 백일 축하편지 발송(출생신고 시 동장과 부모가 아이의 백일축하 편지를 쓰고, 출생백일에 맞춰 우편발송) ⑩ 안락2동 - 곤지곤지잼잼 다둥이마지사업 (셋째 이후 출산가정에 도서4권, 인형, 순면 아기용 손수건 혼합10장 등 지원) ⑪ 명장 2동 - 행정복지센터 내 육아 휴게실 운영(수유쿠션 및 기저귀 같이대 비치)	각 동 행정복지센터 문의

 부산시 구·군 자체 출산지원 정책 안내



부산진구

사업명	사업내용(지원대상 및 지원수준)	담당부서 (전화번호)
태아 기형아 2차(쿼드) 검사 지원	- 대상 : 관내 임신 14~18주 임산부 - 내용 : 태아 기형아 2차 검사 의뢰서 발급 - 검진 기관 : 지정 병의원 6개소(온종합병원, 미래여성병원, 보람산부인과의원, 신지원산부인과의원, 아이사랑산부인과의원, 이룸여성의원)	보건소 (605-6026)
출산축하 물품 지급	- 대상 : 개금 2동 둘째 이후 자녀 출생 신고자 - 내용 : 출생신고 시 태극기 지급	개금 2동 행정복지센터 (605-6906)
육아친화마을 운영	- 서비스 ① 찾아가는 서비스: - 찾아가는 언어발달 부모코칭, -찾아가는 배달강좌, -우리들의 놀이터전: 부산진구에서 놀아보기!, - 우리동네 주치의 ② 대상 맞춤형 프로그램: - 굿패밀리 그린챌린지, - 조부모 대상 교육 및 프로그램, - 예비부모 대상 교육 - 인적네트워크 ① 다가치키움해결단 정기좌담회 (4회) ‘찾아가는 육아반상회’ ② 우리동네 육아 사랑방 - 철학과 가치 ① 부산진구 육아아빠단 운영 (파파진스) ② 부산진구 육아할미단 (골든마마) ③ 맞춤형 홍보	부산진구청 부산진구육아종합 지원센터 (936-7011)

 부산시 구·군 자체 출산지원 정책 안내



복 구

사업명	사업내용(지원대상 및 지원수준)	담당부서 (전화번호)
슬기로운 육아정보 지원사업	<ul style="list-style-type: none"> - 대상: 출생 및 전입신고, 양육수당 등 신청 대상자 서비스 제공 희망자 - 내용: 양육 및 육아상담, 보육료 및 양육수당 지원, 영유아 예방접종 건강검진 다자녀 가정지원 혜택, 출산장려금, 북구육아종합지원센터 프로그램 등 - 신청: 동행정복지센터에서 ‘육아정보제공희망동의서’ 작성 ⇒ 북구육아종합지원센터 유선 상담 ⇒ 전문가 상담 및 프로그램 연계 	주민복지과 (309-4371)
육아친화마을 운영	<ul style="list-style-type: none"> - 서비스 ① 찾아가는 우리아이 놀이·양육코칭 ② 토요일문화x예술 놀이터: 놀이하는 예술가족 ③ 북구 슬기로운 육아정보 지원사업 ④ 부모와 아이가 행복한 전통 육아법 “단동심훈” - 인적네트워크 ① 다가치키움해결단 정기 좌담회 ② 생활권별 육아동아리 활성화 - 육아마을 공동체 (함께키움) 구성 및 운영 - 철학과 가치 ① 북구 꼬부기 아빠단 3기 <ul style="list-style-type: none"> ② 아빠가 함께하는 공동육아 품앗이 ‘아자아자’ ③ 지역축제연계 육아문화 확산 캠페인 및 육아정책홍보 ④ 권역별 찾아가는 출산장려 및 함께육아 문화확산캠페인 ⑤ 출산장려문화 확산사업 “좌충우돌 함께육아” ⑥ 북이랑 유아차 견기 한마당 	북구청 북구육아 종합지원센터 (342-6161)
백일·돌상대여	<ul style="list-style-type: none"> - 대상: 북구육아종합지원센터 정회원 중 백일 혹은 돌을 맞은 영아가정(대여 전, 후 1개월이내) - 기간: 2박 3일 - 내용: 자녀의 백일, 돌을 기념하고 가정의 경제적 부담을 덜어주고자 백일상, 돌상을 대여해 주는 서비스 - 신청: 북구육아종합지원센터 홈페이지 신청 후 방문수령 - 이용료: 유료(5,000원 ~ 15,000원) 옵션: 의상, 의자, 테이블 추가 시 각 5,000원 	북구육아종합 지원센터 (342-6161)

 부산시 구·군 자체 출산지원 정책 안내



사 상 구

사업명	사업내용(지원대상 및 지원수준)	담당부서 (전화번호)
장애인가정	- 대 상 : 부 또는 모가 등록 장애인 (출산일 기준 1년 전부터 계속하여 사상구 거주) - 내 용 : 장애정도가 심한 장애인: 100만원, 장애정도가 심하지 않은 장애인 50만원 - 출산지원금, 출산축하금, 해산급여와 중복 지원불가	복지 서비스과 (310-4365)
사상구 공통	- 출산가정 종량제 봉투 지급 - 초인종 스티커 / 아빠 육아수첩 / 탄생축하카드	
여성장애인	- 대 상 : 등록 여성 장애인 (거주요건 없음) - 내 용 : 태아 1인기준 100만원 - 출산지원금, 출산축하금, 해산급여와 중복 지원불가	
육아친화마을 운영	- 서비스 ① 생활권으로 찾아가는 부모교육 ② 토이 홈 서비스 ③ 놀아줘 홈즈 ④ 꿈자람터의 특별한데이 ⑤ MZ프로젝트 에그상회 - 인적네트워크 ① 다가치키움해결단 정기 좌담회 ② 부모 자조모임 ③ 친정언니가 되어줄게 ‘육아 시스터즈’ - 철학과 가치 ① 사상구 육아아빠단 3기 ② 사상구 랜선 육아정보 제공 “사상구 스테이션” ③ 태어난 김에 우리구 육아일주 “올레쫄래 우리동네” ④ 찾아가는 심리지원 “마을안심서비스” ⑤ 가족나눔마켓	사상구청 사상구육아종합 지원센터 (051-321-3389)

 부산시 구·군 자체 출산지원 정책 안내

사 하 구

사업명	사업내용(지원대상 및 지원수준)	담당부서 (전화번호)
출산 지원금	<ul style="list-style-type: none"> - 대 상 : 사하구에 주민등록 되어있는 23년 둘째 이후 출생아 - 신청기간 : 출생 후 3개월 이내 - 내 용 : 둘째 20만원, 셋째 이후 출산 시 50만원(1회 지급) - 신 청 : 주민등록 상 주소지, 동 행정복지센터(신분증 및 통장사본 지참) 	여성가족과 가족지원계 (220-5661)
출산 지원금 (장애인)	<ul style="list-style-type: none"> ① 출산지원금 <ul style="list-style-type: none"> - 대상 및 내용 : 모의 장애 정도(100만원), 부의 장애정도(심한장애 100만원, 심하지 않은 장애 70만원 이내) ② 양육지원금 <ul style="list-style-type: none"> - 대상 및 내용 : 부 또는 모의 장애 정도 월 10만원, 신생아~36개월까지 매월 지급 	복지사업과 장애인복지계 (220-5622)

 부산시 구·군 자체 출산지원 정책 안내



서 구

사업명	사업내용(지원대상 및 지원수준)	담당부서 (전화번호)
출산용품 지원	- 대 상 : 서구에 주민등록된 부모가 자녀 출생 신고한 가정 - 내 용 : 손세정제SET(손 세정제 리필용품2개 + 용기 1개)	가족행복과 (240-4352)
육아용품 대여점 (잼잼) 운영	- 장 소 : 서구 망양로193번길 104 (동대신동1가) / 서구종합사회복지관 - 내 용 : 육아용품 및 장난감 대여, 문화교실 등	복지정책과 (240-4371)
셋째 이후 출생아 건강보장보험 지원	- 대 상 : 서구에 주민등록자 중 셋째 이후 출생아 - 내 용 : 어린이건강보장보험료지원(월 15천원가량) - 조 건 : 5년 납입 10년 보장	가족행복과 (240-4352)

 부산시 구·군 자체 출산지원 정책 안내



수영구

사업명	사업내용(지원대상 및 지원수준)	담당부서 (전화번호)
아빠 육아휴직 장려금	- 대 상 : 2020.7.1. 이후 육아휴직을 한 수영구 거주 남성 근로자 - 신청기간 : 육아휴직 시작일로 부터 1개월 이후 ~ 종료일로부터 1년 이내 - 내 용 : 월 최고 300천원(최대 1년간) - 신 청 : 주민등록 상 주소지, 동 행정복지센터(신분증 및 통장사본 지참)	가족행복과 (610-4326)
어린이집·유치원 신입생 입학 축하금	- 대 상 : 2022.1.1.이후 가정양육에서 최초로 어린이집·유치원 입학 수영구 거주 영유아 - 신청기간 : 입학일로부터 1년 이내 - 내 용 : 1인당 100천원(최초 1회지급) - 신 청 : 주민등록 상 주소지, 동 행정복지센터(신분증 및 통장사본 지참)	
저소득층 결혼 축하금	- 대 상 : 혼인 신고일(2022.1.1.이후) 기준 만49세 이하 수영구 거주 국민기초생활보장 수급자 또는 차상위계층 초혼자 - 신청기간 : 혼인신고일로부터 1년 이내 - 내 용 : 1인당 2,000천원 - 신 청 : 주민등록 상 주소지, 동 행정복지센터(신분증 및 통장사본 지참)	
육아친화마을 운영	- 서비스 ① 찾아가는 부모교육 ② 삼(대가), 행(복한), 시(시간) - 조부모와 부모가 함께하는 교육 ③ 찾아가는 부모 힐링 작업실 실시 ④ 찾아가는 장난감 병원 ⑤ '야놀자' 프로그램 ⑥ 도심 속 숲체험 프로그램 - 인적네트워크 ① 다가치키움해결단 정기좌담회 ② 함께하는 육아 자조모임 '부모들의 양육수다' - 철학과 가치 ① 수영구 새(롭게)싹(트는) 육아아빠단 ② 육아정책 홍보 - 체험활동 부스 ③ 수영구 새싹 육아엄마단 ④ 아동학대예방 자녀양육안내서 제작 배부 ⑤ 수영동이 안심팔찌 지원사업 ⑥	
『늘 네 곁에』 수영동이 안심팔찌 지원	- 대 상 : 부모는 모가 수영구에 주민등록주소를 두고 거주하는 2023년 이후 출생아로서 2023. 7. 1. 이후 관내에 출생신고된 아동 - 신청기간 : 출생일로부터 1년 이내 - 내 용 : 출생신고 축하를 위한 미아방지 안심팔찌(은소재) 증정 (※출산가정에서 원할 경우 50천원 상당의 출산선물세트로 지급) - 신 청 : 주민등록 상 주소지, 동 행정복지센터(신분증 및 통장사본 지참)	

 부산시 구·군 자체 출산지원 정책 안내



연제구

사업명	사업내용(지원대상 및 지원수준)	담당부서 (전화번호)
다문화가정 행복 만들기 사업	- 대 상 : 결혼 이주 여성 출산세대 - 내 용 : 세대 당 기저귀 · 보행기 등 출산축하 용품(30만원상당)	자치지원과 (665-5012)
출생기념 태극기 지급	- 대 상 : 연제구에서 혼인 또는 출생신고 하는 가정(주민등록상 관내 거주자에 한함) - 기 간 : 2016.3.1. ~ (년도별 소진시 까지) - 내 용 : 나라사랑 가정용 태극기 1세트 배부	자치지원과 (665-4014)
쓰레기 종량제 규격봉투를 활용한 '출산장려 홍보'	- 시 기 : 2011.3. ~ 계속 - 운영 방법 : '쓰레기 종량제 규격봉투' 제작시 출산장려 로고 및 문안을 삽입하여 홍보 - 내 용 : 함께하는 출산문화 젊어지는 희망 연제	자원순환과 (665-4436)
육아친화마을 운영	- 서비스 ① 여름방학 · 야간놀이공간 제공 및 체험활동 지원 ② 이야기 사절단 ③ 육아관련기관 야간주말 프로그램 확대 ④ 조부모 양육참여 프로그램 교육 ⑤ 아동의 놀 권리보장 「팝업놀이터」 - 인적네트워크 ① 부모네트워크(다가치키움해결단) ② 육아동아리 활성화(연제모아MOM) - 철학과 가치 ① 연제구 육아아빠단 ② 지역기업체 방문 함께육아 교육 ③ 육아 친화마을, 구·군 육아정책 홍보 및 캠페인	연제구청 연제구육아종합 지원센터

 부산시 구·군 자체 출산지원 정책 안내



영도구

사업명	사업내용(지원대상 및 지원수준)	담당부서 (전화번호)
출산축하금 지원	<ul style="list-style-type: none"> - 대상: 부모 중 1인 이상이 자녀 출생일 현재 영도구에 주민 등록이 되어 있고 출생 등록 가정 - 내용: 모든 출생아 500만원 (출생신고 익월 100만원, 매 차년도 출생월 100만원 4회) - 신청: 관할 동 행복 복지센터 또는 온라인 (행복출산원스톱서비스)(신분증 및 통장사본 지참) 	복지정책과 (419-4381)
출산축하용품 지급 (기저귀)	<ul style="list-style-type: none"> - 대상: 부모 중 1인 이상이 자녀 출생일 현재 영도구에 주민 등록이 되어 있고 출생 등록 가정 - 내용: 15만원 - 신청: 출생신고시 작성 - 지급: 택배 발송 	

 부산시 구·군 자체 출산지원 정책 안내



중 구

사업명	사업내용(지원대상 및 지원수준)	담당부서 (전화번호)
임신축하금 지원	- 대 상 : 신청일 현재 중구에 6개월 이상 주민등록을 두고 거주하는 임신부(임신 확인 시부터 분만 전까지 신청 가능) - 지원내용 : 임신 1회당 임신축하금 10만원(자녀수에 상관 없이 지원)	보건소 (600-4783)
다자녀가정 지원	- 대 상 : 관내 셋째 이상 자녀 출산가정 - 지원내용 : 쓰레기 종량제 봉투 지급 : 세대당 월 10리터 6매, 공영주차장 이용권 제공 : 세대당 월 10매, 문화·체육시설(프로그램) 이용료 등 감면 : 50% 범위	각 동 주민 (행정복지) 센터
좋은 아빠 육아사진 공모전	- 대 상 : 중구 내 거주하거나 중구 소재 직장에 다니는 자 - 추진내용 : ① 응모: 1가족당 아빠의 사랑이 담겨있는 유감사진 2점 이내 ② 심사: 심사위원회 구성 (※기준: 주제의 적합성, 독창성, 활용 가능성 등) - 지원내용: ①시상: 최우수 1(50만원), 우수 2(30만원), 장려5(10만원) ②전시회 개최(중구청 1층 로비)	가족행복과 (600-4352)

 부산시 구·군 자체 출산지원 정책 안내



해운대구

사업명	사업내용(지원대상 및 지원수준)	담당부서 (전화번호)
출산장려용품 지원	- 대상 : 혼인신고한 신혼부부(해운대구 거주자) - 지원내용 : 출산장려용품(태교서적 및 보온병) 지급 - 신청방법 : 혼인신고 후 민원여권과 신청시 즉시지급 (혼인신고한 날로 부터 30일 이내 신청)	가족복지과 (749-4355)
탄생 축하 기념증서 및 기본증명서 무료 제공	- 대상 : 해운대구에 주민등록이된 출생아동 가구 - 내용 : 출생신고 후 출생신고인에게 자녀의 탄생축하 기념증서 및 기본증명서를 등기로 배송하여 출산축하, 장려 분위기 조성	민원여권과 (749-4271)
축하통장 개설	- 시기 : 출생 후 6개월 이내 - 대상 : 중2동에 주민등록지를 둔 출생아에 한함 - 내용 : 출생아 명의 통장개설(가구당 3만원입금) -장산새마을금고	장산새마을금고 (744-1226) 중2동 행정복지센터 (749-6689)
출생축하 선물 전달	- 대상 : 출생 신고 시 해당 동 거주지에 주민등록지를 둔 자 - 내용 : ① 좌3동 출생신고자 - 기저귀 1팩증정 ② 반여3동 출생신고자 - 출생축하 대형타올1장 / ③ 반송1동 출생신고자 - 출생축하 대형타올 1장	해당 행정복지센터
육아친화마을 운영	- 서비스 ① 찾아가는 프로그램-함께 채움 프로그램 ② 야간 주말 부모-자녀 참여프로그램(아이누리에게 함께 놀자) ③ 육아친화 인프라 조성 ④ 엄마와 아기가 행복한 숲태교 ⑤돌봄시설 통합지도 - 인적네트워크 ① 다가치키움해결단 정기 좌담회 ② 육아동아리 활성화(함께 배움 동아리) - 철학과 가치 ① 해운대구 “함께 자람 육아아빠단” ② ‘함께 살려요’ 플로깅 캠페인 ③ 해운대구 육아정책 홍보 및 캠페인(보육교사 아동학대예방 다짐 릴레이 챌린지) ④어린이 영화공연 관람 추진 ⑤출산장려 및 안전보육 캠페인	해운대구청 해운대구육아 종합지원센터

PART 2 생애주기별 양육지원서비스

영유아기



● 중앙서비스

1. 어린이 국가예방접종 지원
2. 영유아 건강검진·건강검진 결과에 따른 지원
3. 시간제보육
4. 공동육아방 & 공동육아나눔터
5. 양육수당
6. 부모급여
7. 아동수당
8. 어린이집 입소절차 및 보육료지원
9. 유치원 입소절차 및 유아학비 지원
10. 선천성 난청검사 및 보청기 지원
11. 저소득층 기저귀·조제분유 지원
12. 선천성 대사 이상 검사 및 환아 관리

PART 2 생애주기별 양육지원서비스

영유아기



● 부산광역시 지자체 서비스(2024당신처럼 애지중지)

1. 기관보육료 지원
2. 우리아이 보육맘
3. 부산 공공형 키즈카페 운영
4. 동네방네 나눔육아
5. 부산형 365 열린 시간제 어린이집



어린이 국가예방접종 지원사업

지원대상

- 만 12세 이하 어린이(2011. 1. 1. 이후 출생자)
- ※ 일부 백신의 경우 지원연령이 다름

지원내용

- 어린이 감염병 예방을 위해 국가에서 지원백신 총 18종 예방접종비용을 전액 지원

신청방법

- 전국 보건소 및 지정의료기관

문의처

- 질병관리청 콜센터 ☎1339
- 보건복지 상담센터 ☎129
- 거주지 지역별 보건소



영유아 건강검진

지원대상

- 생후 14일부터 71개월까지의 영유아를 대상으로 검진시기별로 선정

지원내용

- 국가차원의 건강검진 서비스 제공(건강검진 8회, 구강검진 4회)
- 1차 생후 14~35일, 2차 생후 4~6개월, 3차 생후 9~12개월, 4차 생후 18~24개월(구강 18~29개월), 5차 생후 30~36개월(구강 30~41개월), 6차 42~48개월(구강 42~53개월), 7차 생후 54~60개월(구강 54~65개월), 8차 생후 66~71개월

신청방법

- 국민건강보험공단 홈페이지 또는 the 건강보험 앱

검진기관예약하기



문진표또는 발달선별검사지작성하기



검진기관에서건강검진받기



영유아건강검진통보서받기

문의처

- 국민건강보험공단 상담센터 ☎ 1577-1000
- 다문화 가정 통번역 필요 시 다누리 콜센터 ☎ 1577-1366



영유아 건강검진 결과에 따른 지원

지원 대상 및 내용

- 영유아 발달평가 결과 ‘심화평가권고’ 영유아
- ① 기초생활수급자(의료·주거·생계), 차상위 계층: 최대 40만원 ② 건강보험가입자: 최대 20만원

신청 방법

- 지정된 검사기관 이용 시: 거주지 보건소에서 대상자 확인 및 검사의뢰서 발급 후 검사 실시
- 원하는 검사기관 이용 시: 의료기관에 검사비를 선납한 후 증빙서류를 구비하여 보건소에 검사비 청구
- 지원기간: 영유아검진을 받은 날로부터 1년 이내에 영유아 발달 정밀검사를 받고 정밀검사를 받은 해의 다음연도 상반기 (6월 말)까지 신청

검사 병·의원 찾기

공단홈페이지



건강iN



검진기관/병원찾기



병(의)원 정보



영유아발달정밀검사의료기관찾기

문의처

- 국민건강보험공단 상담센터 ☎ 1577-1000



시간제보육

시간제보육이란?

- 가정양육 부모, 시간제근로자 등이 병원 이용, 외출, 단시간 근로 등의 사유로 어린이집 이용이 필요한 경우 시간 단위로 시간제보육 제공기관(어린이집, 육아종합지원센터 등)을 이용하고 이용한 시간만큼 보육료를 지불하는 보육서비스

지원대상

- 어린이집, 유치원을 이용하지 않고 부모급여(현금) 또는 양육수당 수급중인 영아

지원내용

- 독립반, 통합반 합산 월 60시간까지 시간당 5천원 중 자부담 2천원으로 이용(정부지원 3천원)

※ 보육료 또는 유아학비를 지원받는 아동은 전액 본인 부담(시간당 5천원)

- 운영 시간(독립반) 월요일~금요일(9:00~18:00), 주말 및 공휴일 제외 (통합반) 월요일~금요일(9:00~16:00), 주말 및 공휴일 제외

신청방법

※ 독립반

구분	사전예약	당일예약
방법	온라인 신청[임신육아종합포털(PC/모바일)] 전화신청 ☎ 1661-9361	전화신청 ☎ 1661-9361
기간	서비스 이용일 14일(9:00) 전부터 1일 전까지	서비스 이용 당일 12시까지

※ 통합반

구분	사전예약
방법	온라인 신청[임신육아종합포털(PC/모바일)]
기간	서비스 이용일 14일(9:00) 전부터 2일(24:00) 전까지

문의처

시간제보육 대표전화 ☎ 1661-9361



공동육아방 & 공동육아나눔터

지원대상

- 만 6세 이하 영·유아 및 보호자

지원내용

- 놀이공간 제공: 자녀 돌봄을 위한 안전한 놀이공간 제공
- 육아정보 공유: 부모 및 양육자에게 육아정보 나눔 기회 제공
- 놀이활동 지원: 도서, 장난감 등 자녀 양육 관련 물품 비치 및 참여형 놀이프로그램 운영
- 가족품앗이 활동 지원: 지역사회 주민이 함께하는 자녀 돌봄 품앗이 활동 지원

09시 ~ 18시, 예약제 또는 자유이용 ※ 이용 수요 및 상황에 맞춰 운영 방법 선정

신청방법

- 아이돌봄서비스 홈페이지에서 회원가입 후 정회원 전환 신청

문의처

- 자치구 육아종합지원센터 등



양육수당

양육수당이란?

- 어린이집 및 유치원을 이용하지 않는 아동에 대한 부모의 양육비용 부담 경감을 통해 정부지원의 형평성 문제 해소 및 재가 아동의 건강한 성장발달 지원을 목적으로 하는 서비스

지원대상

- 어린이집·유치원(특수학교 유치원 과정 포함)·종일제 아이돌봄 서비스 등을 이용하지 않는 취학 전 24~86개월 미만 가정양육

지원내용

- 취학 전 24개월~86개월 미만 가정양육 영유아 대상 월 10~20만원 지원

[양육수당] (24~86개월 미만) 10만원

[장애아동 양육수당] (24~35개월) 20만원, (36~86개월 미만) 10만원

[농어촌아동 양육수당] (24~35개월) 15.6만원, (36~47개월) 12.9만원, (48~86개월 미만) 10만원

※ 부모급여 도입에 따라 0~23개월은 부모급여 지원, 24개월부터 가정양육수당 지원

신청방법

- 거주지 읍면동 행정복지센터에 방문하거나 온라인으로 신청

문의처

- 보건복지부 상담센터 ☎ 129



부모급여

부모급여란?

- 출산 및 양육으로 손실되는 소득을 보전하고, 주 양육자의 직접돌봄이 중요한 아동발달의 특성에 따라 영아기 돌봄을 두텁게 지원하기 위해 지원

지원대상

- 대한민국 국적을 가진 0~1세 아동('22년 이후 출생아부터 지원)

지원내용

- 현금 이용권, ('24년) 0세 월 100만원, 1세 월 50만원

신청방법

- 거주지 주민센터 방문 / 복지로 온라인 신청

문의처

- 보건복지상담센터 ☎ 129



아동수당

지원대상

- 만 8세 미만의 모든 아동

지원내용

- 신청일이 속하는 달부터 매달 25일에 대상 아동 1인당 10만원이 지급
- 25일이 토·일요일·공휴일인 경우 그 전일에 지급
- 수급을 받던 아동이 90일(출국일 포함) 이상 국외에 체류하는 경우 지급이 정지

※ 아동수당은 보육료, 양육수당 등 다른 복지급여를 받고 있는지와 상관없이, 지급 연령·국적 및 주민등록 요건이 충족되면 아동수당 지급

신청방법

- 보호자 또는 대리인 아동의 주민등록상 주소지 또는 거주지 등 전국 읍면동 주민센터 방문신청
- 복지로 또는 정부24 온라인 신청

문의처

- 보건복지상담센터 ☎ 129



어린이집 입소 절차

대상연령

- 어린이집을 이용을 희망하는 만 0~5세 영유아

신청방법

1. 임신육아종합포털 아이사랑홈페이지 또는 어린이집 방문을 통해 입소대기 신청
2. 입소 우선 순위에 따라 순서를 확인하여 수시로 입소결정 안내
3. 입소 전, 거주지 읍면동 주민센터 또는 복지로 사이트(www.bokjiro.go.kr)를 통해 보육료 지원 신청
※ 바우처 카드(국민행복카드)가 없으면 발급 필요
4. 어린이집 재원 시작 시 보육료 지원
※ 입소대기 신청 어린이집 수 : 재원 중이면 2개소, 미재원 중이면 3개소(폐지 신청된 어린이집 재원 아동포함)

문의처

- 아이사랑헬프데스크 ☎ 1566-3232

 **보육료 지원****지원대상**

- 어린이집을 이용하는 만 0~5세 영유아

신청방법

- 부모가 국민행복카드로 어린이집보육료를 결제하면 해당 어린이집으로 입금

구분		만 0세	만 1세	만 2세	만 3세	만 4세	만 5세
부모 보육료	기본보육	540,000	475,000	394,000	280,000		
	야간	540,000	475,000	394,000	280,000		
	24시	810,000	712,500	591,000	420,000		

신청방법

- 거주지 읍면동 주민센터 방문, 복지로 온라인 신청

문의처

- 아이사랑헬프데스크 ☎ 1566-3232



유치원 입소절차

지원대상

- 만 3세 ~ 만 5세 유아

신청방법

1. 처음학교로(www.go-firstschool.go.kr) 회원가입 및 로그인 후 자녀 추가(등록)
2. 신청할 유치원 검색 후 선택
3. 우선 또는 일반 모집기간 확인 후 신청원서 접수

※ 우선모집 자격(법정저소득층, 국가보훈, 북한이탈주민 대상자 및 기타 등)은 유치원마다 상이

4. 입소하고자 하는 유치원 찾기 및 추가정보 입력
5. 추첨결과 확인 및 입소등록(유아학비 지원)

문의처

- 학부모콜센터 ☎ 1544-0079

 유아학비 지원

지원대상

- 국공립 및 사립 유치원을 이용하는 만3~5세 유아

지원내용

구분	연령	지원액(월)	
		국공립유치원	사립유치원
유아학비	3세~5세	100,000원	280,000원
	5세 추가지원	50,000원	50,000원
방과후과정비	3세~5세	50,000원	70,000원
저소득층 유아학비	3세~5세 법적저소득층유아	-	최대 200,000원

신청방법

- 복지로 홈페이지, 거주지 읍면동 주민센터 방문

문의처

- 교육부 ☎ 02-6222-6060

 선천성 난청검사 및 보청기 지원

지원대상

- 선천성 난청검사: 2024년부터 가구 소득과 관계없이 선천성 난청 영유아 지원
- 보청기 지원: 5세(60개월) 미만 영유아

지원내용

- 선별검사: 신생아 난청 외래 선별검사비의 (일부)본인부담금 지원
※출생 후 28일 이내에 실시
- 확진검사: 난청 확진검사를 받은 경우 확진검사비의 (일부)본인부담금 지원(7만원 한도)
※단, ABR 또는 ASSR이 반드시 포함되어야 함(검사비 외 항목(진찰료 등)은 지원 제외)
- 보청기 지원(난청 환아관리) : 영유아 1명당 보청기 1개 또는 2개 지원(개당 135만원 한도)

신청방법

- 검사비: 보호자가 보건소 직접 방문 신청-신청서 작성-검사비 영수증, 검사비 세부내역서, 검사결과지, 통장사본, 주민등록등본 각 1부 제출
- 보청기 지원: 보건소 지원신청일 기준 6개월 전후에 구입한 보청기에 대해 주소지 보건소에 신청

문의처

- 보건복지상담센터 ☎ 129, 거주지역 보건소



저소득층 기저귀 · 조제분유 지원

지원대상

- 기저귀: 만 2세 미만의 영유아(0~24개월)를 둔 기초생활보장, 차상위계층, 한부모가족 수급 가구
- 조제분유: 기저귀 지원대상 중 아래 사유에 해당되는 경우
→ 아동복지시설, 공동생활가정, 가정위탁보호, 입양대상 아동, 한부모(한부모가족 지원법에 따른 부자·조손) 및 영아 입양 가정의 아동

지원내용

- 기저귀: 기저귀 구매비용 정액 (월 90,000원) 지원
- 조제분유: 조제분유 및 이유식 구매비용 정액 (월 110,000원) 지원
- 기저귀+조제분유: 영아 1인당 (월 200,000원) 지원

신청방법

- 온라인: 복지로, 정부24
- 방문접수: 영아의 주민등록 주소지 관할 행정복지센터, 보건소 모자보건실(평일 9시~11시30분, 13시~17시 30분)

문의처

- 보건복지상담센터 ☎ 129, 거주지역 보건소



선천성 대사 이상 검사 및 환아 관리

지원대상

- 선별검사: 신생아 선천성 대사이상 외래 선별검사를 받은 영아
- 확진검사: 정밀검사 결과 선천성 대사 이상 질환으로 확진된 환아
- 환아관리: 확진검사 결과 선천성대사이상 및 희귀 등 기타 질환으로 진단받아 특수식이 또는 의료비 지원이 필요한, 신청일 기준 19세 미만 환아

지원내용

- 선별검사: 신생아 선천성대사이상 외래 선별검사비의 (일부)본인 부담금
- 확진검사: 선천성대사이상 확진을 위해 실시한 검사비 중 급여 중 본인 부담금(비급여제외)을 1인당 7만원 범위 내 지원
- 환아지원: 특수조제분유 및 저단백식품 지원(필요량의 50% 이내 지원) 또는 의료비 지원(연25만원 범위 내)

신청방법

- 관할 보건소 방문 신청

문의처

- 보건복지상담센터 ☎ 129, 거주지역 보건소



기관보육료 지원 어린이집 만3~5세 부모부담보육료 지원

지원대상

- 기관보육료 지원 어린이집 이용 만 3~5세 아동

※ 기관보육료 지원 어린이집: 인건비를 지원받는 국공립, 사회복지법인, 법인·단체등, 영아전담·장애아전문 어린이집과 직장어린이집 중 고용보험기부 금액으로 운영비를 지원받거나, 국가 또는 지자체가 설치 운영하는 시설이외의 어린이집 증진에 기여하기 위해 도입된 제도

지원요건

- 부산시에 주민등록을 두고 부산시에 소재하는 어린이집 이용 유아

지원내용

- 3~5세 부모보육료와 우리시 보육료 수납한도액 차액

지원금액

- 3세 월 89,500원, 4~5세 월 74,500원 ※'24년 단가('24.3.1부터 '25.2.28.까지)

지원방법

- 국민행복카드 바우처 지원(부모보육료와 방법 동일)

 **우리아이 보육맘**

이용대상

- 부산광역시 내 영·유아를 둔 양육자

내 용

- 보육맘(활동자): 전화 또는 내방 상담
- 육아플래너(전문상담가): 찾아가는 전문가 상담, 온라인 상담

지원내용

- 보육맘: 육아 상황 및 자녀 연령별 특성에 맞는 육아조언, 육아정보 제공
- 육아플래너: 찾아가는 육아전문상담·온라인상담- 영유아발달 이해 및 바람직한 양육법 안내, 부모 육아스트레스 및 정서적 지원

신청방법

- 운영시간: 보육맘- 월~금요일 10:00~17:00 / 육아플래너 - 신청접수 후 협의 진행
- 신청방법: 센터 내방 및 전화상담(보육맘 육아콜 ☎1811-6561) 또는 온라인 신청(https://www.bcsc.kr/2023/02/04_02_03.php)

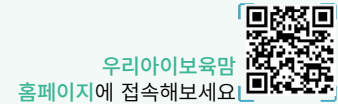

생애주기별 양육지원서비스 영유아기

부산 공공형 키즈카페

이용대상

- 만 0~5세 취학전 영유아 및 어린이집

이용시간

- 매주화~토요일9:30~17:30(※화~금오전(9:30~12:00)에만어린이집이용가능),북구 꼬마다락방키즈카페매월마지막수요일(18:30~20:00)운영
- 휴관일 : 일~월요일, 법정공휴일 (※꼬마다락방(북구)키즈카페는 구포시장내에 위치한 특성상 휴일이 장날(3,8일)이면 개관하고, 익일(4,9일) 휴관)

내 용

- 놀이체험실, 부모자녀 체험프로그램 , 놀이프로그램, 대관 서비스 및 특색사업 진행(공통), 장난감 대여(꿈누리키즈카페)

위 치

- 북구 꼬마다락방 키즈카페 : 북구 구포시장길 48, 구포 신협본점 3층 (☎051-338-5559)
- 서구 꿈누리 키즈카페: 서구 까치고개로 183, 부산광역시아동보호종합센터 3층 (☎051-253-5959)

공공형키즈카페
홈페이지에 접속해보세요





동네방네 나눔육아(찾아가는 장난감 도서대여)

대 상

- 6개 구(중구, 서구, 동구, 영도구, 남구, 사하구) 영유아를 둔 570가정

내 용

- 차량을 이용하여 직접 가정으로 찾아가는 장난감·도서대여, 부모교육, 육아상담 등 지원
- 월~금요일. 13:00~19:30 대여기간 2주 (1회당 총 5점(장난감 2점, 도서 3권) 대여)

이용방법

- 가입대상: 중구, 서구, 동구, 영도구, 남구, 사하구 영유아 가정

가입방법

- 전화신청(☎ 051-851-0356): 전화신청 후 추후 방문시 회원가입서 제출
- 가정방문 운영요원에게 현장 신청

문 의

- 부산광역시육아종합지원센터 (☎ 051-851-0356)



동네방네 나눔육아
홈페이지에 접속해보세요



부산형 365 열린 시간제 어린이집

이용대상

- 부산시 거주 6개월 ~6세이하 취학 전 아동(영아반 3명, 유아반 5명)

이용시간

- 평일야간(월~금) - 18:00~24:00
- 주말, 공휴일- 09:00~18:00(단, 신정(1월 1일), 설·추석연휴, 근로자의 날, 석가탄신일, 성탄절 미운영)

보육료

- 시간당 4천원 (이용자 부담금 1,000원 / 부산시 지원금 3,000원), 월 80시간까지 보육료 지원

이용방법

- 사전예약제(이용하고자 하는 제공기관으로 전화예약)

제공기관

- (연제구)부산광역시육아종합지원센터 (☎ 051-851-9072) - (기장군)동원1차어린이집 (☎ 051-728-2343)
- (강서구)부산신호3차 부영사랑으로어린이집 (☎ 051-832-2253) - (사하구)은비숲어린이집(☎ 051-261-3834)

부산형 365열린시간제보육
홈페이지에 접속해보세요



PART 2 생애주기별 양육지원서비스

아동기



● 중앙서비스

1. 공동육아나눔터
2. 아이돌봄 서비스
3. 초등돌봄교실
4. 다함께돌봄
5. 늘봄학교
6. 학교돌봄터
7. 드림스타트
8. 위(Wee) 클래스 상담지원

PART 2 생애주기별 양육지원서비스

아동기



● 부산광역시 지자체 서비스(2024 당신처럼 애지중지)

1. 입원아동 돌봄서비스
2. 어린이 대중교통요금 무료 지원
3. 육아친화마을 운영
4. 부산 어린이 복합 문화공간 운영
5. 부산 달빛어린이병원 지정 운영



공동육아나눔터

지원대상

- 만 12세 미만 자녀 및 보호자

지원내용

- 공간제공: 자녀 돌봄을 위한 안전한 놀이공간 제공
- 육아정보 공유: 부모 및 양육자에게 육아정보 나눔 기회 제공
- 가족품앗이 활동 지원: 지역사회 주민이 함께하는 자녀 돌봄 품앗이 활동 지원
- 놀이활동 지원: 도서, 장난감 등 자녀 양육 관련 물품 비치 및 참여형 놀이프로그램 운영

신청방법

- 지역 가족센터 방문하여 신청

문의처

- 가족센터 전화상담 ☎ 1577-9337

아이돌봄 서비스

아이돌봄서비스란?

- 아이돌보미가 가정으로 찾아가 돌봄서비스를 제공(가정의 소득에 따라 비용 차등 지원)

지원대상

- 만 3개월 이상 ~ 만 12세 이하의 아동의 가정 중 기준 중위소득 150% 이하의 가정(소득수준에 따라 차등 지원)

지원내용

① **영아종일제 돌봄 서비스:** 아이돌보미가 지원 대상 영아의 돌봄장소에 직접 찾아가 돌봄을 제공하는 서비스

이용 시간	(기본) 1회 3시간 이상 신청, (추가) 최소 30분 단위		기본요금 (11,630원)		판정	영아종일제	
	기본 요금	평일 주간	11,630원/시간	아동수		30분당 이용요금	정부지원금
야간 할증	오후 10시~오전 6시	기본요금의 50%를 증액	1	5,540	가형	4,943	872
휴일 할증	일요일, 공휴일, 근로자의 날				나형	3,489	2,326
아동추가할인	1명의 아이돌보미가 동일시간대 2명 이상의 아동을 함께 돌보는 경우	2명이상부터아동별로50%씩감액	2	4,155	다형	1,163	4,652
다자녀 할인	· 두자녀 이상 다자녀 가정에 본인부담금의 10% 추가 지원	(추가할인) 본인 부담금의 10%			가형	3,707	654
최소수수료	이용계약 체결 기준에 따름		3	3,693	나형	2,617	1,744
					다형	873	3,488
					가형	3,295	581
					나형	2,326	1,550
					다형	776	3,100

아이돌봄 서비스

지원내용

② 시간제 서비스(기본형, 종합형): 아이돌보미가 만 12세 이하 대상 아동의 돌봄장소에 직접 찾아가 돌봄을 제공하는 서비스

서비스의 종류	이용대상	정부지원시간	이용요금	활동내용
시간제서비스 기본형	생후 3개월 이상 ~	연 960시간	시간당 11,630원	일반적인 아이돌봄 활동 ※ 가사활동은 제외
시간제서비스 종합형	만 12세 이하 아동		시간당 15,110원	아이돌봄 아동과 관련된 가사서비스 제공

※ 소득수준 별 상세 판정은 아이돌봄 서비스(<https://www.idolbom.go.kr/front/>)에서 확인 가능

신청방법

- 정부 지원 가정: 거주지 주민센터, 복지로 온라인 신청
- 정부 미지원 가정: 아이돌봄서비스 홈페이지 회원가입 후 신청, 승인 후 서비스 신청 가능

문의처

- 아이돌봄서비스 홈페이지 이용문의 ☎ 1577-8136
- 우리동네 서비스제공기관 연결 ☎ 1577-2514



초등돌봄교실

초등돌봄교실이란?

- 별도 시설(전용 또는 겸용교실 등)이 갖추어진 공간에서 돌봄이 필요한 학생들을 대상으로 정규수업 이외에 이루어지는 돌봄활동

지원대상

- 맞벌이, 저소득층, 한부모, 다자녀, 다문화 가정, 담임추천대상자 등의 초등학생을 대상으로 돌봄서비스를 제공 (학교의 여건에 따라 대상자 확대·운영)

지원내용

- 오후 시간대 초등돌봄서비스 무료 제공 및 학교여건에 따라 저녁 시간까지 초등 돌봄 교실 연장 운영

신청방법

- 초등돌봄교실 운영하는 초등학교의 재학생이 문의하여 신청

문의처

- 자녀가 재학중인 초등학교 또는 교육부



다함께돌봄

다함께돌봄이란?

- 돌봄이 필요한 만 6세~12세 아동에게 맞춤형 돌봄 서비스를 제공, 초등 돌봄 사각지대 해소 및 맞벌이 가구 육아부담 경감

지원대상

- 돌봄이 필요한 만 6~12세 아동(소득수준 무관)

지원내용

- 정기, 일시돌봄, 방과후 프로그램 연계, 등·하원지원, 정보제공 등 다양한 형태의 지역맞춤형 돌봄 서비스 제공
- ※ 자자체별, 센터별 서비스 내용이 상이할 수 있음

신청방법

- 이용을 희망하는 다함께돌봄센터로 전화, 온라인* 신청

* 정부24 온종일돌봄 원스톱 서비스(www.gov.kr)

문의처

- 보건복지상담센터 ☎ 129



늘봄학교

늘봄학교란?

- 정규수업 외에 학교와 지역사회의 다양한 교육자원을 연계하여 학생 성장·발달을 위해 제공하는 종합 교육프로그램
- 기존의 초등학교 방과후와 돌봄을 통합·개선한 단일체제

*앞으로 초등학교 방과후와 돌봄은 없어지고, 늘봄학교 하나의 체제만 존재

지원대상

- 원하는 초등학생 모두가 늘봄학교를 이용할 수 있게 지원

※ '24년 초등 1학년부터 '누구나이용' 학년 연차별 확대

* '누구나이용' 대상: ('24년) 초1 → ('25년) 초1~2 → ('26년) 모든 초등학생

지원내용

- 초1~2학년에게는 맞춤형 프로그램 매일 2시간 무상 제공
 - 저학년의 성장·발달에 맞는 재미있고 다양한 프로그램*을 연중 매일 2시간 무료 제공 (※'24년 초1 → '25년 초1~2)

*초1학년 학교적응 지원 및 놀이중심의 예·체능, 사회·정서 등

신청방법

- 늘봄학교 웹사이트 또는 전국 시도교육청·교육지원청

문의처

- 교육부 상황반 ☎ 044-203-7141 또는 교육부 홈페이지 → 시도교육청별 늘봄학교 관련 문의처



학교돌봄터

학교돌봄터란?

- 초등학교 정규수업 이외의 시간에 돌봄서비스를 제공

지원대상

- 돌봄이 필요한 6-12세 아동(초등학생)

지원내용

- 방과후 돌봄서비스 제공
 - 기본프로그램: 출결 및 급·간식
 - 공통프로그램: 숙제 지도 및 학습 보충지도 등
 - 특별활동프로그램: 센터별로 아동의 흥미, 적성을 고려하여 개별 프로그램 마련·운영

절차/신청

- 보호자가 이용을 희망하는 센터에 전화, 온라인* 등으로 돌봄서비스 신청 후, 센터 방문상담 진행

*정부24 온종일돌봄 원스톱 서비스(www.gov.kr)

문의처

- 보건복지상담센터 ☎ 129



드림스타트

드림스타트란?

- 취약계층 아동에게 맞춤형 통합서비스를 제공하여 공평한 출발기회를 보장함으로써 사회구성원으로 성장할 수 있도록 지원

지원대상

- 만 0세(임산부) 이상 만 12세(초등학생 이하) 취약계층* 아동 및 가족

* 국민 기초생활 보장 수급자 및 차상위계층 등

※ 만13세 이상 초등학교 재학 아동 포함

지원내용

- 신체 · 건강: 건강검진, 예방접종, 건강교육, 영양교육
- 부모 · 가족: 부모교육, 가족상담 및 치료, 부모취업지원, 산전산후관리 등
- 인지 · 언어: 기초학력검사, 기초학력배양, 경제교육, 독서지도 등
- 정서 · 행동: 사회성발달프로그램, 아동학대예방, 심리상담 및 치료, 돌봄기관 연계 등

신청방법

- 시군구 드림스타트 유선 문의 또는 방문

문의처

- 보건복지상담센터 ☎ 129



위(Wee) 클래스 상담 지원

위(Wee) 클래스 상담 지원이란?

- 전문상담을통하여모든학생의심리정서적지원및학교생활적응력제고

지원대상

- 모든 학생(학교폭력, 따돌림, 대인관계 미숙, 미디어 중독, 비행 등 위기 학생 및 일반 학생 등)

지원내용

- 단위학교에 설치, 학교 부적응 학생 조기 발견·예방 및 학교 적응력 향상 지도

신청방법

- 일반 학생 및 위기 학생이 담당자(전문상담교사, 전문상담사 등)에게 신청

문의처

- 학교 내 위(Wee)클래스, 지역 내 위(Wee) 센터



입원아동 돌봄서비스 추진

대 상

- 부산지역내에 주소를 둔(신청일 기준)만3개월~만12세이하입원아동
(아이돌봄서비스정부지원신청자로서 등급판정받은자)
- ※간호·간병통합서비스를제공하는병동및부산지역이외
병원에입원할경우지원대상에서제외

지원내용

- 복약·식사 돕기 외 놀이지원 등 정서적 돌봄서비스 제공

문 의

- 동구 여성인력개발원(051-464-9882)



어린이 대중교통 요금 무료 지원

대 상

- 만 6세~만 12세 어린이

지원내용

- 만 6세~만 12세 어린이의 부산 대중교통 무료 이용 지원

문 의

- 부산시 공공교통정책과(051-888-3901)



부산형 육아친화마을 운영지원

대 상

- 영유아(만0~5세)와 양육부모

지원내용

- 매년 16개 구·군 대상 공모, '24년 9개 구·군 선정·운영
▶ 부산진구, 남구, 북구, 해운대구, 강서구, 연제구, 수영구,
사상구, 기장군

사업내용

- 구·군별 육아기관 연계, 시민의견 반영한 육아친화 콘텐츠,
프로그램 등 운영 지원
(구·군 아빠단, 다가치키움해결단, 찾아가는 프로그램 등)

문 의

- 부산시 출산보육과(051-888-1564)



부산어린이복합문화공간운영

대 상



- 4세 ~ 8세 아동 및 부모(전연령 이용가능)

운영시간

- 9:00~19:00(월~일요일)

※ 장소에 따라 상이하므로, 개별 확인 필요

※ 들락날락 홈페이지: <https://busan.go.kr/bschild>

사업내용

- 도서서비스, 디지털콘텐츠체험, 문화·예술·코딩교육,
영어학습 등

문 의

- 부산시 창조교육담당관(051-888-2031)

 부산 달빛어린이병원 지정 운영

대 상

- 만 18세 이하 소아청소년 환자

사업내용

- 응급실 외 평일 야간 및 휴일(토·일·공휴일) 소아경증환자에게 외래
진료를 통해 신속한 의료서비스 제공

운영현황

시설명	위치	연락처	운영시간	
해운대푸른바다어린이병원	해운대구 좌동순환로 505	051-714-3501	평일 토·일·공	9:00~23:00 9:00~22:00
명지아동병원	강서구 명지국제로240	051-717-0230	평일 토·일·공	9:00~19:00 9:00~18:00
부산더키즈병원	사하구 다대로 234	051-711-6000	평일 토·일·공	9:00~19:00 9:00~18:00
아이(i)서울병원	영도구 영선대로75	051-730-8300	평일 토·일·공	9:00~20:00 9:00~18:00
정관우리아동병원	기장군 정관중앙로 56	051-727-7811	평일 토·일·공	9:00~20:00 9:00~18:00
아이사랑병원	연제구 반송로 28-1	051-711-0113	평일 토 / 일 · 공	9:00~23:00 9:00~22:00(토) / 10:00~22:00(일 · 공)
99서울소아청소년과의원	동래구 금강로91	051-556-1106	평일 토·일·공	9:00~18:30 9:00~18:00

PART 3

양육환경별 양 육지원서비스

- 다자녀가족
- 한부모가족
- 다문화가족
- 장애인가족

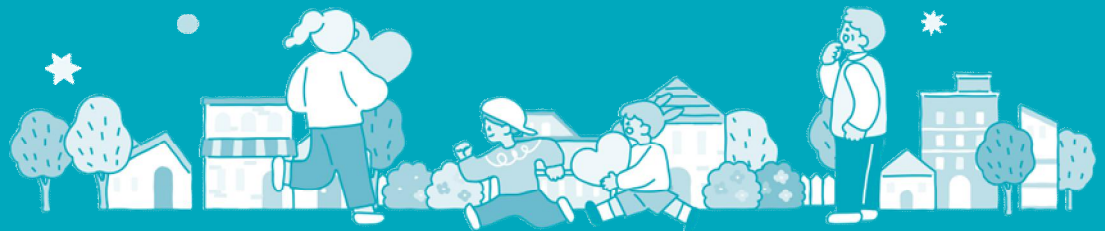

PART 3 양육환경별 양육지원서비스

다자녀가족



● 중앙서비스

1. 다자녀 출산가구 공공요금 감면
2. 다자녀 행복 서비스(KTX 요금 할인)
3. SRT-Yellow(SRT 요금 할인)
4. 어린이집 이용 시 혜택
5. 다자녀 우대카드
6. 국립수목원 관람료 면제
7. 자동차 취득세 경감

PART 3 양육환경별 양육지원서비스

다자녀가족



● 부산광역시 지자체 서비스(2024 당신처럼 애지중지)

1. 가족사랑카드발급, 차량 스티커 발급
2. 가족사랑카드 연계 지원혜택
3. 다자녀 교육 포인트 지원
4. 상수도 요금 감면

 다자녀 출산가구 공공요금 감면

지원대상

- 전기료 경감: 가구원 중 자녀가 3인 이상인 가구 * 세대별 주민등록표상 세대주와의 관계가 "자(子)"3인 또는 "손(孫)"3인으로 표시된 가구
- 도시가스료 경감: 세대별 주민등록표상 세대주와의 관계가 "자(子)" 또는 "손(孫)"이 각각 3인 이상으로 표시된 주거용 주택의 세대주 * 위탁가정 다자녀 가구 지원 기준은 홈페이지 확인
- 지역난방비 경감: 주민등록표상 세대주와의 관계가 "자(子)"가 3명 이상 또는 "손(孫)"이 3명 이상으로 표시된 다자녀가구 * 위탁아동을 포함함

구분	전기료	도시가스요금	지역난방비
지원내용	월 전기요금의 % (16,000원 한도 내)	취사전용(420원), 취사난방용(동절기 18,000원, 동절기 제외 2,470원)	월 4,000원 (월 지원금액의 1년 분(12개월) 일괄지급)
신청방법	‘행복출산 원스톱서비스’로 셋째 자녀 출산 시 주민센터에서 출생신고와 동시에 신청 가능		
	한국전력공사 (홈페이지, 모바일, 방문, 우편 등)	도시가스회사, 주민센터(고지서지참)	한국지역난방공사
문의처	한국전력공사 ☎ 123	각 지역별 도시가스회사 (홈페이지>국민소통>고객지원제도)	한국지역난방공사 ☎ 1688-2488

 다자녀 행복 서비스(KTX 요금 할인) SRT-Yellow(SRT 요금 할인)

지원대상

- 코레일멤버십 회원 중 만 25세 미만 자녀 2명 이상을 둔 회원

지원내용

- 어른 운임의 30%할인[KTX 열차별 승차율에 따라 지정된 좌석을 등록된 가족 중 최소 3명 이상(어른 1명 포함)이 이용하는 경우]
(특실 요금 제외)

신청방법

- 코레일 홈페이지에서 가족 구성원 등록 후
가까운 역 창구에서 가족관계증명서 등 제시

문의처

- 코레일 ☎ 1544-7788

지원대상

- SR회원 중 만 25세 미만 자녀 2명 이상의 회원으로 SR 홈페이지의 공공할인 이용신청 등록 및 인증 완료 회원

지원내용

- SRT 열차별 승차율에 따라 지정된 좌석을 등록된 가족 중 최소 3명 이상
(어른 1명 포함)이 이용하는 경우 어른 운임의 30% 할인

신청방법

- 열차 출발 20분 전까지 SR 홈페이지 및 SRT 앱에서 할인 승차권 구매
(1일 2회, 월 10회 이용 가능)

* 1장의 승차권으로 발권되며 승차권에 이용이 가능한 가족 이름을 표기

* 열차 승차 시 신분증 제시

문의처

- SRT ☎ 1800-1472

 어린이집 이용 시 혜택

지원대상

- 자녀가 2명 이상인 가구의 영유아

지원내용

- 우선적으로입소, 연장보육료지원, 연장보육서비스
- 아이돌봄 서비스 우선제공

신청방법

- 온라인: 아이사랑 홈페이지, 복지로 홈페이지
- 방문: 주소지 읍·면·동 주민센터

문의처

- 보건복지상담센터 ☎ 129

 다자녀 우대카드

지원대상

- 일부 지방자치단체에서는 다자녀가구의 생활안정을 지원하기 위해서 자녀가 여러 명(지방자치단체별로 차이가 있으나 주로 2~3명)인 가구

지원내용

- 마트, 식당, 레저·문화시설, 유·아동 관련 업체 이용 시 할인·면제 혜택 등을 받을 수 있는 다자녀 우대카드를 발급

신청방법 및 문의

- 각 지방자치단체 문의
※기준, 혜택 및 발급절차는 지역별로 다르므로 각 지자체 문의 필수



국립수목원 관람료 면제

지원대상

- 지방자치단체에서 발급한 다자녀(다둥이) 카드를 소지한 가구 또는 2자녀 이상 다자녀 가구 중 막내가 만 13세 이하인 가구

지원내용

- 국립수목원 무료관람

※운영시간 하절기-09:00~18:00, 동절기-09:00~17:00

신청방법

- 수목원 예약시스템을 통해 예약

※대중교통이용할시사전예약없이입장(신분증(증명서등)제시필수)서비스

문의처

- 국립수목원 ☎ 031-540-2000



자동차 취득세 감감

지원대상

- 18세 미만의 자녀 3명 이상을 양육하는 다자녀 양육자

지원내용

- 다자녀 양육자가 양육을 목적으로 2024년 12월 31일까지 취득하여 등록하는 자동차로서 조건에 해당할 경우 감면 신청하는 1대에 대해서는 취득세를 감면

※각 지역의 관할 지방자치단체로 문의 확인 필수

신청방법

- 시군 구청 방문 신청

문의처

- 지방세 one call 서비스 ☎ 1577-5700

 가족사랑카드발급

 차량스티커 발급

지원대상

- 부산시 다자녀가정의 14세 이상 세대원

지원내용

- 다자녀가정 혜택 적용을 위한 신분확인용 카드
- 유효기간: 막내 자녀가 만 18세까지(만 19세 생일 전날로 기재됨)

신청방법

- 휴대폰 구글 플레이 또는 앱스토어에서 비패스 앱 설치 후 발급

실물카드발급

- 모바일카드 발급 불가 등 불가피한 경우(행정복지센터 방문 2회필요)

지원대상

- 가족사랑카드에 등재된 사람의 소유차량

지원내용

- 광안대로 통행료 면제, 공영주차장 주차요금 50%할인

유효기간

- 막내자녀가 만 18세까지(만 19세 생일 전날로 기재됨)

문의

- 읍·면·동 행정복지센터



가족사랑카드 연계 지원혜택

주요혜택

※ 이용 전 해당기관 문의

구분	제공기관	혜택 내용	자녀수		사용시 유의사항
			3자녀	2자녀	
교통	부산교통공사	도시철도 요금 할인 (성인요금 기준 50%)	O	X	가족사랑카드 확인
	부산시, 각 구군, 벡스코 등	부산지역 공영주차장 및 벡스코 주차장 50% 할인	O	O	가족사랑카드 및 차량스티커 확인
	부산시설공단	광안대교 통행료 면제	O	X	가족사랑카드 및 차량스티커 확인
	부산광역시	자동차 취득세 감면	O	-	2자녀 가정은 차후 (25년 이후) 예정
문화체육	부산문화회관	기획공연 예매시 10%~60% 할인	O	O	예매 후 현장발권시 가족사랑카드 확인
	부산시립미술관, 부산현대미술관	관람료 면제	O	O	가족사랑카드 확인
	부산광역시 금련산청소년수련원	이용료 면제	O	O	연2회(회당1박) 이용료 면제
	낙동강 생태공원	체육시설 사용료 50% 할인	O	X	가족사랑카드
	부산영화체험박물관	3자녀이상: 관람료 면제 (2자녀는 하반기부터 일부할인 예정)	O	△	주민등록등본 및 신분증 지참



가족사랑카드 연계 지원혜택

주요혜택

※ 이용 전 해당기관 문의

구분	제공기관	혜택 내용	자녀수		사용시 유의사항
			3자녀	2자녀	
교육 육아	부산시 육아종합지원센터	연회비 면제 또는 할인	0	0	가족사랑카드 확인
	부산시 여성회관 및 여성문화회관	교육강좌 우선접수 및 수강료 면제	0	0	가족사랑카드 확인
	부산글로벌빌리지	자녀 동시 수강 시 수강료 10~50% 할인	0	0	가족사랑카드 확인
민간 참여 업체	금융기관, 학원, 식당, 체육 시설 등 3000여개 다자녀 가정 우대참여업체	참여기관별 상이 (familycard.busan.go.kr에서 참여업체 및 혜택 확인 가능)	0	0	참여 희망업체 상시 모집

 **다자녀 교육지원포인트 지원**

지원대상

- 자녀 1명 이상이 2006년생~2017년생(초중고학령)이 포함된 다자녀 가정

지원내용

- 2자녀 가정 연30만원, 3자녀 이상 가정 연 50만원 동백전 포인트 지급

신청방법

- 부산시 동백전 앱 신청(모바일) ※'24.5.20.부터 신청가능

사용처

- 자녀 교육 관련 항목(학습교재 및 도서, 예체능 학원 및 학습공간)

문 의

- 부산경제진흥원(1660-2206)

 **상·하수도요금 감면(3자녀 이상)**

지원대상

- 세대별 주민등록표상 18세 미만 자녀가 3명 이상인 가정

지원내용

- 월 가정용 1단계 사용량 10톤에 해당하는 상수도 요금 (월 7,200원 상당 감면)
- 월 가정용 1단계 사용량 10톤에 해당하는 하수도 요금 (월 4,900원 상당 감면)

신청방법

- 상수도 홈페이지, 콜센터, 사업소 방문 또는 팩스, 주소지 행정복지센터

문 의

- 부산시 상수도 사업본부 콜센터(051-120)
- 공공하수인프라과(051-888-3575)

한부모가족



• 중앙서비스

1. 스포츠강좌 이용권
2. 아동양육비 지원
3. 입양숙려기간 모자 지원
4. 주거자금 소액 대출 연계
5. 청소년 한부모 자립 지원
6. 한부모 근로자 육아휴직급여

한부모가족



• 부산광역시 지자체 서비스

1. 초·중·고교 입학준비금 지원
2. 현장체험학습비 지원
3. 부자(父子)가족 주거지원
4. 주거복지센터

**스포츠강좌 이용권****지원대상**

- 만 5세 ~ 18세 유아 및 청소년

지원내용

- 1인당 월 95,000원 이내 12월 스포츠강좌(태권도, 수영 등) 수강료 지원 이용권 제공
- 스포츠강좌이용권으로 수강 가능한 시설은 누리집 홈페이지 → 시설 및 강좌조회에서 확인 가능

신청방법

- 누리집 온라인 신청, 시군구청 방문 신청

문의처

- 국민체육진흥공단 ☎ 02-410-1298

 아동양육비 지원

지원대상·지원내용

구분	지원대상	지원액
아동양육비	기준 중위소득 60% 이하인 한부모 및 조손가족의 만 18세 미만 자녀	자녀 1인당 월 20만원
추가 아동양육비	기준 중위소득 60% 이하인 조손 및 만 35세 이상 미혼 한부모가족의 만5세 이하 아동	자녀 1인당 월 5만원
	기준 중위소득 60% 이하인 만 25세 이상 34세 이하 청년 한부모가족의 만 5세 이하 아동	자녀 1인당 월 10만원
	기준 중위소득 60% 이하인 만 25세 이상 34세 이하 청년 한부모가족의 만 6세 이상 18세 미만 아동	자녀 1인당 월 5만원
아동교육지원비	기준 중위소득 50% 초과 60% 이하인 중학생·고등학생 자녀	자녀 1인당 월 9.3만원
생활보조금	한부모가족복지시설에 입소한 가족 중 기준 중위소득 60% 이하인 가족	가구당 월 5만원

신청방법

- 거주지 주민센터 방문, 복지로 온라인 신청

문의처

- 한부모상담전화 ☎ 1644-6621

 입양숙려기간 모자 지원

지원대상

- 지원기간 동안 입양에 동의한 사실이 없는 출산 예정 또는 출산한(미혼/이혼) 한부모

지원내용

- 출산 후 7일 동안 미혼모가 원하는 돌봄 서비스 이용 비용 지급

구분	지원내용	지원단가
가정 내 보호지원	산후지원인력 가정방문 서비스 지원(1주)	50만원(아동 생필품비 포함)
	가족 또는 친구 등 지인의 도움을 받기 원할 경우(1주)	35만원
미혼모자 가족복지 시설 내 입소자 지원	미혼모자가족시설 입소 시, 산후지원인력 인건비 지원(1주)	40만원
산후조리원 보호지원	산후조리원 이용료 지원(1주)	최대 70만원

신청방법

- 관할 구청 방문 신청

문의처

- 관할구청, 보건복지상담센터 ☎ 129

 주거자금 소액 대출 연계

지원대상

- 만 18세 미만 자녀를 둔 기준 중위소득 100% 이하의 가족

지원내용

- 신규, 재계약에 따른 상향 조정된 임차보증금
- 1세대 최대 500만 / 신용회복 세대 300만원

신청방법

- 거주지 주민센터, 복지관 등 기관을 통해 신청

문의처

- 거주지 주민센터, 서민주택금융재단 ☎ 02-762-8101



청소년 한부모 자립 지원

지원대상·지원내용

구분	지원대상	지원액
아동양육비	소득인정액이 기준 중위소득 65% 이하이면서 모 또는 부의 나이가 24세 이하인 청소년 한부모 가구	0~1세 영아 1인당 월 40만원 2세 이상 자녀 1인당 월 35만원
검정고시 등 학습지원	소득인정액이 기준 중위소득 65% 이하이면서 모 또는 부의 나이가 24세 이하인 청소년 한부모 가구가 검정고시를 준비하는 경우	가구당 연 154만원 이내
자립촉진수당	소득인정액이 기준 중위소득 65% 이하 가족으로서, 부 또는 모의 나이가 24세 이하인 청소년 한부모 가구가 학업이나 취업활동을 하는 경우	가구당 월 10만원

신청방법

- 가구주의 주민등록 소재지 관할 동 주민센터 및 복지로 홈페이지

문의처

- 한부모상담전화 ☎ 1644-6621



한부모 근로자 육아휴직급여

지원대상

- 한부모가족지원법에 따른 한부모인 근로자로서 남녀고용평등법상 육아휴직을 30일 이상 사용한 근로자

지원내용

- 육아휴직 첫 3개월은 통상임금의 100%(상한액 월 250만원), 4개월째부터는 통상임금의 80%(상한액 월 150만원) 지급

신청방법

- 육아휴직을 신청하려는 근로자가 육아휴직 개시 예정일의 30일 전까지 사업주에게 육아휴직 신청서를 제출
- 온라인 신청: 고용보험 누리집(사업주가 확인서 접수)
- 우편 또는 방문 신청: 육아휴직 확인서를 받아 근로자가 고용센터에서 접수

문의처

- 고용노동부 상담센터 ☎ 1350



초·중·고교 입학준비금 지원

지원대상

- 저소득 한부모가족 초·중·고교 입학생(한부모가족 지원법 대상)

지원내용

- 초등 20만원, 중등 23만원, 고등 26만원(2023년 기준)
- ※ 기초생활보장 수급자, 구·군 예산 및 타기관 지원자 예외

신청문의

- 거주지 관할 읍·면·동 행정복지센터 구·군청

 **현장 체험학습비 지원****지원대상**

- 수학여행비 지원: 초6, 중2, 고2 전체 학생
- 저소득층 숙박형 현장체험학습비 지원: 국민기초생활수급자, 한부모가족보호대상자, 법정차상위계층, 기준 중위소득 60% 이하, 특수교육대상자, 학교장 추천자

지원내용

- 수학여행비: 초등 21만원, 중등 22만원, 고등 40만원
- 저소득 숙박형 현장체험학습비: 초등 11만원, 중등 12만원, 고등 13만원

신청문의

- 자녀 재학 초·중·고·특수학교

 부자(父子) 가족 주거지원**지원대상**

- 가구원수 2인 이상 무주택 저소득 부자가족(한부모가족지원법대상)
- ※국민기초생활수급자 중 생계·의료·주거급여 수급자 제외

지원내용

- 1) 임대주택의 임차보증금 및 월 임차료 지원
- 2) 공과금 등 주택사용에 따라 발생하는 비용은 입주자가 부담
- 3) 입주기간 중 자격상실이 되어도 잔여 임대기간 동안 거주 가능(단, 월 임대료는 입주자 부담)

지원기간

- 2년 원칙, 단 2년 단위로 2회까지 연장 가능(최장 6년)

신청문의

- 거주지 관할 읍·면·동·행정복지센터, 구·군청

 주거복지센터**지원대상**

- 기초생활수급자, 차상위계층, 법정 한부모 가족 등 중위소득 50% 이하 저소득층 가구
- ※사업별로 지원기준 상이하나 상담은 누구나 이용 가능

지원내용

- 1) 주거복지 종합상담 및 정보제공 : 공공임대주택정보 (입주자격 및 절차 등), 주거급여, 에너지바우처 등
주거비 지원정보, 버팀북 대출 등 금융지원 정보
- 2) 긴급주거비(이사비 등) 지원, 주택물색, 이사지원, 주거자원 연계 등

신청문의

동부센터 051) 257-9270, 서부센터 051)810-1360

PART 3 양육환경별 양육지원서비스

다문화가족



● 중앙서비스

1. 다문화 가족센터
2. 다문화가족 방문교육서비스
3. 다문화가족 자녀 언어발달지원

PART 3 양육환경별 양육지원서비스

다문화가족



● 부산광역시 지자체 서비스

1. 다문화 가족자녀 이중언어 동화책 지원
2. 다문화가족 자녀 방문학습 지원
3. 다문화 아빠학교 운영
4. 다문화 이해교육 추진

 다문화 가족센터

다문화 가족센터란?

- 다문화가족의 안정적인 정착과 가족생활을 지원하기 위한 종합 서비스를 제공하는 기관

지원대상

- 다문화가정

지원내용

- 한국어교육, 통번역, 상담 및 사례관리, 결혼이민자 대상 사회적응교육 및 취업교육지원, 가족교육, 자녀 언어발달 지원, 방문교육, 이중언어 환경조성 등

신청방법

- 거주지 내 센터방문 신청

문의처

- 거주지 가족센터, 다누리 콜센터 ☎ 1577-1366

 다문화가족 방문교육서비스

지원대상

- 한국어교육서비스: 최초 입국 5년 이하 결혼이민자, 중도 입국 자녀
- 부모교육서비스: 생애주기별 각 1회(임신·출산·영아기, 유아기, 아동기)
- 자녀생활서비스: 만 3세 ~ 만 12세 이하 다문화가족 자녀, 중도 입국 자녀
* 초등학교에 재학 중인 아동의 경우 만 12세를 초과하여도 지원대상에 포함

지원내용

- 한국어교육서비스, 부모교육서비스, 자녀생활서비스

신청방법

- 방문신청: 가족센터·다문화가족지원센터
- 온라인신청: 정부24, 패밀리넷

문의처

- 다누리콜센터 ☎ 1577-1366

 다문화가족 자녀 언어발달지원

지원대상

- 언어평가 및 언어교육이 필요한 다문화가족 12세 이하 자녀
* 단, 초등학교 재학 중인 아동의 경우 12세를 초과하여도 지원대상에 포함

지원내용

- 자녀 언어평가: 대상 아동에게 적합한 평가도구를 활용하여 아동의 언어발달 정도를 평가
- 자녀 언어교육: 언어발달 평가 결과 교육이 필요한 아동을 대상으로 발달 촉진을 위한 언어 교육 실시
- 부모상담 및 교육: 언어발달 지원서비스를 받는 대상자 부모에 대한 상담 및 다수의 부모를 대상으로 한 교육 실시

신청방법

- 방문 또는 전화 신청: 거주지 가족센터·다문화가족지원센터

문의처

다누리콜센터 ☎ 1577-1366

다문화가족 자녀 이중언어 동화책 지원

지원대상

- 다문화가족 미취학 아동 또는 초등학교 저학년에 재학중인 아동

지원내용

- 다문화가족 지원센터 및 가족센터 내 이중언어 동화책 비치, 대여 등

신청문의

- 부산시 여성가족과(☎ 051-888-1544)

다문화가족 방문 학습지원

지원대상

- 만 3세에서 초등학생 이하 다문화 자녀

지원내용

- 한국어 등 초등 주요 교과과목 방문학습 및 학력 진단검사, 종합능력진단검사, 다중지능 및 진로 탐색 체험학습 등

신청문의

- 부산시 여성가족과(☎ 051-888-1544)

 다문화 아빠학교 운영

지원대상

- 다문화가족아빠와 초등학생 자녀

지원내용

- 다양한 체험 활동 및 소통 프로그램 운영

신청문의

- 부산시 여성가족과(☎ 051-888-1542)

 다문화 이해 교육 추진

지원대상

- 공무원, 일반시민, 시설종사자, 결혼이민자

지원내용

- 다문화사회, 다문화감수성 제고 특강

신청문의

- 부산시 여성가족과(☎ 051-888-1544)

PART 3 양육환경별 양육지원서비스

장애인가족



● 중앙서비스

1. 발달장애인 가족휴식지원사업
2. 장애아가족 돌봄 서비스
3. 장애아 휴식지원프로그램
4. 발달재활서비스
5. 발달장애인 부모상담 지원사업
6. 언어발달지원사업
7. 장애아 보육료 지원
8. 여성장애인 출산비용 지원
9. 장애아동수당
10. 정신건강복지센터

PART 3 양육환경별 양육지원서비스

장애인가족



● 부산광역시 지자체 서비스

1. 장애아동 일시보호



발달장애인가족 휴식지원사업

지원대상

- 발달장애인(「발달장애인 권리보장 및 지원에 관한 법률」 제2조) 및 그 가족

지원내용

- 문화·교육 프로그램
- 휴식지원 프로그램 (휴식박람회, 가족 캠프 등)
- 서비스 이용을 위한 일시적 돌봄 서비스 (연 1회)

신청방법

- 기관에 방문하여 신청

문의처

- 보건복지상담센터 ☎ 129

 장애아가족 돌봄 서비스

지원대상

- 만 18세 미만의 「장애인복지법」상 등록 장애 정도가 심한장애아와 생계·주거를 같이하는 가정(기준 중위소득 120% 이하, 장애정도가 심한 장애 아동)

지원내용

- 장애아돌보미가 아동의 학습 및 놀이, 신변보호, 외출 등 지원

비용

구분	시간당 이용요금	
	연 1,080시간 이내	연 1,080시간 초과 시
기준 중위소득 120% 이하 (본인부담 비율)	무료 (본인부담 없음)	12,140원 (전액 본인부담)
기준 중위소득 120% 초과 (본인부담 비율)	4,850원 (40%)	

이용신청

- 방문신청: 주민등록상 주소지 관할 읍·면·동 또는 시군구
- 온라인신청: 복지로 홈페이지(www.bokjiro.go.kr)

문의처

- 보건복지상담센터 ☎ 129

 장애아 휴식지원프로그램

지원대상

- 소득 기준 상관없이 18세 미만의 모든 장애아 가족
- *돌봄서비스를 받지 않는 가정도 참여 가능, 돌봄서비스를 받는 가정을 우선 지원

지원내용

- 교육, 문화, 상담 및 치료, 부모 자조모임, 정보제공 등

비용

- 사업시행기관에 문의

신청방법

- 거주지 해당지역 사업시행기관에 개별 신청(다음페이지 참고)

 장애아 휴식지원프로그램

사업시행기관

지역	기관·단체명	전화번호	지역	기관·단체명	전화번호
서울	(사)서울시장장애인부모회	02-356-4889	강원	강원특별자치도장애인종합복지관	033-255-2491
부산	부산광역시장애인종합복지관	051-790-6125	충북	(사)한국장애인부모회 충북지회	043-237-8304
대구	(사)대구광역시장애인부모회	053-621-2600	충남	(사)충청남도장애인부모회	041-338-1762
인천	(사)인천광역시장애인부모회	032-818-2096	전북	(사)장애인인권연대	063-901-1131
광주	광주광역시동구장애인복지관	062-229-9701	전남	순천시장애인종합복지관	061-755-4523
				(사)목포YWCA	061-244-1366
대전	(사)대전광역시장애인부모회	042-488-9457	경북	(사)가경사회서비스지원센터	054-701-0420
울산	울산광역시장애인종합복지관	052-242-1780	경남	(사)경상남도장애인부모연대	070-7725-3967
세종	사회복지법인 세종중앙	044-866-0180	제주	(사)제주특별자치도장애인부모회	064-725-1372
경기	(사)한국장애인부모회 경기지회	031-239-6393	*거주지 해당 지역 사업시행기관에서 서비스 이용에 관한 안내		

[출처] 한국장애인개발원

 발달재활서비스

지원대상

- 만 18세 미만 등록 장애인(국민 기초 생활 보장 수급자 및 차상위계층, 기준 중위소득 180% 이하의 가구)

지원내용

- 언어·청능, 미술·음악, 행동·놀이·심리, 감각·운동 등 발달재활 서비스 제공

신청방법

- 방문신청: 읍면동 주민센터

문의처

- 보건복지상담센터 ☎ 129

 발달장애인 부모상담 지원사업

지원대상

- 「장애인복지법」상 지적·자폐성 장애인으로 등록된 자녀의 부모 및 보호자

지원내용

- 발달장애인 부모 및 보호자에게 개별·집단 상담 제공

신청방법

- 방문신청: 주민등록상 주소지 관할 읍면동 또는 시군구

문의처

- 보건복지상담센터 ☎ 129

 언어발달지원사업

지원대상

- 만 12세 미만의 비장애 자녀(한쪽 부모 또는 조손가정의 한쪽 조부모가 시각·청각·언어·지적·자폐성·뇌병변 등록 장애인인 가정)
- * 양쪽 부모 및 조손가정의 양쪽 조부모가 시각·청각·언어·지적·자폐성·뇌병변 등록 장애인인 경우 우선 지원

지원내용

- 언어·청능 발달 등 언어재활서비스, 독서지도 및 수어지도 / 1회당 50분 지원(부모상담 포함)
- 바우처 지원액은 소득별로 차등지원

대상	지원내용
기초생활수급자(다형)	월 22만원(본임부담 면제)
차상위계층(가형)	월 20만원(본인부담 2만원)
기준 중위소득 65% 이하(나형)	월 18만원(본인부담 4만원)
기준 중위소득 120%이하(라형)	월 16만원(본인부담 6만원)

신청방법

- 방문신청: 거주지 읍면동 주민센터
- 온라인신청: 복지포털(www.bokjiro.go.kr)

문의처

- 보건복지상담센터 ☎ 129

 장애아 보육료 지원

지원대상

- 장애인복지카드(등록증)를 소지한 미취학 만 12세 이하 장애아동

지원내용

- 장애아 보육료 지원단가 : 587,000원
- 방과후과정 장애아 보육료 지원단가 : 293,000원
- 비장애아동반 편성 장애아동은 시도지사가 고시한 연령별 보육료 수납한도액을 지원함

신청방법

- 방문신청: 읍면동 주민센터
- 온라인신청: 복지포(www.bokjiro.go.kr)
- *미등록장애아의 경우 방문신청만 가능

문의처

- 보건복지상담센터 ☎ 129

 여성장애인 출산비용 지원

지원대상

- 장애인복지법 제32조(장애인 등록)에 의한 등록 여성장애인 중 출산 및 임신기간 4개월 이상의 태아를 유·사산한 자

지원내용

- 태아 1인 기준 100만원 지원

신청방법

- 방문신청: 읍면동 주민센터
- 온라인신청: 정부24

문의처

- 보건복지상담센터 ☎ 129

 장애아동수당

지원대상

- 18세 미만의 등록된 장애인으로 국민기초생활 보장수급자 및 차상위계층

지원내용

구분	중증장애인	경증장애인
국민기초생활보장 생계 또는 의료급여 수급자	22만원 / 월	11만원 / 월
국민기초생활보장 주거 또는 교육급여 수급자, 차상위계층	17만원 / 월	11만원 / 월
보장시설수급자(생계 또는 의료)	9만원 / 월	3만원 / 월

신청방법

- 방문신청: 읍면동 주민센터

문의처

- 보건복지상담센터 ☎ 129

 정신건강복지센터

지원대상

- 정신건강 관련 서비스를 필요로 하는 지역 주민(중증 정신질환자 포함)

지원내용

- 정신과적 상담, 정신질환자 사례관리, 재활 및 치료지원 등 정신건강 서비스

신청방법

- 전화 또는 방문신청: 거주지 보건소, 정신건강복지센터

문의처

- 거주지 보건소, 거주지 정신건강복지센터

 장애아동 일시보호

입소절차

- 시민, 경찰관서, 구·군 장애 기,미아 발견 → 구·군 보호 의뢰 → 구·군에서는 일시보호시설에 입소 요청

보호기간 및 전원

- **보호기간**: 보호된 날로부터 3개월 - **전 원**: 보호기간 경과시 장애유형, 연령별로 장애인생활시설 보호
- 연령별 일시 보호시설: ▶ 시설명-아이들의 집
 - ▶ 소재지- 부산광역시 해운대구 운봉길 135
 - ▶ 전 화-051-542-5980

기,미아찾기 방법

- 해당홈페이지([아이들의집 \(childrenshome.or.kr\)](http://childrenshome.or.kr)) 일시보호시설의 아동보호 사진과 함께 볼 수 있음

PART

4

우리동네 양육 지원 인프라

- 즐길거리
- 도움기관

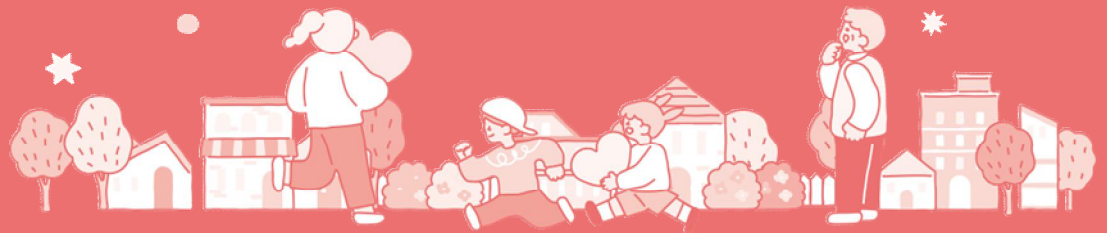

PART 4 우리동네 양육지원 인프라

즐길거리-강서구



- 낙동강제방, 대저생태공원
- 맥도생태공원, 그 외 공원
- 강서체육공원, 렛츠런파크
- 서낙동강 조정카누경기장
- 강서도서관, 부산강서 기적의 도서관
- 지사 도서관, 신호 작은도서관
- 아이꿈작은 도서관, 국회부산 도서관

BCA 우리동네 즐길거리- 강서구



01 | 낙동강제방(강서30리 벚꽃길)

부산강서구청
홈페이지에 접속해보세요



- 위치 : 강서구 낙동강 제방도로 일원
- 시설안내 : 낙동강제방을 시민공원화하여 산책인들에게 정서함양과 향토애를 고취하기 위해 1992년 강서구에서 철쭉동산 등을 조성. 강서구의 아름다운 낙동강제방위에 마라톤 코스를 조성하여 맥도생태공원과 연계한 시민들의 여가공간 확보 및 주민건강증진을 위하여 우리구에서는 명지동 I.C에서 구포대교까지 조깅코스를 조성

02 | 대저생태공원

낙동강관리본부
홈페이지에 접속해보세요



- 위치 : 강서구 대저1동 2647번지 일원
- 전화번호 : 051-971-6011
- 시설안내 : 강서낙동대교부터 구포대교 위까지로 구포대교 하류부부터 천연기념물 제179호(낙동강하구 철새도래지)로 지정. 신덕습지를 비롯한 습지 및 자연초지, 유채꽃단지와 체육시설인 축구장, 야구장 등이 조성되어 있는 자연생태 친수공간. 특히 공원에 조성된 유채꽃 단지에서 4월 개최되는 유채꽃 축제는 수많은 관광객을 불러 모으고 있는 새로운 관광 명소로 자리 잡아 시민의 여가와 휴식을 즐기는 곳

우리동네 즐길거리- 강서구



03 | 맥도생태공원

낙동강관리본부
홈페이지에 접속해보세요



- 위치 : 강서구 대저2동 1200-28번지 일원
- 전화번호 : 051-941-9728
- 시설안내 : 부산시민이 여가와 휴식을 즐길 수 있는 자연생태 친수공간. 낙동강변에 자연적으로 형성된 습지를 최대한 살리고, 그 주변 초지를 조성하여 갈대, 연꽃, 해바라기 지피식물들이 산책로변을 따라 곳곳에 준비하게 자라고 있으며, 계절 따라 나비, 잠자리 등 곤충과 백로, 청둥오리, 물떼새 등의 조류들이 찾아오는 곳

04 | 그 외 공원

- 녹산수문공원 : 강서구 녹산동 5-46
- 화동공원 : 강서구 낙동남로582번길 44
- 해오라기공원 : 강서구 명지동3602-3
- 명지동근린공원 : 강서구 명지오션시티10로 95
- 울림공원 : 강서구 명지국제6로 318번길 77
- 부산명지지구문화공원 : 강서구 명지동 3483-5
- 명지소공원 : 강서구 명지동 1396

우리동네 즐길거리 - 강서구



03 | 강서 어린이날 큰잔치

- 위치 : 명지 근린공원 (상시 변경)
- 시설안내 : 부산 강서구청에서 어린이 날과 가정의 달을 맞아하여 미래의 주인공인 어린이들과 부모님을 위해 '강서 어린이날 큰잔치' 개최. 아이 키우기 좋은 환경과 아이들이 살기 좋은 강서를 만들기 위해 다양한 프로그램 및 행사 추진

A BC 우리동네 즐길거리 - 강서구체육시설



01 | 강서체육공원

부산강서구청
홈페이지에 접속해보세요



- 위치 : 강서구 대저1동 2155
- 전화번호 : 051-970-1200
- 시설안내 : 종목별 경기장 뿐만 아니라 시민체육, 문화센터 등 여가시설을 위한 체육가족공원으로 조성

02 | 렛츠런파크

렛츠런파크 부산경남
홈페이지에 접속해보세요



- 위치 : 강서구 가락대로 929
- 전화번호 : 051-901-7114
- 시설안내 : 부산의 대표적인 말테마파크로 더비랜드, 포니랜드, 호스토리랜드, 호스아일랜드, 에코랜드, 승마랜드의 총 6개의 권역으로 조성. 그 중 어린이들을 위한 시설이 집중된 호스토리랜드는 4계절 썰매장인 슬레드힐과 어린이 실내놀이터인 포니앤키즈와 조랑말 승마 체험장, 뽕놀이 동산 등으로 구성.



우리동네 즐길거리 - 체육시설



03 | 서낙동강조정카누경기장

부산강서구청
홈페이지에 접속해보세요



- 위치 : 강서구 조정경기장길 120
- 전화번호 : 051-941-1556(부산광역시 조정협회)
- 시설안내 : 2002년 아시안 게임 개최를 위하여 국제 규모의 조정, 카누 경기장으로 전체적인 재정비 후 재개관. 전국 체육 대회 등 국내 대회를 성공적으로 개최하여 조정, 카누 인구의 저변 확대와 부산 체육 진흥에 크게 이바지 함.연중 해양 스포츠 아카데미를 개설, 운영하여 조정, 카누, 래프팅 등을 배울 수 있으며 다양한 해양 스포츠를 체험할 수 있음

BCA 우리동네 즐길거리 - 강서구 도서관



01 | 강서도서관

제목을 넣어주세요
홈페이지에 접속해 보세요



- 위치 : 강서구 공항로811번길 10 강서브라이트센터
- 전화번호 : 051-970-3476
- 시설안내 : 종합자료실, 어린이자료실, 전자정보실, 자유열람실
- 운영일 : 화-일(매주 월요일 및 공휴일 휴관)
- 이용시간 : 화-금 9:00-22:00 / 토 9:00-18:00 / 일 9:00-17:00
(전자정보실, 자유열람실 이용시간 상이)

02 | 부산강서기적의도서관

제목을 넣어주세요
홈페이지에 접속해 보세요



- 위치 : 강서구 명지오션시티10로 80
- 전화번호 : 051-970-2317
- 시설안내 : 꿈나무 자료실, 아름드리 자료실, 새싹 자료실, 북카페 등
- 운영일: 화-일(매주 월요일 및 공휴일 휴관)
- 이용시간 : 화-토 9:00-18:00 / 일 9:00-17:00

A
BC 우리동네 즐길거리 - 강서구 도서관



03 | 지사도서관

제목을 넣어주세요
홈페이지에 접속해보세요



- 위치 : 강서구 과학산단2로20번길 5(지사문화회관 3층)
- 전화번호 : 051-970-2384
- 시설안내 : 종합자료실, 어린이자료실
- 운영일 : 화-일(매주 월요일 및 공휴일 휴관)
- 이용시간 : 화-토 9:00-18:00 / 일 9:00-17:00



04 | 신호작은도서관

제목을 넣어주세요
홈페이지에 접속해보세요



- 위치 : 강서구 르노삼성대로14(신호문화공원 본관 1층)
- 전화번호 : 051-970-2316
- 시설안내 : 작은도서관, 디지털체험관
- 운영일: 화-일(매주 월요일 및 공휴일 휴관)
- 이용시간 : 화-토 10:00-18:00 / 일 10:00-17:00

BCA 우리동네 즐길거리 - 강서구 도서관



05 | 아이꿈작은도서관

제목을 넣어주세요
홈페이지에 접속해보세요



- 위치 : 강서구 명지국제6로 318번길58(강서구육아종합지원센터 내 2층)
- 전화번호 : 051-201-5202(내선2번)
- 시설안내 : 자료실
- 운영일 : 화-토(매주 일, 월요일 및 공휴일 휴관)
- 이용시간 : 화-토 9:30-17:30

06 | 국회부산도서관

제목을 넣어주세요
홈페이지에 접속해보세요



- 위치 : 강서구 명지국제1로 161
- 전화번호 : 051-608-8114
- 시설안내 : 종합자료실, 어린이자료실, 의회자료실, 주제자료실 등
- 운영일 : 월-일(매주 화요일 및 공휴일 휴관)
- 이용시간 : 평일 9:00-21:00 / 주말 9:00-17:00

PART 4 우리동네 양육지원 인프라

즐길거리-금정구



- 범어사, 금정산성마을
- 회동호, 연꽃소류지
- 금강식물원, 스포원파크
- 금정문화회관, 금샘미술관
- 금정도서관, 금샘도서관
- 어린이 작은 도서관
 - > 구서2동 어린이 작은 도서관
 - > 스포원 어린이 작은 도서관
 - > 금정 아이꿈자람 작은 도서관

A BC 우리동네 즐길거리 - 금정구



○ 사진출처 : 금정구 공식 블로그

01 | 범어사

범어사
홈페이지에 접속해보세요



- 위치 : 부산광역시 금정구 범어사로 250
- 전화번호 : 051-508-3122
- 시설안내 : 합천 해인사, 양산 통도사와 더불어 남도 3대 사찰로 한국 불교계의 중심지 중 하나인 사찰

02 | 금정산성마을

금정구청
홈페이지에 접속해보세요



- 위치 : 부산광역시 금정구 중리1길 15
- 전화번호 : 051-518-0014
- 시설안내 : 부산의 명소인 금정산 기슭에 위치한 금정산성마을은 90% 이상이 녹지로 공기 좋고 물 맑은 수려한 자연 환경을 가지고 있음.
- 산성마을 체험 : 문화체험존, 키스아트필드미술관, 허브랑야생화

ABC 우리동네 즐길거리 - 금정구



○ 사진출처 : 금정구 공식 블로그

03 | 회동호

금정구청
홈페이지에 접속해보세요



- 위치 : 부산광역시 금정구 회동동 등 5개동 3개면에 걸쳐 위치
- 시설안내 : 부산시민의 중요한 식수원이자 휴양처로 이름이 알려져 있으며 이 곳의 아름다운 경치를 오륜대라고 불림.
도심 속 산중 지역에 위치하고 있는 상수원지

04 | 연꽃소류지

금정구청
홈페이지에 접속해보세요



- 위치 : 부산광역시 금정구 두구동 1117번지
- 시설안내 : 한 주민이 연꽃 씨앗을 파종한 이후 자연적으로 번식되어 현재의 연꽃소류지가 탄생함.
7월~9월 중에는 홍연과 백련이 꽃을 피어 장관을 이루며 백련은 일시에 피지않고 석달 동안 계속해서 피고짐.

A BC 우리동네 즐길거리 - 금정구



○ 사진출처 : 금정구 공식 블로그, 금정구청 홈페이지

05 | 금강식물원

- 위치 : 부산광역시 금정구 장전동 산45-49
- 전화번호 : 051-582-3284
- 시설안내 : 약 2300여 종의 식물들이 식생하고 있으며, 야자류, 다육식물 등 다양한 식물들을 만나볼 수 있음.

06 | 스포월드파크

금정구청
홈페이지에 접속해보세요



- 위치 : 부산광역시 금정구 체육공원로 399번길 324
- 전화번호 : 1577-0880
- 시설안내 : 가족산책공원, 잔디광장, 인공연못과 음악분수, 조깅, 자전거코스 등 시민을 위한 시설을 갖추고 있음.
- 부대시설 : 싸이토피아, 탄생의 신비관, 재난안전 체험관, 어린이 교통나라, 어린이 작은 도서관, 꿈나래 어린이극장 등

BCA 우리동네 즐길거리 - 금정구



○ 사진출처 : 금정문화회관 홈페이지, 금정구 공식 블로그

07 | 금정문화회관

금정문화회관
홈페이지에 접속해보세요



- 위치 : 부산광역시 금정구 체육공원로 7
- 전화번호 : 051-519-5651
- 시설안내 : 대중성과 예술성을 아우르는 공연, 전시, 다양한
강좌와 더불어 창작공간과 휴식공간 제공

08 | 금샘미술관

금샘미술관
홈페이지에 접속해보세요



- 위치 : 부산광역시 금정구 체육공원로 7
- 전화번호 : 051-519-5657
- 시설안내 : 생활 속의 문화공간으로 다양한 전시

BCA 우리동네 즐길거리 - 금정구



○ 사진출처 : 금정구 공식 블로그, 금정구청 도서관 홈페이지

09 | 금정도서관

금정도서관
홈페이지에 접속해보세요



- 위치 : 부산광역시 금정구 금정도서관로 33
- 전화번호 : 051-519-5600
- 시설안내
 - 운영시간 : 화~일요일 07:00~23:00
 - 휴관일 : 매주 월요일 / 법정공휴일

10 | 금생도서관

금생도서관
홈페이지에 접속해보세요



- 위치 : 부산광역시 금정구 기찰로 94
- 전화번호 : 051-519-5900
- 시설안내
 - 운영시간 : 화~금요일 09:00~20:00 / 토~일요일 09:00~17:00
 - 휴관일 : 매주 월요일 / 법정공휴일

ABC 우리동네 즐길거리 - 금정구



11 | 구서2동 어린이 작은 도서관

- 위치 : 부산광역시 금정구 금강로 584 구서2동 행정복지센터 4층
- 전화번호 : 051-519-5742
- 운영시간 : 월~금요일 09:00~18:00

12 | 스포원 어린이 작은 도서관

- 위치 : 부산광역시 금정구 체육공원로 399번길 324
- 전화번호 : 051-711-2988
- 운영시간 : 토~일요일
10:00~18:00



13 | 금정 아이꿈자람 작은 도서관

- 위치 : 부산광역시 금정구 금정로 29-6
- 전화번호 : 051-519-5800
- 운영시간 : 화~일요일
10:00~19:00



PART 4 우리동네 양육지원 인프라

즐길거리-기장군



- 국립부산과학관
- 정관박물관
- 정관어린이도서관
- 소두방어린이극장
- 아홉산숲
- 안데르센극장&동화동산
- 공수마을어촌체험
- 국립 달음산 자연휴양림

A BC 우리동네 즐길거리-기장군



01 | 국립부산과학관

국립부산과학관
홈페이지에 접속해보세요



- 위치 : 부산광역시 기장군 기장읍 동부산관광6로 59
- 전화번호 : 1422-23
- 운영시간: 평일/주말 9:30~17:30(입장마감 16:30)
(매주 월요일, 1월 1일, 추석, 설날 당일 휴관)
*월요일이 공휴일인 경우 익일 휴관

02 | 정관박물관

정관박물관
홈페이지에 접속해보세요



- 위치 : 부산 기장군 정관읍 정관중앙로 122
- 전화번호: 051-720-6900
- 운영시간: 9:00~18:00(입장마감 17:00)
(1월 1일, 매주 월요일 휴관)
*단, 월요일이 공휴일인 경우 다음날 휴관

BCA 우리동네 즐길거리-기장군



03 | 정관어린이도서관

정관어린이도서관
홈페이지에 접속해보세요



- 위치 : 부산광역시 기장군 정관읍 정관8로 11
- 전화번호 : 051-709-5386
- 운영시간: 평일 9:00~20:00/ 주말 9:00~18:00
(매주 화요일, 명절 연휴 및 공휴일 휴관)

04 | 소두방 어린이극장

소두방어린이극장
홈페이지에 접속해보세요



- 위치 : 부산 기장군 정관읍 정관중앙로 100, 지하1층
- 전화번호: 051-709-3901
- 운영시간: 상영작 홈페이지 일정 참고

BCA 우리동네 즐길거리-기장군



05 | 아홉산숲

아홉산숲
홈페이지에 접속해보세요



- 위치 : 부산광역시 기장군 철마면 응천리 480번지
- 전화번호 : 051-721-9183
- 운영시간: 평일/주말 9:00~18:00(입장마감 17:00), 계절에따라 변동
홈페이지 예약필수
- 입장료: 5,000원

06 | 안데르센 극장&동화동산

안데르센 극장
홈페이지에 접속해보세요



- 위치 : 부산 기장군 장안읍 장안로 211
- 전화번호: 051-728-3909
- 운영시간: 안데르센 극장 공연일정 홈페이지 참고

A BC 우리동네 즐길거리-기장군



07 | 공수마을어촌체험

공수마을어촌체험
홈페이지에 접속해보세요



- 위치 : 부산광역시 기장군 기장읍 공수1길 18
- 전화번호 : 051-723-1919
- 운영시간: 체험활동 홈페이지 예약 후 방문
(후릿그물체험, 조간대체험, 해조류 말리기, 해조류 장아찌, 씨글라스 열쇠고리, 천연비누, 석고방향제 등 만들기)

08 | 국립 달음산 자연휴양림

국립 달음산 자연휴양림
홈페이지에 접속해보세요



- 위치 : 부산광역시 기장군 일광읍 화용길 299-106
- 전화번호 : 051-722-3023
- 운영시간: 홈페이지 예약 후 이용가능

PART 4 우리동네 양육지원 인프라

즐길거리-동래구



-총렬사

-동래 문화회관

-119부산안전체험관

-해양자연사박물관

-금강공원

-장영실과학동산

BCA 우리동네 즐길거리-동래구



01 | 충렬사

충렬사
홈페이지에 접속해보세요



- 위치 : 부산광역시 동래구 충렬대로 345
- 전화번호 : 051-523-4223~4
- 시설안내
 - 충렬사는 임진왜란 때 왜적과 싸우다 장렬히 순절하신 부산지방 순국선열의 영령을 모신 곳으로 문화 관람 및 해설을 들을 수 있습니다.
 - 송상현공 명언비, 소줄당, 본전, 의열각, 기념관 등

02 | 동래 문화회관

동래 문화회관
홈페이지에 접속해보세요



- 위치 : 부산광역시 동래구 문화로 80(명륜동)
- 전화번호 : 051-550-6601
- 시설안내
 - 대극장, 소극장, 야외공연장, 원형공연장, 전시실 등으로 구성되어 공연과 전시 등의 예술작품을 감상할 수 있는 열린 휴식공간입니다.

A BC 우리동네 즐길거리-동래구



03 | 119부산안전체험관

119부산안전체험관
홈페이지에 접속해보세요



- 위치 : 부산광역시 동래구 우장춘로 117
- 전화번호 : 051-760-5800
- 시설안내
 - 부산 119안전체험관은 일상에서 안전의 소중함과 재난발생 시 대처 능력 향상을 위해 다양한 재난유형을 경험, 체득할 수 있는 도심 속 종합 안전 체험기관입니다.

04 | 해양자연사박물관

해양자연사박물관
홈페이지에 접속해보세요



- 위치 : 부산광역시 동래구 우장춘로 175
- 전화번호 : 051-553-4944~5
- 시설안내
 - 해양의 중요성을 인식 사라져 가는 소중한 해양자연사자료들을 수집, 보존하고 이를 전시, 교육을 통해 해양의 중요성과 소중함을 일깨우게 하고 지구와 해양의 미래를 함께 생각하는 열린 공간입니다.

A BC 우리동네 즐길거리-동래구



05 | 금강공원

금강공원
홈페이지에 접속해보세요



- 위치 : 부산광역시 동래구 우장춘로 175-146 칠성암
- 전화번호 : 051-860-7880
- 시설안내
 - 금강공원은 자연 그대로 살아 숨쉬는 과거와 미래가 공존하는 휴식공간으로 케이블카, 부산민속예술관, 금강식물원, 부산해양자연사박물관이 함께 있습니다.

06 | 장영실과학동산

- 위치 : 부산광역시 동래구 동래역사관길 18
- 전화번호 : 051-550-4488
- 시설안내
 - 양부일구, 창덕궁 측우기, 해시계 2종, 세종대왕기념관 일구대, 평면해시계, 신법지평일구 등 조선시대 세종 당시 최고의 과학자인 장영실이 만든 천문의기가 설치되어 있습니다.

PART 4 우리동네 양육지원 인프라

즐길거리-부산진구



1. 가야동
 - 가야산책공원, 가야감고개공원
 - 가야감고개공원작은도서관, 가얏골 미니도서관, 책누리 북카페
2. 개금동
 - 개금(테마)공원, 개나리어린이공원, 까치어린이공원, 화목어린이공원
 - 행복마을작은도서관, 책사랑 쉼터
3. 당감동
 - 백양가족공원, 솔바람어린이공원, 백두어린이공원, 미리내어린이공원, 색동어린이공원
 - 당감1동작은도서관, 사랑방마실, 책이 있는 주민쉼터
4. 범천동
 - 범천작은도서관
5. 부암동
 - 동양어린이공원, 은하수어린이공원
 - 부산진구어린이청소년도서관, 책마루작은도서관

PART 4 우리동네 양육지원 인프라

즐길거리-부산진구



6. 부전동
 - 부산글로벌빌리지
7. 양정동
 - 화지공원, 양정꿈동산어린이공원, 양지공원
 - 양정1동작은도서관, 양정2동작은도서관
8. 연지동
 - 부산시민공원, 연지어린이공원
 - 연지동작은도서관
 - 국립부산국악원
9. 전포동
 - 전포돌산공원, 양정근린공원,
 - 전포어울더울작은도서관, 발개마을 북카페, 전포2동북카페
 - 송상현 광장, 부산진구 생활안전체험관, 황령산레포츠공원
10. 초읍동
 - 초연근린공원, 어린이대공원, 백양어린이공원
 - 부산광역시립시민도서관, 책사랑방 북카페



우리동네 즐길거리-부산진구



출처: 부산진구청



출처: 부산진구청

01 | 어린이대공원

어린이대공원
홈페이지에 접속해보세요



- 위치 : 부산광역시 부산진구 새싹로 295(초읍동)
- 전화번호 : 051-860-7848
- 시설안내 : (구)성지곡 수원지, 산림욕장, 순환도로, 수변공원, 키우미 숲, 가족 친수공간, 키드키득 파크(물놀이 공원), 숲속 도서관, 스마트 도서관, 부산어린이창의교육관, 꿈나무 교통나라, 자유회관, 숲체험 학습센터

02 | 부산시민공원

부산시민공원
홈페이지에 접속해보세요



- 위치 : 부산광역시 부산진구 시민공원로 73
- 전화번호 : 051-850-6000
- 시설안내 : 문화예술촌, 공원역사관, 미로정원, 서클타워, BF놀이터, 감성발달 그루터기, 돔플레이, 꿈틀이 시소, 자연체험 놀이터, 에어바운스, 물놀이 마당, 뽀로로 도서관, 어린이영화관, 가족놀이실

A BC 우리동네 즐길거리-부산진구



03 | 송상현광장

송상현광장
홈페이지에 접속해보세요



- 위치 : 부산광역시 부산진구 중앙대로 지하 818(전포동)
- 전화번호 : 051-850-6081
- 시설안내 : 수유실, 메이커스페이스 만들숲

04 | 황령산레포츠공원

- 위치 : 부산광역시 부산진구 진남로328번길 99
- 전화번호 : 051-605-4128
- 시설안내 : 생활체육센터, 도토리놀이터, 음악대장놀이터, 동지전망대

A BC 우리동네 즐길거리-부산진구



05 | 부산정중앙공원

- 위치 : 부산광역시 부산진구 부암동 541-9
- 전화번호 : 051-605-4522~3
- 시설안내 : 2001년 한 초등학생이 '호기심 천국'이라는 TV프로그램에서 부산의 정중앙이 어디인지 문의하는 엽서를 보내어 부산의 정중앙지점을 찾았고, 이를 널리 알리기 위해 표지석을 세움

06 | 백양산애진봉 철쭉군락지

- 위치 : 부산광역시 부산진구 당감동
- 전화번호 : 051-605-4547
- 시설안내 : 백양산 등마루 589m 지점에 있는 산지공원으로 부산진구 사랑 구민 한마음 동산을 조성하고 비석을 세웠으며, 2007년부터 매년 애진봉 주변에 철쭉을 심어 철쭉 군락지를 형성함



우리동네 즐길거리-부산진구



출처: 부산진구청



출처: 부산진구청

09 | 국립부산국악원

국립부산국악원
홈페이지에 접속해보세요



- 위치 : 부산광역시 부산진구 국악로2
- 전화번호 : 051-811-0114
- 시설안내 : 공연장(연악당, 예지당), 야외마당, 북카페, 유아놀이방

10 | 부산글로벌빌리지

부산글로벌빌리지
홈페이지에 접속해보세요



- 위치 : 부산광역시 부산진구 가야대로 734
- 전화번호 : 051-980-8500
- 시설안내 : 체험교육시설 및 교육지원시설

즐길거리-복구



복구에서 놀이하러 자라요 : 우리동네 놀이터를 소개합니다.

- 구포권역 놀이터
- 금곡권역 놀이터
- 화명권역 놀이터
- 덕천권역 놀이터
- 만덕권역 놀이터

BCA 구포권역 놀이터



01 | 부산광역시립 구포도서관

- 주소 : 북구 백양대로 1016번 다길 43
- 문의 : 051)330-6300
- 운영시간 : 평 일 - 어린이실 09:00~18:00
주 말 - 어린이실 09:00~17:00
휴관일 - 첫째, 둘째 월요일, 공휴일
- 이용요금 : 무료
- 주요시설
 - 고래들의 노래(영유아, 아동, 부모)정보문화누리터, 소리와 빛터, 문적원 등
 - 편의시설 : 주차장, 휴게실, 사물함 등



02 | 구포 어린이교통공원

- 주소 : 북구 낙동북로 687(구포동)
- 문의 : 051)309-4805
- 운영시간 : 평 일 - 10:00~18:00
토요일 - 10:00~13:00
휴관일 - 일요일 및 법정공휴일
- 이용요금 : 무료
- 주요시설
 - 법실내체험장(시청각실, 빵빵교실, 씹씹교실). 야외체험장(야외 교육체험장, 대중교통이용교육장, 포토존, 야외데크), 하늘정원
 - 편의시설 : 주차장, 휴게공간(쉼터)

A BC 구포권역 놀이터



03 | 부산 솔로몬로파크

- 주소 : 북구 낙동북로 755
- 문의 : 051)330-4015
- 운영시간 : 월~일요일 10:00~17:30 (1월 1일, 설날/추석 연휴 휴관)
- 이용요금 : 무료
- 주요시설
 - 법체험관, 법놀이터, 법도서관, 야외놀이터
 - 편의시설 : 주차장, 수유실/육아휴게실, 카페테리아, 전망데크, 전통사법 체험장

04 | 환경사랑 홍보교육관

- 주소 : 북구 낙동북로 681번길 34
- 문의 : 051)366-3612
- 운영시간 : 평 일 - 10:00~17:00
휴관일 - 주말, 공휴일
- 이용요금 : 무료
- 주요시설 : 기후대기존, 물환경존, 토양환경존, 자원순환존, 층간소음존

BC A 구포권역 놀이터



05 | 문화예술플랫폼

- 주소 : 북구 구포만세길113
- 문의 : 051)333-5567
- 운영시간 : 평 일 - 화~금요일 10:00~18:00
주 말 - 토~일요일 11:00~18:00
※야간강좌는 오후 9시까지 진행
휴관일 - 매주 월요일
- 이용요금 : 유료(6,000원~10,000원)
- 주요시설 : 체험학습장, 강연장, 갤러리 및 이벤트홀



06 | 부산 공공형 키즈카페 꼬마다락

- 주소 : 북구 구포시장길48 구포실험본점3층
- 문의 : 051)338-5559
- 운영시간 : 평일(개인) - 화~금요일 13:10~17:20
평일(단체) - 화~금요일 10:00~12:10
주 말 - 토요일 10:00~17:20
점심시간 12:10~13:10
휴관일 - 일·월요일, 법정 공휴일
- 이용요금 : 무료
- 주요시설
 - 놀이체험실, 맘카페
 - 편의시설 : 수유실, 유아용 화장실

A BC 구포권역 놀이터



07 | 공동육아나눔터 덕천점

- 주소 : 북구 덕천로123(행복키움센터내5층)
- 문의 : 051)341-4676
- 운영시간 : 월~금요일 09:00~18:00(10시부터 이용가능)
휴관일 : 주말, 공휴일
- 이용요금 : 무료
- 주요시설 : 공동육아나눔터, 책놀이도서관

08 | 구포만세거리 코스

- 주소 : 북구 구포만세길 109
- 이용안내(이용TIP)
구포역에서 구포시장까지 가는길로 구포장터와 3.1운동에 대한 벽화를 볼 수 있으며, 매년 3월 넷째주 토요일에 '구포장터 3.1 만세운동 재현행사' 를 진행

A BC 구포권역 놀이터



09 | 구포무장애숲길(범방산)

- 주소 : 북구 구포동 884(무장애숲길 주차장)
- 이용요금 : 무료
- 주요시설 : 주차장, 화장실, 선강천 약수터, 하늘바람전망대
- 이용안내(이용TIP)
 - 휠체어나 유모차로 이동 가능한 데크산책로로 임산부 및 아이와 함께 산책가능한 곳
 - 구포무장애숲길 주차장 아래 구포어린이교통공원과 함께 이용 가능
 - 주차장에 화장실이 있어 등산 전에 미리 이용하는 것을 추천
 - 전망대 망원경을 무료로 볼 수 있음

10 | 북구순환웰빙 산책로

- 주소 : 구포동 산42-1
- 이용요금 : 무료
- 주요시설 : 싹지공원, 만남의 광장, 석불사, 화명수목원 등
- 북구순환웰빙산책로 코스 안내
 - 1구간 : 싹지공원 → 만남의 광장 (6km/120분)
 - 2구간 : 만남의 광장 → 석불사 (2km/120분)
 - 3구간 : 석불사 → 화명수목원 (3km/60분)
 - 4구간 : 화명수목원 → 인재개발원 (7km/120분)

BC A 구포권역 놀이터



11 | 구포시장

- 주소: 북구 구포시장길 일원
- 문의: 051)333-9033
- 운영시간: 08:00~20:00
- 주요시설: 공중화장실, 고객쉼터, 주차장, 수유실, 기저기교환대 등
- 이용안내(이용TIP)
 - * 구포장터축제
구포시장에서 매년 가을마다 열리는 구포장터 축제는 시장을 도는 길놀이, 지역의 무사 안녕을 바라는 기원제 등 전통행사와 시장을 무대로 다양한 공연 및 시식행사를 진행

12 | 시랑골 아이누리 작은 도서관

- 주소: 북구 시랑로 185번길 47
- 문의: 051)341-4981, 051)309-6242
- 운영시간: 화~토, 09:00~18:00(점심시간 12~13시 미운영)
- 휴관일: 매주 월요일, 일요일, 법정 공휴일 등
- 이용안내: 어린이 작은 도서관, 미디어 아트 갤러리, 놀이누리방, 상상누리방, 지혜누리방, 디지털 독서

ABC 금곡권역 놀이터



01 | 공동육아나눔터 울리점

- 주소: 북구 금곡대로 457 kt금곡지사2층
- 문의: 070-4336-0275
- 운영시간: 월~금(10:00~18:00)
- 이용요금: 무료
- 주요시설: 놀이공간, 다목적 커뮤니티 공간, 분유포트, 전자렌지 비치

02 | 공동육아나눔터 화정점

- 주소: 북구 효열로 76 화정종합사회복지관 2층
- 문의: 070-4336-0257
- 운영시간: 월~금 09:00~18:00, 토 09:00~15:00
- 이용요금: 무료
- 주요시설: 도서관, 수유실, 맘카페테리아 등

A BC 금곡권역 놀이터



03 | 금곡도서관

- 주소 : 북구 효열로 203번길 34
- 문의 : 051)309-6181~4
- 운영시간
 - 화~금 : 종합자료실·열람실 09:00~22:00
 - 어린이자료실 09:00~20:00
 - 토 : 09:00~18:00, 일 : 09:00~17:00
 - 휴관일 : 매주 월요일, 국경일, 공휴일
- 이용요금 : 무료
- 주요시설 : 놀이공간, 다목적 커뮤니티 공간, 분류포트, 전자레인지 비치

04 | 올리바위 그늘유적

- 주소 : 북구 금곡동 산24
- 운영시간 : 자유
- 이용요금 : 무료

ABC 화명권역 놀이터



01 | 가람낙조길

- 주소 : 북구 화명동 187-1번지(경남아너스빌 뒤 쌈지공원)
- 이용요금 : 무료
- 가람낙조길 추천코스 건강산책길(1.6km, 60분)
-가람낙조길 중에서도 코스가 완만하고 정비가 잘돼 있어 누구나 쉽게 걸을 수 있는 구간



02 | 부산어촌민속관

- 주소 : 북구 학사로 128
- 문의 : 051)363-3333
- 운영시간
-09:00~18:00
-휴관일 : 월요일(공휴일일 경우 다음날 휴관), 주말 공휴일 휴관
- 운영요금 : 무료
- 주요시설
-유아 어촌마을, 어린이 어촌마을, 장난감 도서관, 관찰족관 등
-편의시설 : 유모차보관소, 수유실, 물품보관소

A BC 화명권역 놀이터



03 | 부산기후변화체험교육관

- 주소 : 북구 학사로 119
- 문의 : 051)309-6290~6
- 운영시간
-19:30~17:30
-휴관일 : 월요일(공휴일일 경우 다음날 휴관), 1월 1일, 설날, 추석
- 이용요금 : 무료
- 주요시설 : 그린스쿨, 상서체험전시관, 영상관 등

04 | 화명수목원

- 주소 : 북구 산성로 299
- 문의 : 051)362-0261
- 운영시간
-3~10월 09:00~18:00, 11~2월 09:00~17:00
-휴관일 : 월요일(공휴일일 경우 다음날 휴관), 1월 1일, 설날, 추석 ※입장마감 : 관람 종료 1시간전
- 이용요금 : 무료

화명권역 놀이터



05 | 화명대천천 유아숲체험원

- 주소 : 북구 화명동 산43-14(대천천 누리길)
- 문의 : 051)309-4542, 4545
- 운영시간
 - 개인 : 평일 4시 이후 또는 주말
 - 단체 : 평일(월~금):10:00~16:00까지(일반인 출입금지)
- 이용요금 : 무료

06 | 화명대천천 애기소

- 주소 : 북구 산성로 123-10
- 이용요금 : 무료
- 주요시설 : 주차장, 대천천 공중화장실, 휴먼지털이기, 응급구조함 등
- 이용안내(이용TIP)
 - 가족 단위 물놀이 가능
 - 취사, 야영, 낚시 금지
 - 주차 : 대천천마을 공동주차장(유료)

A BC 화명권역 놀이터



07 | 화명생태공원

- 주소 : 북구 화명동 1718-17
- 문의 : 051)364-4127
- 운영시간 : 09:00~21:00
- 이용요금 : 무료(기타시설 이용시 별도 이용료 부과)
- 주요시설 : 체육시설, 연꽃단지, 오토캠핑장, 야외수영장, 수상레포츠타운 등



08 | 화명도서관

- 주소 : 북구 화명대로 12번길 59
- 문의 : 051)309-6481~8
- 운영시간
 - 화~금 : 09:00~18:00
 - 토~일 : 09:00~17:00
 - 휴관일 : 매주 월요일, 공휴일
- 이용요금 : 무료

ABC 화명권역 놀이터



09 | 화명장미원

- 주소 : 북구 화명동 2280
- 문의 : 051)309-4531~5
- 운영시간: 자유
- 이용요금: 무료
- 주요시설 : 놀이터, 연못분수, 포토존, 풋살장, 화장실

10 | 긴 미끄럼틀 삼지공원

- 주소 : 북구 양달로 64
- 이용요금: 무료
- 주요시설 : 맨발동무도서관
- 이용안내(이용TIP)
-마을버스 북구 7-2, 일반버스 59번 타고 정화양로원, 코오롱아파트에서 하차

A BC 덕천권역 놀이터



01 | 덕천생활체육공원(인공암벽장)

- 주소 : 북구 상리로 18번길 49
- 문의 : 051)309-4885
- 운영시간 : 09:00~21:00
- 이용요금 : 유료
- 주요시설 : 인공암벽장, 실내암벽장, 족구장, 주차장, 화장실

02 | 부산실내빙상장

- 주소 : 북구 금곡대로 46번길 50
- 문의 : 051)309-4681~4687
- 운영시간
 - 매일 : 09:00~18:00(입장마감 17:30)
 - 휴관일 : 월요일 휴관
- 이용요금 : 유료
- 주요시설 : 실내빙상장, 스케이트대여실, 매점, 라커룸, 의무실, 화장실

BCA 덕천권역 놀이터



03 | 북구문화예술회관

- 주소 : 북구 금곡대로 46번길 50
- 문의 : 051)309-4082~4086
- 운영시간
 - 공연장 : 공연 일시 따라 진행
 - 전시실 : 09:00~18:00
- 이용요금 : 공연장(유료), 전시실(무료)
- 주요시설 : 유물전시실, 공연장, 강좌실, 심터, 주차장

04 | 구포왜성(부산광역시기념물)

- 주소 : 북구 덕천동 산93
- 이용요금 : 유료
- 이용안내(이용TIP)
 - 구포왜성 이야기
 - 임진왜란 때 일본군이 쌓은 성우로 신라시대 화룡장군이 왜구 침략에 맞서다 최후를 맞이했다는 전설이 있어, 황룡장군을 추모하는 의미로 '의성' 이라고도 불리며, 임진왜란 당시 낙동강을 바라보는 요충지였기 때문에 지금도 성의 꼭대기에 오르면 아름답게 펼쳐지는 낙동강을 조망할 수 있음

A BC 만덕권역 놀이터



03 | 만덕사지, 만덕사지 당간지주

- 주소
 - 만덕사지 : 북구 구만덕로 63-13
 - 당간지주 : 북구 만덕동 784번지
- 이용요금 : 무료
- 주변시설 : 소망을 들어주는 알터바위
 - 만덕동 사기마을에서 발견된 알터유적으로, 풍년과 부부화합, 아이를 빌었던 기원바위

04 | 상학산 상계봉

- 주소 : 북구 만덕동
- 이용안내(이용TIP)
상학산 상계봉 등산코스 안내
 - 1코스 : 만덕사거리→상학초→천룡사지→상계봉(150분)
 - 2코스 : 만덕사거리→상학초→천룡사지→금정산성 남문→금정산성 동문→금정산성 북문→금정산(240분)

만덕권역 놀이터



05 | 백양생활체육관

- 주소 : 북구 상리로 18번길 49
- 문의 : 051)309-4129
- 운영시간
 - 동절기(10~3월) : 07:00~22:00
 - 하절기(4~9월) : 06:00~22:00
 - 휴관일 : 설날·추석명절, 매월 31일
- 이용요금 : 유료



06 | 만덕 새소리, 폴소리 공원

- 주소
 - 새소리 : 북구 만덕1동 960-6
 - 폴소리 : 북구 만덕1동 960-4
- 이용요금 : 무료
- 주요시설 : 조합놀이대, 미끄럼틀, 그네, 유아운동기구, 휴게공간, 에벌레 통과하기 등

A BC 만덕권역 놀이터



07 | 뜰에장

- 주소 : 북구 덕천로 381번길 17-31
- 문의 : 051)513-1777, 010-5501-7163(예약필수)
- 운영시간 : 예약시간에 따라 진행
- 이용요금 : 유료
- 주요시설 : 체험장, 장독대, 주차가능 등

08 | 병풍암 석불사

- 주소 : 북구 만덕고개길 143-79
- 문의 : 051)332-1690
- 주요시설 : 대웅전, 범종각, 삼층석탑, 마애불상군, 음료자판기

PART 4 우리동네 양육지원 인프라

즐길거리 - 사상구



1. 삼락동
 - 사상생활사박물관
 - 삼락생태공원
2. 덕포동
 - 부산도서관
 - 사상도서관
3. 모라동
 - 운수사&체험형 웰빙숲
 - 김형기 선생 기념관
4. 주례동
 - 냉정샘
5. 감전동
 - 사상정원 & 사상근린공원
6. 학장동
 - 학장천
7. 엄궁동
 - 농협부산화훼공판장

PART 4 우리동네 양육지원 인프라

즐길거리-사하구



서구 · 중구 · 수영구

1. 사하구
 - 낙동강하구 에코센터
 - 다대포해수욕장
2. 서구·중구
 - 부산근현대역사관
 - 임시수도기념관
3. 수영구
 - 민락어린이수변공원
 - 복합문화공간F1963
 - 어린이VR재난안전체험교육장
 - 부산전통예술관
 - 수영구어린이도서관
 - 어린이복합문화공간 들락날락

BCA 우리동네 즐길거리-사상구



01 | 사상생활사박물관

홈페이지에 접속해보세요



- 위치 : 부산시광역시 사상구 낙동대로 1258번길 36(삼락동)
- 전화번호 : 051-310-5136
- 시설안내 : 사상의 자연과 함께 살아온 사람들의 생활사 변천과정을 전시하고 지역에 산재하는 관광자원을 소개하는 곳이며 주민들이 주도적으로 운영에 참여하고 전문가와 행정의 협업을 통해 지역의 문화를 발전시키는 주민들의 소통 공간.
- 주요시설: 사상사람들의 역사와 생업 사상 공업지역의 조성 과정을 담은 전시관, 다양한 포토존 등



02 | 삼락생태공원

- 위치 : 부산시광역시 사상구 삼락동 686번지 일원
- 시설안내 : 사상구에 위치한 공원으로 4.72km²의 넓은 면적에 다양한 시설이 갖춰져 있으며 지압도로, 야생화단지, 연꽃단지, 습지생태원 등은 나들이를 나온 가족들에게 인기 있는 장소이며, 넉넉한 주차공간으로 교통이 편리함. 부산 1호 국가정원으로 지정되었음.
- 주요시설: 운동시설, 간이 화장실, 차양텐트, 피크닉테이블, 무료 자전거 대여소, 어린이 물놀이장, 연꽃 밭, 생태원 등

BCA 우리동네 즐길거리-사상구



03 | 부산도서관

홈페이지에 접속해보세요



- 위치 : 부산광역시 사상구 낙동대로 310번길 33(덕포동)
- 전화번호 : 051-310-5400
- 시설안내 : 부산 지식 문화를 선도하는 부산지역의 대표 도서관
- 주요시설: 소장자료 30만점 이상, 책누리터, 부산애뜰, 부산학당, 디지털존, 전시실, 소담방, 꿈뜨락 어린이실, 모듈락 극장, 헤움마당 등
-



04 | 사상도서관

홈페이지에 접속해보세요



- 위치 : 부산광역시 사상구 덕상로 72번길 9
- 전화번호 : 051-310-7971
- 시설안내 : 지역주민과 누구나 편하게 자료를 이용하고 문화를 누리는 공간, 지식 소통의 공간.
- 주요시설: 소장자료 14만점 이상, 열람실, 종합자료실, 부산 점자도서관, 다목적실, 강의실, 어린이도서관, 식당, 수유실 등

A BC 우리동네 즐길거리-사상구



05 | 운수사&백양산 체험형 웰빙숲

홈페이지에 접속해보세요



- 위치 : 부산시광역시 사상구 모라로 219번길 173
- 전화번호 : 051-313-3300
- 시설안내 : 우리 고장에서 가장 오래된 고찰로서 대웅전은 보물 제 1896호로 지정 되어 있음. 운수사 주자창 아래쪽으로 편백림이 우거진 백양산 웰빙숲이 조성되어 있음.
- 주요시설: 운수사 대웅전, 석가모니 불상, 태교숲, 명상숲, 숲속 놀이터 등

06 | 김형기 선생 기념관

- 위치 : 부산광역시 사상구 모라로 192 200
- 시설안내 : 사상출신의 독립운동가 김형기 선생의 업적을 기리는 기념관
- 주요시설: 김형기 선생 기념비, 흉상, 유물 전시관 등
모라 산림공원 입구와 인접(숲놀이터, 숲도서관, 편백림 등)

BCA 우리동네 즐길거리-사상구



07 | 냉정샘

- 위치 : 부산시광역시 사상구 주례2동 185번지
- 시설안내 : 예부터 냉정고개를 왕래하는 행인들의 갈증을 해소하는 귀한 샘터였으며 현재는 주민들의 빨래터로 이용되고 있음.
- 주요시설: 빨래터



08 | 사상정원&사상근린공원

- 위치 : 부산광역시 사상구 백양대로 70 일원, 32일원
- 시설안내 : 6개 테마정원과 약초원을 감상할 수 있는 정원과 어린이의 신체단련을 위한 놀이공간이 마련되어 있음.
- 주요시설: 테마별 정원, 모험시설 15종, 놀이시설 7종, 분수, 동물 먹이주기 체험, 모래 놀이장 등

A **BC** 우리동네 즐길거리-사상구



09 | 학장천

- 위치 : 부산시광역시 사상구 주례2동 185번지
- 시설안내 : 예부터 냉정고개를 왕래하는 행인들의 갈증을 해소하는 귀한 쉼터였으며 현재는 주민들의 빨래터로 이용되고 있음.
- 주요시설: 빨래터

10 | 농협부산화훼공판장

- 위치 : 부산광역시 사상구 강변대로 512
- 전화번호 : 051-310-8800
- 시설안내 : 꽃, 화분, 씨앗, 포장재 등 식물과 관련된 모든 것을 통틀어 판매하는 시장
- 주요시설: 꽃 시장, 화분 시장, 자재 시장, 종묘상 등

BCA 우리동네 즐길거리-사하구



01 | 낙동강하구에코센터

- 위치 : 부산광역시 사하구 낙동남로 1240
- 전화번호 : 051-209-2000
- 시설안내 : 아미산전망대, 낙동강하구에코센터, 명지철새탐조대
을숙도철새공원



02 | 다대포해수욕장

- 위치 : 부산광역시 사하구 물운대1길, 다대동 일원
- 전화번호 : 051-220-5895
- 이용안내 : 해변공원, 갯벌체험, 꿈의 낙조분수

A BC 우리동네 즐길거리-서구, 중구



01 | 부산근현대역사관

부산근현대역사관
홈페이지에 접속해보세요



- 위치 : 부산광역시 중구 대청로 104(대청동 2가, 부산근현대역사관)
- 전화번호 : 051-607-8001
- 시설안내 : 본관 (제1, 2 상설전시실, 어린이복합문화공간)
별관 (2층 전시공간)

02 | 임시수도기념관

임시수도기념관
홈페이지에 접속해보세요



- 위치 : 부산광역시 서구 임시수도기념로45, 임시수도기념관
- 전화번호 : 051-244-6345
- 이용안내 : 임시수도대통령관저
(집무실, 전시관)

우리동네 즐길거리-수영구



0 | 민락 어린이수변공원

- 위치 : 부산광역시 수영구 민락수변로 129
- 찾아오시는 길 : (자가용) 민락수변공원 공영주차장
(대중교통) 210 종점 하차 후 도보 5분
41, 83, 83-1, 108-1 종점 하차 후 도보 20분



0 | 복합문화공간 F1963

- 위치 : 부산 수영구 구락로 123번길 20
- 미술, 사진, 음악, 건축 등 책을 매개로 예술 세계를 만날 수 있는 공간, 자연 친화적인 사계절의 아름다움을 담은 달빛가든, 다양한 문화예술작품을 접하고 수영강변을 조망할 수 있는 브릿지, 도심속에 대나무로 조성한 소리길 등이 있는 재생과 친환경을 추구하는 문화복합공간
- 운영시간 : 매일 09:00~21:00

A
BC 우리동네 즐길거리 -수영구



03 | 어린이VR재난안전체험교육장

- 위치 : 부산광역시 수영구 망미번영로 21-1
- 운영시간 : 10:00~18:00 / 매주 월요일 정기휴무
- 이용요금 : 무료
- 체험예약 : 동시 최대 수용인원 32명(인터넷 및 현장 예약)
- 체험형태 : 개인(10인 이내), 단체(10명~32명)
- 체험시간 : 매 시각 정각부터 45분간 체험 / 총 7타임 운영
- 전화예약 및 문의 : 051-755-8119



04 | 부산전통예술관

- 위치 : 부산광역시 수영구 광안동 수영로 521번길 63
- 관람시간 : 10:00~17:00
- 휴관일 : 매주 월요일, 1/1, 설·추석연휴 등 법정공휴일 휴관
- 관람료 : 무료
- 문의 : 051-758-2530~1

BCA 우리동네 즐길거리 -수영구



05 | 수영구 어린이도서관

- 위치 : 부산광역시 수영구 장대골로 75-6
- 운영시간 : 화~토요일 09:00~18:00, 일요일 09:00~17:00
- 휴관일 : 매주 월요일 / 법정 공휴일
- 도서대출권수 : 1인 5권(부산시내 총 30권까지 대출가능)
- 대출기간 : 대출일을 포함하여 15일간(기간 연장 불가)
- 대출방법 : 대출은 본인에 한하며, 반드시 책임음회원증 제시
- 문의 : 051-610-3891



06 | 어린이복합문화공간 들락날락

- 위치 : 부산광역시 연수로275번길 30(망미동)
- 주요시설 : 디지털학습관, 미디어전시관, 실감형체험관, VR체험관, 라이브스케치, 북카페 등
- 이용시간 : 화요일 ~ 토요일 09:00~17:00
- 휴관일 : 일·월요일 및 법정공휴일
- 관람료 : 무료
- 이용방법 : 운영시간 내 별도 예약 없이 선착순 이용, 단체견학(10인 이상) 사전 전화 예약
- 기타(예약)문의 : 051-610-3982, 610-4219

즐길거리-연제구



- 연제 문화 체육공원
- 연산 고분군
- 마하사
- 혜원정사
- 한새뮤지엄
- 배산 편백 유아숲터
- 부산 광역시장의 융합교육원 과학전시관
- 국가기록원 역사기록관
- 황령산 전망대
- 온천천 시민공원
- 거제해맞이역 스마트팜 '레일팜'
- 부산 아시아드주경기장
- 해맞이 놀이터
- 해맞이 어울정원
- 기타 축제일정

BCA 우리동네 즐길거리 <연제구>



01 | 연제문화체육공원

홈페이지에 접속해보세요



- 위치 : 부산 연제구 연산동 952-46
- 시설안내 : 잔디광장, 자연학습장, 배드민턴장, 체력단련장, 지압마당이
구비되어 있어 주민들의 쉼터 역할
- 교통안내 : 지하철(1, 3호선 연산역 8번 출구)



02 | 연산고분군

홈페이지에 접속해보세요



- 위치 : 부산 연제구 연산동 산 90-19
- 전화번호 : 051-665-5601
- 시설안내 : 배산 능선에 위치한 가야-신라 시대의 무덤군
- 교통안내 : 시내버스(100-1, 54)
지하철(1, 3호선 연산역 10번 출구)

BCA 우리동네 즐길거리 <연제구>



03 | 마하사

홈페이지에 접속해보세요



- 위치 : 부산 연제구 봉수로 138
- 전화번호 : 연제구 문화체육과 051-665-4065
- 시설안내 : 부산의 4대 사찰, 정통 나한 도량으로 유명
- 교통안내 : 마을버스(연제구 2번)

04 | 혜원정사

홈페이지에 접속해보세요



- 위치 : 부산 연제구 고분로68번길 47
- 전화번호 : 051-866-7771
- 시설안내 : 문화재 팔상도를 보유한 도심 속 기품이 있는 집
- 교통안내 : 시내버스(68, 54 등)
지하철(1, 3호선 연산역 8번 출구)

BC **A** 우리동네 즐길거리 <연제구>



05 | 한새뮤지엄



홈페이지에 접속해보세요

- 위치 : 부산 연제구 교대로24
- 전화번호 : 051-550-7653
- 시설안내 : 우리 교육의 중요한 가치를 배우고 즐겁게 체험하는 공간
- 교통안내 : 시내버스(189, 10, 77, 31, 506, 43, 12-1, 100-1)
마을버스(부산진구 17)

06 | 배산 편백 유아 숲터



홈페이지에 접속해보세요

- 위치 : 부산 연산동 산 140번지
- 전화번호 : 051-665-5394
- 시설안내 : 모험놀이, 언덕 오르기, 그물 놀이, 어린이 짚라인 등 다양한 놀이시설과 편백쉼터
- 교통안내 : 지하철(물만골역 2번 출구)

A
BC 우리동네 즐길거리 <연제구>



07 | 부산광역시장의 융합교육원 과학전시관



홈페이지에 접속해보세요

- 위치 : 부산 연제구 토곡로70
- 전화번호 : 051-750-1217
- 시설안내 : 체험중심 교육과정과 연계한 과학체험관, 수학문화관 및 창의 환경교육지원단을 운영
- 교통안내 : 시내버스(42, 49, 57, 210, 54, 100-1)
지하철(1호선 시청역 6번 출구, 3호선 배산역 3번 출구)

08 | 국가기록원



홈페이지에 접속해보세요

- 위치 : 부산 연제구 경기장로 28
- 전화번호 : 051-550-8000
- 시설안내 : 우리나라에서 3곳 밖에 없는 국가 기록원, 실록편찬, 활용, 수난의 역사와 사관 선발시험, 사관 방명록 등
- 교통안내 : 시내버스(54, 83-1) / 마을버스(부산진 17)
지하철(3호선 종합운동장 9번 출구)

BC **A** 우리동네 즐길거리 <연제구>



09 | 황령산 전망대



홈페이지에 접속해 보세요

- 위치 : 부산 연제구 연산5동
- 전화번호 : 070-7543-5249
- 시설안내 : 부산에서 가장 높은 산 중 하나로 아름다운 풍광을 감상
- 교통안내 : 시내버스(38, 583, 82, 54, 85)
마을버스(연제구1·2번, 남구1번, 부산진구2·12번 등)

10 | 온천천 시민공원



홈페이지에 접속해 보세요

- 위치 : 부산 연제구 연산동 2058-6 (연산동)
- 전화번호 : 051-554-8411 / 051-665-4000
- 시설안내 : 산책로, 야외수영장, 화장실, 체력단련시설, 자연학습장
- 교통안내 : 시내버스(5-1, 10, 20, 29, 31, 33, 77, 80, 86 등)

BC 우리동네 즐길거리 <연제구>



11 | 거제해맞이역 스마트팜 '레일팜'

홈페이지에 접속해보세요



- 위치 : 부산 연제구 거제대로 123 1층 레일팜
- 전화번호 : 0507-1425-0146
- 시설안내 : 국내 최초의 철도 스마트 농장 친환경제품 판매
- 교통안내 : 시내버스(10, 31, 43, 44, 52, 77, 80, 11, 129-1, 131)
지하철(동해선 거제해맞이역 2번 출구)

12 | 부산 아시어드 주경기장

홈페이지에 접속해보세요



- 위치 : 부산 연제구 월드컵대로 344 부산아시아드주경기장
- 전화번호 : 051-500-2123
- 시설안내 : 국내 최초의 1종 공인 경기장, 운동장 및 체육시설 제공
- 교통안내 : 버스(10-1, 12, 19, 44, 50, 57, 80-1, 111-2, 131, 189-1, 1002번)
지하철(3호선 종합운동장역 9번 출구, 사직역 1번 출구)

BC 우리동네 즐길거리 <연제구>



13 | 해맞이 놀이터



홈페이지에 접속해보세요

- 위치 : 부산 연제구 거제동 766-52번지
- 전화번호 : 연제구 도시재생과 051-665-4801~4803
- 시설안내 : 해맞이 놀이터는 구름다리, 개미굴놀이, 모래놀이터, 원통 미끄럼틀, 언덕 미끄럼틀, 울리볼리 언덕, 방방이 등 각종 놀이기구 제공

14 | 해맞이 어울정원



홈페이지에 접속해보세요

- 위치 : 부산 연제구 거제동 766-7번지
- 전화번호 : 연제구 도시재생과 051-665-4801~4803
- 시설안내 : 심터와 어울 논, 어울 텃밭, 어울 마당, 벽면 텃밭, 가로텃밭으로 구성되어 주민심터와 공통텃밭의 역할

우리동네 즐길거리 <연제구 축제>

연제 고분 판타지 축제

홈페이지에 접속해보세요



- 위치 : 부산 연산동 고분군 및 온천천 시민공원 일원
- 축제일정 : 2024.03.22.(금)~ 2024.03.24.(일)
- 내용안내 : 식전공연, 개막공연, 버블쇼, 버스킹, 동아리공연 등 다양한 체험부스 운영

부산 원 아시아 페스티벌

홈페이지에 접속해보세요



- 위치 : 부산 아시아드주경기장
- 전화번호 : 051-780-4158
- 축제일정 : 2024.06.08. (토) 19:00
- 내용안내 : 부산이 가지고 있는 다양한 문화 콘텐츠와 한류콘텐츠를 연계한 K-POP콘서트

BCA 우리동네 즐길거리 - 영도구



01 | 국립해양박물관

국립해양박물관
홈페이지에 접속해보세요



- 위치 : 부산광역시 영도구 해양로 301번길 45
- 전화번호 : 051-301-1900
- 이용시간
- 시설안내 : - 박물관, 아쿠아리움, 도서관, 전시시설, 어린이박물관

02 | 동삼동패총전시관

동삼동패총전시관
홈페이지에 접속해보세요



- 위치 : 부산광역시 영도구 태종로 729
- 전화번호 : 051-403-1193
- 이용시간: 화~일 9:00~18:00 (매주월요일 정기휴무)
- 시설안내 : 전시실, 휴게실

PART 4 우리동네 양육지원 인프라

즐길거리-해운대구



1. 해운대수목원
2. 씨라이프 부산아쿠아리움
3. 솔밭예술마을
4. 어린이도서관(해운대도서관 내)
5. 장산산림생태관찰센터
6. 반송 꽃다래공원
7. 오산공원 생태놀이터
8. 성불사 소릿길습지
9. 반여 휴 여가복지
10. 해운대블루라인파크
11. 부산 아세안문화원
12. 구해운대역 아뜰리에

A BC 우리동네 즐길거리

01 | 해운대수목원

- 위치 : 부산 해운대구 석대동 77
- 전화번호 : 051)888-7131
- 이용시간: 09:00~17:00
매주 월요일 정기휴무



02 | 씨라이프 부산 아쿠아리움

씨라이프 부산 아쿠아리움
홈페이지에 접속해보세요



- 위치 : 부산 해운대구 해운대해변로 266
- 전화번호 : 051)740-1700
- 이용시간: 10:00~19:00
- 입장료: 성인 31,000원, 소인 26,500원,
경로 및 장애인 20,000원, 36개월 미만 무료
- 전시, 공연 및 체험시설



03 | 솔밭예술마을

- 위치 : 부산 해운대구 중동1로 17번길 15-7
- 전화번호 : 051)731-2549
- 시설안내 :
 - 다양한 재료를 이용한 공예공방
 - 아트 및 미술, 공예 원데이클래스 운영



04 | 어린이도서관(해운대도서관 내)

해운대도서관
홈페이지에 접속해보세요



- 위치 : 부산 해운대구 양운로 183 (좌동) 1층
- 전화번호 : 051)709-0900
- 어린이실 및 어린이영어도서관 운영
- 이용시간: 월~토요일 09:00~18:00
일요일 09:00~17:00
휴관일 매월 셋째, 넷째 월요일



우리동네 즐길거리

05 | 장산산림생태관찰센터

- 위치 : 부산 해운대 장산로 331-39
- 전화번호 : 051)749-5713
- 시설안내
 - 유아숲체험, 오감자극 숲태교, 숲해설 등 장산 생태를 체험하고 즐기며 몸과 마음 치유하기



07 | 오산공원 생태놀이터

- 위치 : 부산 해운대구 중1동 1762
- 시설안내
 - 자연속 도시공원, 친환경 유아숲, 연령에 맞는 체육시설, 휴게공간 및 숲길



06 | 반송 꽃다래공원

- 위치 : 부산 해운대구 반송로 산51-101
- 시설안내
 - 장산과 연결되는 등산로, 체육공원, 다양한 꽃과 나무가 있는 숲과 계곡, 유아숲 체험장
 - 공영주차장 이용



08 | 성불사 소릿길습지

- 위치 : 부산 해운대구 해운대로 383번길
- 시설안내
 - 성불사 부근 둘레길, 전망대, 소릿길습지, 주민체육쉼터



BCA 우리동네 즐길거리

09 | 반여 휴 여가녹지

- 위치 : 부산 해운대구 반여동 산 4-10번지
- 시설안내
- 어린이 숲 체험공간, 가족 피크닉 공간, 맨발 황톳길, 게이트볼장, 체력단련기구 등
- 공영주차장 이용



11 | 부산 아세안문화원

아세안문화원
홈페이지에 접속해보세요



- 위치 : 부산 해운대구 좌동로 162
- 전화번호: 051)775-2000
- 시설안내
- 운영시간: 화-금요일 10:00-18:00
토-일요일 10:00-19:00
- 상설전시실, VR체험실, 미디어아트월, 디지털 놀이터



10 | 해운대블루라인파크

해운대블루라인파크
홈페이지에 접속해보세요



- 위치 : 부산 해운대구 청사포로 116
- 전화번호: 0507-1332-5548
- 시설안내
- 운영시간: 09:00-19:30
- 입장료: 해변열차 1회- 7,000원
스카이캡슐 편도 2인 탑승권 35,000원



12 | 구해운대역 아뜰리에

- 위치 : 부산 해운대구 해운대로 621
- 시설안내
- 옛 해운대역사를 활용하여 전시공간 운영
- 무료운영



PART 4 우리동네 양육지원 인프라

도움기관(부산병원응급실)



순번	병원명	소재지	응급실 전화번호
1	부산대학교병원	서구 구덕로 179	☎ 051-240-7776
2	동아대학교병원	서구 대신공원로 26	☎ 051-240-5300
3	고신대학교 복음병원	서구 감천로 262	☎ 051-990-3008
4	인제대학교 부산백병원	부산진구 복지로 75	☎ 051-890-5995
5	인제대학교 해운대백병원	해운대구 해운대로 875	☎ 051-797-0119
6	좋은문화병원	동구 범일로 119	☎ 051-630-0909
7	부산성모병원	남구 용호로 232번길 25-14	☎ 051-933-7119
8	양산부산대병원	경남 양산시 물금읍 금오로 20	☎ 055-360-3333

도움기관-강서구



- 보건소
- 어린이병원
- 드림스타트
- 지역아동센터
- 다함께돌봄센터
- 사회복지관



강서구보건소



강서구보건소

01 | 부산 강서구 보건소

강서구보건소
홈페이지에 접속해보세요



- 위치 : 강서구 공항로811번길 10 강서브라이트센터
- 전화번호 : 051-970-3415
- 진료시간 : 월-금 9:00-18:00
- 점심시간 : 12:00-13:00
- 진료안내 : 1차 진료, 결핵진료, 물리치료, 한방진료

02 | 강동보건지소

강서구보건소
홈페이지에 접속해보세요



- 위치 : 강서구 낙동북로 102번길 76
- 전화번호 : 051-970-4795
- 진료안내
 - 일반진료 : 내과, 만성질환(고혈압, 당뇨),
만성퇴행성질환(관절염, 요통)
 - 예방접종 : 어르신폐렴구균, B형간염, 장티푸스, 신증후군출혈열,
인플루엔자(별도 공지)



강서구보건소



강서구보건소

03 | 가락보건지소

강서구보건소
홈페이지에 접속해보세요



- 위치 : 강서구 가락대로 1476
- 전화번호 : 051-970-4798, 3402~3403
- 진료안내
 - 일반진료 : 내과, 만성질환(고혈압, 당뇨) 만성퇴행성질환(관절염, 요통)
 - 예방접종 : 어르신폐렴구균, B형간염, 신증후군출혈열

04 | 녹산보건지소

강서구보건소
홈페이지에 접속해보세요



- 위치 : 강서구 생곡로17
- 전화번호 : 051-970-4796, 4778
- 진료안내
 - 일반진료 : 내과, 만성질환(고혈압, 당뇨 등), 만성퇴행성질환(관절염 등)
진료상담, 진료의뢰서 발급
 - 예방접종 : B형 간염, DTaP, 소아마비, MMR, 일본뇌염, 수두,
신증후군출혈열



강서구보건소



강서구보건소

05 | 가덕도보건지소

강서구보건소
홈페이지에 접속해보세요



- 위치 : 강서구 성북1길 70-1
- 전화번호 : 051-970-4793, 4797
- 진료안내
 - 일반진료 : 내과, 만성질환(고혈압, 당뇨 등), 만성퇴행성질환(관절염 등)
 - 치과진료 : 충치치료, 잇몸치료, 발치 및 상담
 - 예방접종 : B형 간염, DTaP, 소아마비, MMR, 일본뇌염, 수두, 신증후군출혈열

06 | 지사보건진료소

강서구보건소
홈페이지에 접속해보세요



- 위치 : 강서구 과학산단2로 20번길 5
- 전화번호 : 051-970-2980
- 진료안내
 - 일반진료



강서구보건소



강서구보건소

07 | 천성보건진료소

강서구보건소
홈페이지에 접속해보세요



- 위치 : 강서구 가덕해안로821번길 100
- 전화번호 : 051-971-7623
- 진료안내
 - 일반진료

08 | 대항보건진료소

강서구보건소
홈페이지에 접속해보세요



- 위치 : 강서구 가덕해안로 1208번길 9
- 전화번호 : 051-972-7335
- 진료안내
 - 일반진료

우리동네 도움기관-강서구



MYEONJI CHILDREN'S HOSPITAL

01 | 행복한 어린이 병원

행복한 어린이병원
홈페이지에 접속해보세요



- 위치 : 강서구 명지국제1로 25 우진메디컬 8층
- 전화번호 : 051-264-9500
- 진료일 : 월-토
- 진료시간 : 9:00-19:00 (토요일 9:00-16:00)
- 점심시간 : 13:00-14:00

02 | 명지아동병원

명지아동병원
홈페이지에 접속해보세요



- 위치 : 강서구 명지국제8로 240
- 전화번호 : 051-717-0230
- 진료일 : 월-일
- 진료시간 : 09:00-19:00
(토요일 9:00-16:00 / 일요일, 공휴일 9:00-13:00)
- 점심시간 : 13:00-14:00

BCA 우리동네 도움기관-강서구



03 | 웰하이 여성아동병원

웰하이여성아동병원
홈페이지에 접속해보세요



- 위치 : 강서구 명지오션시티4로 95
- 전화번호 : 051-201-8854
- 진료일 : 월-토
- 진료시간 : 9:00-17:00
(수요일 9:00-12:30 / 토요일 9:00-13:00)
- 점심시간 : 12:30-13:30



04 | 개나리 소아청소년과병원

개나리소아청소년과병원
홈페이지에 접속해보세요



- 위치 : 강서구 명지국제8로 269 유당빌딩 4, 5층
- 전화번호 : 051-202-1113
- 진료일 : 월-토
- 진료시간 : 9:00-18:30(토요일 9:00-12:30)
- 점심시간 : 12:30-14:00

BCA 우리동네 도움기관-강서구



05 | 푸르미 소아청소년과의원

푸르미소아청소년과의원
홈페이지에 접속해보세요



- 위치 : 강서구 명지국제8로 257
- 전화번호 : 051-204-0012
- 진료일 : 매일
- 진료시간 : 평일 8:30-19:00(점심시간 : 12:30-14:00) / 토요일 8:30-14:00
일요일 9:00-14:00 / 공휴일 9:00-14:00

06 | 패밀리소아청소년과의원

- 위치 : 강서구 명지오션시티10로 16
- 전화번호 : 051-271-1123
- 진료일 : 월-토
- 진료시간 : 9:00-18:30(토요일 9:00-13:00)
- 점심시간 : 12:30-14:00

A
BC 우리동네 도움기관-강서구



07 | 신신소아청소년과 의원

- 위치 : 강서구 신호산단2로 33 골든뷰 401호
- 전화번호 : 051-941-3339
- 진료일 : 월-토
- 진료시간 : 9:00-18:30(토요일 9:00-13:00)
- 점심시간 : 12:30-13:30

08 | 갑을녹산병원

갑을녹산병원
홈페이지에 접속해보세요



- 위치 : 강서구 녹산산단321로 24-8
- 전화번호 : 051-974-8300
- 진료일 : 월-토
- 진료시간 : 8:30-17:30(토요일 8:30-12:30)
- 점심시간 : 12:30-13:30

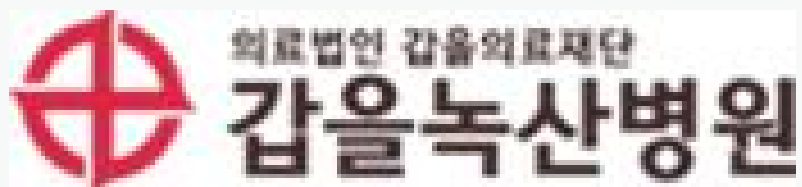

A
BC 우리동네 도움기관-강서구



09 | 명지 어린이 치과

명지어린이치과
홈페이지에 접속해보세요



- 위치 : 강서구 명지오션시티4로 64
- 전화번호 : 051-291-1275
- 진료일 : 월-토(정기휴무 수요일)
- 진료시간 : 10:00-18:30 (토요일 9:30-14:00)

10 | 봄봄 어린이 치과의원

봄봄어린이치과
홈페이지에 접속해보세요



- 위치 : 강서구 명지국제8로 240
- 전화번호 : 051-208-8275
- 진료일 : 월-토(정기휴무 수요일)
- 진료시간 : 10:00-18:00 (토요일 9:30-13:00)

 우리동네 도움기관-강서구



11 | 강서하늘치과의원

- 위치 : 강서구 공항로811번가길 56
- 전화번호 : 051-832-2875
- 진료일 : 월-금
- 진료시간 : 10:00-19:00
- 점심시간 : 13:00-14:30

부산 강서구 드림스타트

아이들의 꿈을 향한 첫걸음



01 | 드림스타트

강서구 드림스타트
홈페이지에 접속해보세요



- 아동의 공평한 양육여건 및 출발기회 보장
- 대상 : 취약계층의 0세(임산부) ~ 만 12세(초등학생 이하)
- 위치 : 강서구 낙동북로 477(강서구청, 여성센터 1층)
- 전화번호 : 051-970-4341, 4336~8
- 프로그램 : 기본서비스, 필수서비스,
맞춤서비스(신체/건강/인지/언어/정서/행동)

02 | 지역아동센터

부산강서구복지
홈페이지에 접속해보세요



- 지역사회 아동의 보호, 교육, 안전한 놀이와 오락의 제공, 보호자와 지역 사회의 연계 등 아동의 건전육성을 위하여 종합적인 아동복지서비스 제공
- 선정대상 : 돌봄이 필요한 만18세 미만
- 강서지역아동센터 : 강서구 대저로63번길 31 / 051-972-4596
- 낙동지역아동센터 : 강서구 순아강변길 5 / 051-271-0583
- 천성지역아동센터 : 강서구 가덕해안로773번길 49 / 051-972-7843
- 신호지역아동센터 ; 강서구 신호산단5로 48-20 / 051-941-3309

BCA 우리동네 도움기관-강서구



03 | 다함께 돌봄사업(우리동네키움센터)

다함께돌봄사업
홈페이지에 접속해보세요



- 강서구 다함께돌봄센터 : 051-791-2533
 - 위치 : 강서구 과학산단2로 20번길69 주민공동이용시설 내
- 강서구 다함께돌봄센터 2호점 : 051-711-2657
 - 위치 : 강서구 명지국제5로 141(명지 협성휴포레)
- 강서구 다함께돌봄센터 3호점 : 051-831-2657
 - 위치 : 강서구 과학산단2로 20번길 91(지사삼정그린코아)
- 다함께 돌봄센터 4호점 : 051-204-8291
 - 위치 : 강서구 명지국제2로 41 더샵퍼스트월드3단지, 308동
- 다함께돌봄센터 5호점 : 051-202-8004
 - 위치 : 강서구 명지국제5로 60 에일린의뜰 커뮤니티센터

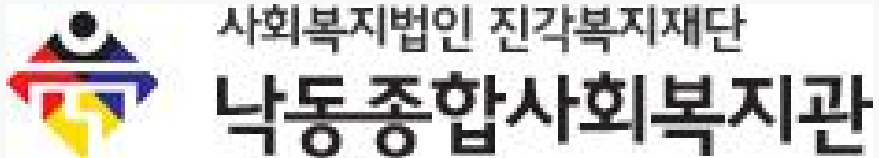

01 | 강서구종합사회복지관

강서구종합사회복지관
홈페이지에 접속해보세요



- 주민과 함께 지역사회의 행복한 변화를 주도하는 모든이의 복지
- 위치 : 강서구 대저로63번길 31
- 전화번호 : 051-972-4591~2
- 시설안내 : 도담도담발달지원센터, 책나무작은도서관, 강서어린이집, 강서지역아동센터 등

02 | 낙동종합사회복지관

낙동종합사회복지관
홈페이지에 접속해보세요



- 행복에 가치를 더하는 복지관
- 위치 : 강서구 순아강변길5
- 전화번호 : 051-271-0560~1
- 사업소개 : 꿈꾸는 복지관, 열린 복지관, 같이+가치있는 복지관

PART 4 우리동네 양육지원 인프라

도움기관-금정구



- 금정구 보건소
- 금정구장애인복지관
- 금정구가족센터
- 부산산림교육센터

A BC 우리동네 도움기관-금정구

01 | 금정구 보건소

금정구 보건소
홈페이지에 접속해보세요



- 위치 : 부산광역시 금정구 중앙대로 1777
- 전화번호 : 051-519-5050
- 운영시간 : 월~금요일 09:00~18:00

03 | 금정구가족센터

금정구가족센터
홈페이지에 접속해보세요



- 위치 : 부산광역시 금정구 중앙대로 1992 2층
- 전화번호 : 051-513-2131
- 운영시간 : 월~금요일 09:00~18:00

02 | 금정구장애인복지관

금정구장애인복지관
홈페이지에 접속해보세요



- 위치 : 부산광역시 금정구 서부로 77
- 전화번호 : 051-523-0100
- 운영시간 : 월~금요일 09:00~18:00

04 | 부산산림교육센터

부산산림교육센터
홈페이지에 접속해보세요



- 위치 : 부산광역시 금정구 서금로 99-7
- 전화번호 : 051-532-1900
- 운영시간 : 화~일요일 10:00~18:00

PART 4 우리동네 양육지원 인프라

도움기관-기장군



-기장군 보건소

-정관우리아동병원(달빛어린이병원)

-기장군급식관리지원센터

-기장군정신건강복지센터

A BC 우리동네 도움기관-기장군



01 | 기장군 보건소

기장군 보건소
홈페이지에 접속해보세요



- 위치 : 부산광역시 기장군 기장읍 기장대로 560
- 전화번호 : 051-709-4791
- 운영시간: 월~금 9:00~18:00

02 | 정관우리아동병원(달빛어린이병원)

달빛어린이병원
홈페이지에 접속해보세요



- 위치 : 부산광역시 기장군 정관읍 정관중앙로 56, 프라임빌딩
- 전화번호 : 051-727-7812
- 운영시간 : 월~금 9:00~23:00
토, 일, 공휴일 9:00~18:00



ABC 우리동네 도움기관-기장군



 **기장군
어린이급식관리지원센터**
Center for Children's Foodservice Management



03 | 기장군급식관리지원센터

기장군급식관리지원센터
홈페이지에 접속해보세요



- 위치 : 부산광역시 기장군 정관읍 정관로 495, 정관주민자치회관 4층
- 전화번호 : 051-714-2121
- 운영시간: 월~금 9:00~18:00
- 내용: 위생안전교육, 식단표 제공 등

04 | 기장군정신건강복지센터

기장군정신건강복지센터
홈페이지에 접속해보세요



- 위치 : 부산광역시 기장군 정관읍 용수로 11, 기장군보건소 정관지소 4층
- 전화번호 : 051-727-5384
- 운영시간 : 월~금 9:00~23:00
- 내용: 정신건강지원(ADHD, 틱장애, 아동 우울장애), 자가검진, 찾아가는 아동버스 상담 등 홈페이지 참고

PART 4 우리동네 양육지원 인프라

도움기관-남구



- 대동골 문화센터
- 남구종합사회복지관 아이마루 장난감 도서관
- 남구도서관
- 남구보건소
- 여성회관

A BC 우리동네 도움기관-남구



01 | 남구 보건소

남구 보건소
홈페이지에 접속해보세요



- 위치 : 부산광역시 남구 못골로 23
- 전화번호 : 607-6460
- 시설안내 : 건강검진실, 모자보건실, 예방접종실, 결핵실, 영상의학실, 원스톱상담실, 치매카페, 구강보건실, 병리검사실
- 운영시간: 월~금요일 9:00~18:00 / 점심시간 12:00~13:00



02 | 여성회관

부산 여성회관
홈페이지에 접속해보세요



- 위치 : 부산광역시 남구 수영로 356 여성회관
- 전화번호 : 610-2006 (교육문의 610-2010)
- 시설안내 : 강의실, 상담실, 어린이방, 쉼터, 여성새로일하기센터, 다문화가족지원센터, 소회의실, 폐백실 등

도움기관 - 남구



기관명	주소	전화번호	주요시설	운영시간, 이용안내
대동골문화센터	부산광역시 남구 황령대로 139번가길 147	051-607-3380	공연장, 카페테리아, 도서관, 들락날락	도서관(화~토요일) 9:00~18:00 강의실 카페테리아 9:00~18:00
남구종합 사회복지관 아이마루 장난감 도서관	부산광역시 남구 동제당로 258	051)647-3655	장난감 대여	화~금요일 2.4째주 토요일 (10:00~17:00) 연회비 10,000원 장난감 대여 건당 1,000원부터
부산광역시 남구도서관	부산광역시 남구 수영로 267번길 61	051)621-8160	어린이자료실 열람/ 2주간 대출가능	토요일 09:00~18:00 일요일 09:00~17:00 화~금요일 09:00~20:00 휴관- 매주 월요일 국가지정공휴일

PART 4 우리동네 양육지원 인프라

도움기관-동래구



- 동래구보건소
- 동래읍성도서관
- 동래구혁신어울림센터
- 동래구자원봉사센터

BCA 우리동네 도움기관-동래구



01 | 동래구보건소

동래구보건소
홈페이지에 접속해보세요



- 위치 : 부산광역시 동래구 시실로 129 1, 2층
- 전화번호 : 051-526-0756
- 시설안내
 - 동래구육아종합지원센터는 포괄적 육아지원 전문기관으로 어린이집과 함께 성장하는 육아지원체계 구축과 행복한 가정을 실현하는 육아지원 전문기관 역할을 담당하는 센터입니다.

02 | 동래읍성도서관

동래읍성도서관
홈페이지에 접속해보세요



- 위치 : 부산광역시 동래구 동래로159번길 153
- 전화번호 : 051-550-6901~4, 6910
- 시설안내 :
 - 다양한 도서와 정보 서비스를 제공함으로써 지역주민의 지적욕구를 충족시킬 수 있는 공간입니다.
 - 시대적 요구에 발맞추어 각종 문화행사 및 독서프로그램을 운영하여 교육, 문화, 여가 활동의 장을 마련하는 공간입니다.

A
BC 우리동네 도움기관-동래구



동래구자원봉사센터

03 | 동래구혁신어울림센터

- 위치 : 부산 동래구 금강로 129
- 시설안내
 - 도시재생 뉴딜사업으로 선정된 동래구혁신어울림센터는 카페와 상생협력상가, 미디어아트, 가상체험관, 어린이놀이터, 창업 및 창작공간으로 구성되어 있습니다.

04 | 동래구자원봉사센터

동래구자원봉사센터
홈페이지에 접속해보세요



- 위치 : 부산시 동래구 명륜로112번길 64
- 전화번호 : 051-526-1430
- 시설안내
 - 자원봉사 문화 확산을 위한 플랫폼 강화를 비전으로, 자원봉사자 수요처 관리 및 지역특수성을 반영한 동래문화재 보존, 복산동 플로깅 등 특화 프로그램을 진행

PART 4 우리동네 양육지원 인프라

도움기관 - 동구



기관명	주소	전화번호	주요시설	운영시간, 이용안내
동구보건소	부산광역시 동구 구청로1	051)440-6500	예방접종실, 병리검사실, 모자보건실, 아가맘센터, 영상의학실, 진료실, 건강증진센터, 결핵관리실	월~금요일 9:00~18:00 점심시간 12:00~13:00
부산광역시 동구 도서관	부산광역시 동구 성북로 36번길 54	051)440-6411	어린이실 도서14일대여 열람가능	화~금요일 09:00~22:00 토요일 09:00 ~18:00 일요일 09:00 ~17:00 월요일,국경일,정부공휴일
부산광역시중앙도서관수정분관	부산광역시 동구 흥곡로 53	051)440-0300	어린이실,종합자료실,연속간행 물실,디지털자료실,열람실	화~금요일 09:00~22:00 (어린이실 18:00) 월,토요일 09:00~18:00 일요일 09:00~17:00
부산동구종합 사회복지관 -신세계이마트 희망장난감 도서관	부산광역시 동구 범일4동 1542-1	051)633-3367	학습, 인지, 음률,조작탐색, 미술, 신체, 역할 블록놀이 등 850여종	화~일요일 10:00~17:00 점심시간 12:00~13:00 휴관- 일/월요일, 공휴일, 기관사정에 따른 임시휴무일 휴관
초록우산어린이재단	부산광역시 동구 수정공원로 15	051)465-0990	3층 북카페열람실 4층 장난감도서관	월~금요일 10:00~18:00 토요일 10:00~17:00 일요일 공휴일 휴무
동구 어린이 영어도서관	부산광역시 동구 수성로 21(수정동)	051)440-6471	도서관 3D 영어 체험관	화~토 09:00~18:00 일 09:00~17:00 매주 월요일, 법정공휴일, 기타 도서관장이 지정한 날 휴관

PART 4 우리동네 양육지원 인프라

도움기관-부산진구



- 부산진구보건소
- 부산진구정신건강복지센터
- 부산진구다문화가족지원센터
- 부산진구건강가정지원센터
- 부산진구종합사회복지관
- 개금종합사회복지관
- 당감종합사회복지관
- 전포종합사회복지관

A BC 우리동네 도움기관-부산진구



01 | 부산진구보건소

부산진구보건소
홈페이지에 접속해보세요



- 위치 : 부산광역시 부산진구 황령대로8번길 36(범천동)
- 전화번호 : 051-645-4000
- 운영시간 : 월요일~금요일 9:00~18:00(12:00~13:00 점심시간)



02 | 부산진구정신건강복지센터

부산진구정신건강복지센터
홈페이지에 접속해보세요



- 위치 : 부산광역시 부산진구 시민공원로 30, 부산진구청 별관 2층
- 전화번호 : 051-638-2662, 051-631-0345
- 운영시간 : 월요일~금요일 9:00~18:00(12:00~13:00 점심시간)

우리동네 도움기관-부산진구

출처: 부산진구다문화가족지원센터 홈페이지

03 | 부산진구다문화가족지원센터

부산진구다문화가족지원센터
홈페이지에 접속해보세요



- 위치 : 부산광역시 부산진구 백양대로 160 부산진구여성가족문화센터 2층
- 전화번호 : 051-817-4313
- 운영시간 : 월요일~금요일 9:00~18:00(12:00~13:00 점심시간)

출처: 부산진구건강가정지원센터 홈페이지

04 | 부산진구건강가정지원센터

부산진구건강가정지원센터
홈페이지에 접속해보세요



- 위치 : 부산광역시 부산진구 백양대로 160 부산진구여성가족문화센터 3층
- 전화번호 : 051-802-2900
- 운영시간 : 월요일~금요일 9:00~18:00(12:00~13:00 점심시간)



우리동네 도움기관-부산진구

05 | 부산진구종합사회복지관

부산진구종합사회복지관
홈페이지에 접속해보세요



- 위치 : 부산광역시 부산진구 복지로 117-12
- 전화번호 : 051-893-0035
- 운영시간 : 월요일~금요일 9:00~18:00(12:00~13:00 점심시간)

06 | 개금종합사회복지관

개금종합사회복지관
홈페이지에 접속해보세요



- 위치 : 부산광역시 부산진구 백양관문로 77번길 140(개금동)
- 전화번호 : 051-893-5034
- 운영시간 : 월요일~금요일 9:00~18:00(12:00~13:00 점심시간)

07 | 당감종합사회복지관

당감종합사회복지관
홈페이지에 접속해보세요



- 위치 : 부산광역시 부산진구 당감서로 16(당감동)
- 전화번호 : 051-896-2320
- 운영시간 : 월요일~금요일 9:00~18:00(12:00~13:00 점심시간)

08 | 전포종합사회복지관

전포종합사회복지관
홈페이지에 접속해보세요



- 위치 : 부산광역시 부산진구 전포대로 190번길 35
- 전화번호 : 051-802-6383
- 운영시간 : 월요일~금요일 9:00~18:00(12:00~13:00 점심시간)
토요일 9:00~13:30

도움기관- 복구



1. 복구 통합예약시스템
www.bsbukgu.go.kr/reservation
2. 복구다문화가족지원센터
busanbukgu.saem.or.kr
3. 부산광역시 건강가정지원센터
bsfc.familynet.or.kr
4. 좋은 부모 행복한 아이
www.mogef.go.kr/kps/main.do
5. 부산광역시교육청 통합예약포탈시스템
home.pen.go.kr/yeyak/mail.do

PART 4 우리동네 양육지원 인프라

도움기관 -사하구



기관명	주소	전화번호	주요시설	운영시간. 이용안내
사하구보건소	부산광역시 사하구 하신중앙로 185 사하구 제2청사	051)220-5701	아가맘센터, 1진료실, 임상병리실, 영상의학실, 결핵실, 물리치료실, 예방접종실	월~금요일 9:00~18:00 점심시간 12:00~13:00
부산광역시 유아교육진흥원	부산광역시 사하구 다대로 529번길 11(다대동)	051)220-6213	유아마을 동화마을	화~금요일 15:00~17:00 토요일 10:30~16:00 이용대상:4~7세 유아 및 학부모, 교원
부산광역시립 사하도서관	부산광역시 사하구 승학로 247	051)203-0571	어린이실	화~금요일 09:00~20:00 동절기 09:00~18:00 월.토요일 09:00~18:00 일요일 09:00~17:00 휴관:매월 첫째,둘째 월요일,국경일,정부지정공휴일
부산광역시 사하구 다대도서관	부산광역시 사하구 다대낙조2길 9	051)220-5861	어린이자료실	화~금요일 09:00~20:00 동절기-09:00~18:00 월.토요일 09:00~18:00 일요일(09:00~17:00) 휴관:매월 첫째,둘째 월요일,국경일,정부지정공휴일
노을나루길 작은도서관	부산광역시 사하구 하신번영로 18번지	051)220-5181	도서대여 열람	주민센터문의

PART 4 우리동네 양육지원 인프라

도움기관 - 서구



기관명	주소	전화번호	주요시설	운영시간, 이용안내
서구보건소	부산광역시 서구 부용로30	051)242-4000	예방접종실, 병리검사실, 모자보건실, 방사선실, 진료실, 건강증진센터, 결핵실	월~금요일 9:00~18:00 점심시간 12:00~13:00
부산광역시립 구덕도서관	부산광역시 서구 대신공원로 41	051)220-3800	어린이실 도서대여, 열람가능	월요일 09:00~18:00 3.4주 월요일 휴관 화~금요일 09:00~20:00 동절기(09:00~18:00) 토요일 09:00~18:00 일요일 09:00~17:00
부산아동보호종합센터내 꿈누리 도서실	부산광역시 서구 까치고개로 183	051)240-6344	꿈누리도서실, 유아실, 영상실, 치 료실	월~금요일 09:00~18:00 토: 09:00~17:00 일요일휴관
부민작은도서관	부산광역시 서구 부민동3가 8	051)220-3800	평생교육실 20석, 도서실 12석	월~금요일 14:00~22:00 토요일 14:00~18:00 일요일 휴관
동서남BOOK작은도서관	부산광역시 서구 해돋이로 288	070)8915-6258	열람실	화~금요일 13:00~18:00 토요일 10:00~14:00 월, 일요일 휴무

도움기관-수영구



수영구 공동육아나눔터

▶ 부모들이 모여 양육과 관련된 정보를 공유하고 자녀를 함께 돌보는 활동을 통해 가족기능을 강화해 나가는 공간

- ✓ 이용시간
월~일 10:00~17:30 (점심시간 12:00~13:00)
- ✓ 이용대상 : 취학전·후 아동 및 부모
- ✓ 서비스내용
 - 육아정보 제공 및 교육 프로그램 상시 운영
 - 장난감 및 도서, 교구 이용
 - 자녀돌봄품앗이 구성 및 활동 지원
- ✓ 위치
수영구 황령산로 7번길 45, 지하1층
(남천동, 헤리티지 남천)
- ✓ 문의
수영구가족센터 T. 051-758-3073

다함께돌봄센터

▶ 초등학교의 정규교육 이외의 시간동안 돌봄서비스를 제공하기 위해 설치·운영하는 시설로 소득에 상관없이 초등학생 누구나 신청 가능

- ✓ 이용대상 : 만 6세~만 12세(초등학생)
- ✓ 운영시간 : 주 5일, 학기 및 방학 중 운영시간 구분 운영
(학기 중 12:00~20:00, 방학 중 10:00~18:00)
※운영시간 상이, 사전 문의 필요
- ✓ 서비스내용
 - 학습지도, 놀이활동, 특별활동 등 돌봄서비스
- ✓ 월 이용료 : 5만원 (급·간식비 별도)
- ✓ 시설위치
 - 홀트수영다함께돌봄센터(홀트수영종합사회복지관)
 - 배산다함께돌봄센터(망미정경로당)
 - 엄지마을다함께돌봄센터(유성하이츠빌라)
 - 백산마을다함께돌봄센터(민락본동로 27번길 16)
 - 어방골 다함께돌봄센터(광안로 35번길 5)
- ✓ 문의 : 복지정책과 T. 051-610-4311



1. 병원

- 연제구 보건소
- 연제구 보건소 '아가맘센터'
- 연제 일신병원
- 달빛어린이병원 '아이사랑병원'

2. 공공형 도서관

- 부산시청 열린 도서관
- 부산광역시립 연산도서관
- 연제도서관
- 밤골 작은 도서관
- 배산 작은 도서관
- 솔벗 작은 도서관
- 토곡 어린이 작은 도서관
- 해맞이 작은 도서관

3. 공공형 실내놀이터

- 연제구아이사랑뜰
- 어린이복합문화공간 부산시청 '들락날락'
- 어린이복합문화공간 연제구청 '들락날락'

4. 상담센터

- 연제구 가족센터
- 우리아이발달지원단
- 연제구 진로교육지원센터

5. 연제구 지역아동센터

- 교대 지역아동센터
- 누리샘 지역아동센터
- 다원 지역아동센터
- 연산 지역아동센터
- 징검다리 지역아동센터
- 한빛 지역아동센터
- 행복나눔 지역아동센터
- 세계비전 지역아동센터

6. 다함께 돌봄센터

- 푸르지옴터
- 아이사랑뜰꿈터
- 해맞이아이꿈터
- 우리아이자람터
- 우리아이꿈터

BCA 우리동네 도움기관- 연제구 병원



01 | 연제구 보건소



홈페이지에 접속해보세요

- 위치 : 부산 연제구 연제로 2 (연산동)
- 전화번호 : 051-665-4781
- 주요시설 : 진료업무, 민원안내, 자가검진, 건강 증진 사업등 서비스
- 교통안내 : 시내버스(57, 20, 131, 5, 5-1, 62, 63, 141)
지하철(1호선 시청역, 3호선 물만골역)

02 | 연제구 보건소 '아가맘센터'



홈페이지에 접속해보세요

- 위치 : 부산 연제구 연제로 2(연산2동 1555번지)
- 전화번호 : 051-665-4830 (모자보건실)/ 051-665-4795 (예방접종실)
- 시설안내 : 신생아·영유아 건강관리, 건강상담, 예방접종, 수유실과 아가 맘카페 서비스제공
- 교통안내 : 시내버스(57, 20, 131, 5, 5-1, 57, 62, 63, 141번)
지하철(1호선 시청역 2번 출구, 3호선 물만골역 1번 출구)

A
BC 우리동네 도움기관- 연제구 병원



03 | 연제 일신병원



홈페이지에 접속해보세요

- 위치 : 부산 연제구 고분로 6 연제일신병원
- 전화번호 : 051-862-2002
- 주요시설 : 아동학대 피해아동의 신체 · 정신적 사회복지원과 의료자문 등의 서비스제공
- 교통안내 : 시내버스(86, 87, 99, 51, 36번)
지하철(1호선, 3호선 연산역 8번 출구)

04 | 달빛어린이병원 '아이사랑병원'



홈페이지에 접속해보세요

- 위치 : 부산 연제구 반송로 28-1 태영메디컬빌딩 2,3,4,5,10층
- 전화번호 : 051-711-0113
- 주요시설 : 진료업무, 자가검진, 건강증진사업 등 서비스제공
- 교통안내 : 연산역 12번 출구

우리동네 도움기관- 연제구 공공형 도서관



01 | 부산시청 열린 도서관



홈페이지에 접속해보세요

- 위치 : 부산 연제구 중앙대로 999
- 전화번호 : 051-888-2041
- 시설안내 : 어린이복합문화공간으로 3D동화 체험관, VR실감공간등 다양한 창의력 공간과 매주 교육프로그램 서비스 제공
- 교통안내 : 지하철(시청역 5번 출구)

02 | 부산광역시립 연산도서관



홈페이지에 접속해보세요

- 위치 : 부산 연제구 고분로191번길 16 (우편번호 : 47558)
- 전화번호 : 051-792-5400
- 시설안내 : 종합자료실, 멀티미디어 코너, 어린이열람실 제공
- 교통안내 : 시내버스(100-1, 54, 49, 57, 86, 87번)

BCA 우리동네 도움기관- 연제구 공공형 도서관



05 | 배산 작은 도서관



홈페이지에 접속해보세요

- 위치 : 부산 연제구 배산북로 8
- 전화번호 : 051-665-4508
- 시설안내 : 도서 대출 및 연제구 관내 상호대차, 독서 문화 프로그램
- 이용시간 : 화~금 10:00~20:00 , 토 10:00~ 18:00 (월요일 휴무)



06 | 솔벗 작은 도서관



홈페이지에 접속해보세요

- 위치 : 부산 연제구 아시아드대로 22번길 15 거제2동복지회관 2층
- 전화번호 : 051-665-4511
- 시설안내 : 도서 대출 및 연제구 관내 상호대차, 독서 문화 프로그램
- 교통안내 : 시내버스(80, 131, 4, 54, 105, 111번)
지하철(3호선 거제역 7번 출구)

BCA 우리동네 도움기관- 연제구 공공형 도서관



07 | 토크 어린이 작은 도서관

홈페이지에 접속해보세요



- 위치 : 부산 연제구 고분로241번길 26
- 전화번호 : 051-665-5527
- 시설안내 : 도서 대출 및 연제구 관내 상호대차, 독서 문화 프로그램
- 운영시간 : 월~금 09:00~18:00, 토 09:00~17:00 (공휴일 휴무)

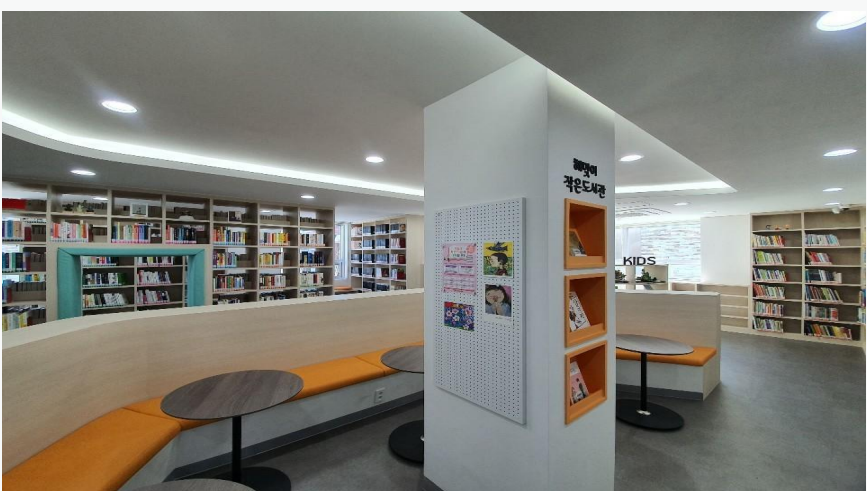

08 | 해맞이 작은 도서관

홈페이지에 접속해보세요



- 위치 : 부산 연제구 해맞이로43번길 36
- 전화번호 : 051-665-4518
- 시설안내 : 도서 대출 및 연제구 관내 상호대차, 독서 문화 프로그램
- 운영시간 : 월~금 10:00~20:00, 토 10:00~18:00, 일 10:00~14:00

A BC 우리동네 즐길거리-공공형 실내놀이터

연제구 아이사랑뜰

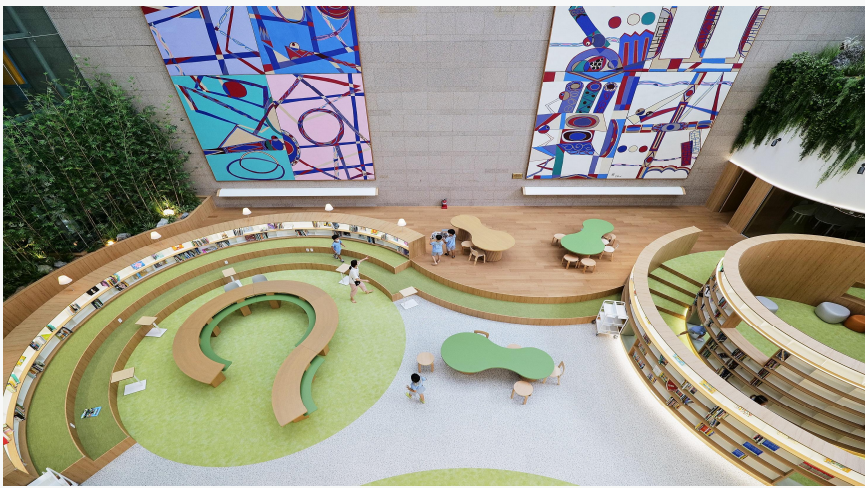

01 | 연제구 아이사랑뜰

홈페이지에 접속해보세요



- 위치 : 부산 연제구 안연로 8번길 71
- 전화번호 : 051-717-0380
- 주요시설 : 유아 및 기관단체, 초등학생의 복합놀이터 서비스제공
- 교통안내 : 시내버스(57,20,131,5,5-1,62,63,141)
지하철(1호선 시청역 2번 출구, 3호선 물만골역 1번 출구)

02 | 어린이복합문화공간 부산시청 '들락날락'

홈페이지에 접속해보세요



- 위치 : 부산 연제구 중앙대로 1001(연산동) 부산시청 1층
- 전화번호 : 051-888-2046~7
- 시설안내 : 미디어아트전시관, 3D동화체험관, 미디어월 VR, 영어놀이 등의 서비스제공
- 교통안내 : 지하철(시청역 5번 출구)

ABC 우리동네 즐길거리-공공형 실내놀이터



03 | 어린이복합문화공간 연제구청'들락날락'

홈페이지에 접속해보세요



- 위치 : 부산 연제구 연제로 2, 연제구청 1층
- 전화번호 : 051-665-4262
- 주요시설 : 도서열람, 교육용 테블릿, 책 읽어주는 로봇(루카), 미디어아트월 등의 서비스제공
- 교통안내 : 버스(57,20,131,5,5-1,20,57,62,63,141)
지하철(1호선 시청역 2번 출구, 3호선 물만골역 1번 출구)

A
BC 우리동네 도움기관- 연제구 상담센터



01 | 연제구 가족 지원센터

홈페이지에 접속해보세요



- 위치 : 부산 연제구 월드컵대로46번길 11
- 전화번호 : 051-851-5002
- 주요시설 : 가족상담, 가족교육, 가족친화문화조성, 가족 돌봄 나눔, 가족역량강화 지원사업 등 포괄적 서비스제공
- 교통안내 : 시내버스(51) / 마을버스(1, 2, 6, 7)
지하철(3호선 물만골역 4번 출구)

02 | 우리아이발달지원단

홈페이지에 접속해보세요



- 위치 : 부산 연제구 중앙대로1150번길 15 우리아이발달지원단 (1층)
- 전화번호 : 0507-1328-6142
- 주요시설 : 발달지연이 의심되는 영유아 발달평가, 발달상담, 부모 코칭 등의 서비스제공
- 교통안내 : 시내버스(36, 86, 87, 99, 105, 110-1, 1010)
지하철(1호선 연산역 16번 출구)

 우리동네 도움기관- 연제구 상담센터



03 | 연제구 진로교육 지원센터

홈페이지에 접속해보세요



- 위치 : 부산 연제구 거제대로 180, 거제3동 행정복지센터 2층
- 전화번호 : 051-866-7556
- 시설안내 : 직업체험연결, 진로교육과 진로상담 제공
- 이용시간 : 월~토 09:00~18:00 (공휴일 휴무)



우리동네 도움기관- 연제구 지역아동센터

01 교대 지역아동센터

- 위치 : 부산시 연제구 중앙대로 1235번길 37, 1층
- 전화번호 : 051-501-1660

02 누리샘 지역아동센터

- 위치 : 부산시 연제구 거제대로198 현대아파트 경로당밑 1층
- 전화번호 : 051-852-8393

03 다원 지역아동센터

- 위치 : 부산시 연제구 쌍미천로 61, 1층 (연산동)
- 전화번호 : 051-865-0555

04 연산 지역아동센터

- 위치 : 부산시 연제구 월드컵대로58번길 28 (연산동)
- 전화번호 : 051-868-0411

05 징검다리 지역아동센터

- 위치 : 부산시 연제구 중앙대로1150번길 25, A동 101호 (연산동)
- 전화번호 : 051-868-6279

06 한빛 지역아동센터

- 위치 : 부산시 연제구 쌍미천로 84번길 71, 2층 (연산동)
- 전화번호 : 051-863-8877

07 행복나눔 지역아동센터

- 위치 : 부산시 연제구 거제천로 118번길 47, 2층 (연산동)
- 전화번호 : 051-903-9006

08 세계비전 지역아동센터

- 위치 : 부산시 연제구 아시아드대로 24, 삼도빌딩 402호 (거제동)
- 전화번호 : 051-505-0630



우리동네 도움기관- 연제구 다함께돌봄센터

01 연제구 다함께돌봄센터 푸르지오꿈터

- 위치 : 부산 연제구 아시아드대로22번길 36 105동 2층(주민공동시설)
- 전화번호 : 051-507-3303

02 연제구 다함께돌봄센터 아이사랑돌꿈터

- 위치 : 부산 연제구 안연로8번길 71 6층(연산동)
- 전화번호 : 051-714-6841

03 연제구 다함께돌봄센터 해맞이아이꿈터

- 위치 : 부산 연제구 화지로52번길 7 해맞이동지 2층
- 전화번호 : 051-501-2657

05 연제구 다함께돌봄센터 우리아이자람터

- 위치 : 부산 연제구 봉수로 17 연산종합사회복지관 내 -2층
- 전화번호 : 051-711-7116

06 연제구 다함께돌봄센터 우리아이꿈터

- 위치 : 부산 연제구 거제시장로22번길 74 2층
- 전화번호 : 051-853-3002

PART 4 우리동네 양육지원 인프라

도움기관 - 영도구



기관명	주소	전화번호	주요시설	운영시간, 이용안내
영도구종합 사회복지관 -신세계이마트 희망장난감 도서관	산정길 138 영도구종합사회복지관 2층	051)413-4661	장난감 및 장난감 및 육아용품 대여	화~토요일 09:30~17:30 화~금 10:00~17:00 (점심 12:30~13:30) 토요일 13:00~17:00 연회비 10,000원
부산광역시 영도도서관	영도구 태종로 423	051)419-4834	어린이자료실 도서대여/열람	화~토요일 09:00~18:00 일요일 09:00~17:00 휴관 월요일, 공휴일
영도어린이영어도서관	영도구 태종로 423	051)419-5673	어린이 영어도서 / 1일체험 영어교실, 어린이도서관 영어강좌 등	화~토요일 09:00~18:00 일요일 09:00 ~17:00 휴관 - 월요일, 공휴일
국립해양박물관해양도서관	해양로301번길 45	051)309-1882 1883	어린이자료실 내에서만 열람	화~토요일 09:00 ~ 18:00 휴관 월요일 설 · 추석
어울림마당작은도서관	청학남로 13번길 18	051)419-5711	열람실	월~금요일 09:00~18:00 토.일요일 휴무
남항작은도서관	절영로 71	051)419-5677	열람실	월~금요일 10:00~18:00 토.일요일.공휴일휴무
영도구보건소	영도구 태종로 423	051)416-4000	방사선실, 제1.2진료실, 보자보건실, 접종실, 구강보건실 금연클리닉	월~금요일 9:00~18:00

도움기관 - 중구



기관명	주소	전화번호	주요시설	운영시간, 이용안내
중구보건소	부산광역시 중구 중구로 120	051-60-4741	보건과, 병리검사실, 모자보건실, 예방접종실, 물리치료실, 건강증진상담실, 구강보건실, 방사선실	월~금요일 -9:00~18:00 점심시간 12:00~13:00
부산광역시립 중앙도서관	망양로 193번길	2500-300	어린이실 도서대여 열람가능	·월/토요일 09:00 ~ 18:00 ·화~금요일 09:00 ~ 18:00 ·일요일 09:00 ~17:00 ·휴관일 첫째둘째월요일 ·국가 지정공휴일 ·원화전시회/ 매월독서퀴즈
보수동책방골목 어린이도서관	중구 대청로 57-16	051-255-9141	영유아 자료실 어린이 자료실	·화~일요일 10:00~20:00 · 휴관일 매주 월요일, · 설날 및 추석 공휴일
글마루작은 도서관	중구 동영로 87-1	051-469-8451	1층 아동도서 2층 성인도서	·화~금요일 10:00~20:00 ·월요일 휴관 ·토~일요일 10:00~20:00

PART 4 우리동네 양육지원 인프라

도움기관-해운대구



- 해운대구 보건소
- 인제대 해운대백병원
- 희망장난감도서관(부산 해운대관)
- 해운대구 건강가정지원센터
- 해운대구 다문화가족지원센터
- 반여 공동육아나눔터
- 부산동부아동보호전문기관
- 해운대도서관돌봄센터
- 해운대푸른바다어린이병원
- 구강보건센터



우리동네 도움기관-해운대구

01 | 해운대구 보건소

해운대구보건소
홈페이지에 접속해보세요



· 위치 : 부산시 해운대구 양운로37번길 59

· 전화번호 : 051)746-4000

· 시설안내

- 운영시간: 월~금요일 09:00~18:00

(해운대구건강증진센터 월~금요일 06:00~21:50)



02 | 인제대 해운대백병원(야간 소아환자 진료)



· 위치 : 부산 해운대구 해운대로 875

· 전화번호: 051)797-0100

· 시설안내

- 전화예약(797-3500), 인터넷예약

- 홈페이지에서 과별 진료시간 확인

- 응급진료센터: 365일 24시간 운영



03 | 희망장난감도서관(부산해운대관)

희망장난감도서관
블로그에 접속해보세요



· 위치 : 부산시 해운대구 반송순환로 135 해운대청소년문화의집 2층

· 전화번호 : 051)749-6273

· 시설안내

- 이용대상: 해운대구 거주하는 0-7세 아동이 있는 세대 및 보육시설

- 운영시간: 화~토요일 10:00~18:00

휴관(매주 일, 월요일, 공휴일, 문화의집 임시휴관일)

- 이용방법: 회원가입 후 이용가능(신분증, 주민등록등본)

- 장난감대여: 1인 2점 14일간 대여

- 사용료 1점당 1,000원~3,000원



A
BC 우리동네 도움기관-해운대구

04 | 해운대구 건강가정지원센터

해운대구건강가정지원센터
홈페이지에 접속해보세요



- 위치 : 부산시 해운대구 해운대로 575 11층
- 전화번호 : 051)782-7002
- 시설안내
- 운영시간: 09:00~18:00
- 주요사업: 가족돌봄나눔, 가족교육, 가족문화,
아이돌봄지원, 가족상담



06 | 반여 공동육아나눔터

반여공동육아나눔터
홈페이지에 접속해보세요



- 위치 : 부산시 해운대구 재반로 256번길 31
- 전화번호 : 051)921-7001
- 시설안내
- 운영시간: 화~금요일 09:00~20:00
토요일 09:00~18:00(일요일, 공휴일 휴무)
- 장난감도서관, 자녀 돌봄 품앗이



05 | 해운대구 다문화가족지원센터

해운대구다문화가족지원센터
홈페이지에 접속해보세요



- 위치 : 부산시 해운대구 좌1동 행정복지센터 2층
- 전화번호: 051)702-8002
- 주요사업: 다문화가족 학령기 자녀 입학 및
입시정보, 취업연계, 나눔봉사단, 상담,
자녀 언어발달지원사업, 찾아가는 이주여성 '다이음', 한국어교육



07 | 부산동부아동보호전문기관

부산동부아동보호전문기관
홈페이지에 접속해보세요



- 위치 : 부산 해운대구 좌동순환로 506 영풍리젠시 903
- 전화번호: 051)715-1391
- 주요사업: 아동학대 보호지원 업무협력,
아동학대예방 홍보 및 교육, 재학대예방,
해피멘토링, 차일드 서포터즈, 맘's 수호대 인형극



A BC 우리동네 도움기관

08 | 해운대도서관돌봄센터

해운대도서관
홈페이지에 접속해보세요



- 위치 : 부산시 해운대구 양운로 183
- 전화번호 : 051)709-0900
- 시설안내
- 운영시간: 18:00~22:00
- 이용대상: 유치원생, 초등학교 저학년(1~3학년)
- 시간제 긴급돌봄(과제, 독서, 실내놀이 등 개인 자율 활동)



09 | 해운대푸른바다어린이병원

해운대푸른바다어린이병원
홈페이지에 접속해보세요



- 위치 : 부산시 해운대구 좌동순환로 505
센트럴메디타워 11, 12, 13층
- 전화번호 : 051)714-3501
- 운영시간: 평일 23:00까지 진료(달빛병원지정)
토, 일, 공휴일 22:00까지 진료



10 | 구강보건센터(반송보건지소 내)

- 위치 : 부산시 해운대구 반송로 853
- 전화번호: 051)544-4000
- 시설안내
- 운영시간: 09:00~18:00(월~금요일)
- 유아대상 구강보건 체험 교육, 구강진료실, 구강보건교육실 운영

