

시민의 행복한
동북아 해양수도 부산

부산에서 행복한 아이 키우기

우리동네 육아 정보마당

육아정보는 어디?
여기! 가득~



'우리동네 육아 정보마당'은 보건복지부정책과 부산시 시책에 따라 내용이 다소 변경될 수 있음을 알려드립니다.

부산에서 행복한 아이 키우기
우리동네 육아 정보마당

육아정보는 어디?
여기! 가득~

Contents

● 부산광역시에서 제공하는 육아정책 및 서비스 '다다기치움'	5
• 결혼·출산 OK	6
• 보육·돌봄 OK	12
• 가족·행복 OK	17
● 부산시내 육아종합지원센터	27
• 센터별 사업 안내	28
• 부산광역시육아종합지원센터	30
• 부산진구육아종합지원센터	31
• 사상구육아종합지원센터	32
• 기장군육아종합지원센터	33
• 연제구육아종합지원센터	34
• 동래구육아종합지원센터	35
• 해운대구육아종합지원센터	36
● 육아지원서비스	39
• 공통부모교육	40
• 시간제보육	41
• 보육맘 부모상담	43
• 영유아 및 부모 심리검사·아동 프로그램	44
• 동네방네 나눔육아	45
• 갈매기 키즈 도서관	46
• 부산광역시 공공형 키즈카페	47
● 2019년 보육사업 안내	51
• 보육료 및 가정양육수당 신청방법	52
• 어린이집 입소대기 신청방법	54
• 입소우선순위 기준	55



MEMO

부산광역시에서
제공하는 육아정책 및 서비스
‘다다가치키움’

- 가. 결혼·출산 OK
- 나. 보육·돌봄 OK
- 다. 가족·행복 OK





결혼·출산 OK!



✎ 신혼부부 주택 특별공급·주택마련 금융 지원

- ☑ **대상**: 혼인기간이 5년 이내인 무주택세대 구성원(1순위·3년 이내, 2순위·3년 초과)
- ☑ **이용조건**
 - 혼인신고 후 자녀 출산 또는 임신, 입양 중인 자
 - 주택청약통장 가입기간이 6개월 이상이고 월 납입금 6회 이상 납입한 자
 - ※ 민영주택 청약 신청하는 경우 지역별 예치금(부산 300만원)
 - 소득 자산 기준: 전년도 도시근로자 월평균소득 이하
- ☑ **내용**: 주택특별공급(전용면적 85㎡ 이하), 주택구입 및 전세자금 대출 지원(최대 2.2억)
- ☑ **문의**: LH공사(☎1600-1004), 부산도시공사(☎051-810-1200), 국민은행(☎1644-9999)
마이홈(www.myhome.go.kr)

✎ 임신부 지원 및 우대 서비스

☑ 핑크라이트(임산부 배려석 알리미) 설치·운영 부산시 시책

- 설치장소: 부산도시철도 1·3호선 284석
 - ※ 2019년 하반기부터 부산도시철도 전호선(1·4호선)으로 확대 예정
- 운영방법: 임신부(비콘 소지자) 탑승 시 수신기 LED 점멸, 자리 양보 음성 안내
- 비콘 배부처

부산시 구·군 보건소 16개소, 도시철도 1·3호선 역무실(연산, 수영, 덕천, 서면, 부산역), 일신기독병원, 좋은문화병원, 미래로병원, 순여성병원, 연제일신병원, 위대한탄생여성병원, 자모여성병원, 좋은날에드라마 여성병원, 한나여성아이병원, 인구보건복지협회부산지회

☑ 임신부 전용주차구역 운영

- 현황: 공공기관, 다중이용시설 등 600여면
- 이용방법: 임신부 자동차 표지가 부착한 차량에 임신부가 탑승한 경우 주차
 - ※ 임신부 자동차표지 발급처: 주소지 관할 보건소

☑ 임신부 할인 음식점 지정·운영

- 대상: 부산시내 중대형 음식점 190여 개소
- 내용: 임신부 음식값 5~20% 정도 할인 혜택

☑ **문의**: 부산광역시 출산보육과(☎888-1566)

✎ 임신·출산 진료비 지원

- ☑ **대상**: 임신이 확인된 건강보험가입자, 피부양자 중 임신·출산 진료비 지원 신청자
- ☑ **내용**: 임신·출산 진료비를 국민행복카드로 일부 지원(일태아 60만원, 다태아 100만원)
- ☑ **사용기간**: 분만예정일(유·출산일)로부터 1년
- ☑ **문의**: 국민건강보험공단 각 지사(☎1577-1000)

✎ 둘째 이후 자녀 출산지원금 지급

- ☑ **대상**: 둘째 이후 자녀 출산 가정, 부산에 출생등록(부모소득 무관)
- ☑ **내용**: 둘째자녀 50만원(30,20만원), 셋째 이후 자녀 150만원(30,20,월 10만원씩 10회)
- ☑ **문의**: 주소지 읍·면·동 주민센터
 - ※ 구·군별 출산장려금 해당 구·군청 문의





출산축하용품 지급 부산시 시책

- ☑ 대 상 : '19. 1. 1. 이후 출생한 자녀가 있는 가정(부산시 주민등록)
- ☑ 내 용 : 2종의 출산축하용품 세트(10만원 상당) 중 선택
- ① 세트 : 7종(디지털체온계, 딸랑이세트, 목욕세트 삼푸&바디워시, 유아로션 등)
 - ② 세트 : 7종(아기 수면조끼, 아기담요, 방수요, 목욕세트 삼푸&바디워시, 유아로션 등)
- ☑ 문 의 : 주소지 읍·면·동 주민센터

행복출산 원스톱서비스

- ☑ 내 용 : 출산관련 서비스를 하나의 신청서로 통합·신청
- 대상서비스 : 전국공통서비스 + 지자체서비스
 - ※ 전국공통서비스 : 양육수당, 전기요금 감면 등
 - 지자체서비스 : 출산지원금, 출산용품, 가족사랑카드, 유축기 대여 등
- ☑ 신 청 : 출생신고 시 신청(주민등록 주소지 읍면동)
- 신분증, 통장사본, 공공요금별 고객번호 제출
- ☑ 문 의 : 주소지 읍·면·동 주민센터

여성장애인 출산비용 지원

- ☑ 대 상 : 1~6급의 등록 여성장애인 중 출산한 자, 임신기간 4개월 이상의 태아를 유산·사산한 자
- ※ 인공 임신중절 수술로 인한 유산은 지원하지 않음
- ☑ 내 용 : 출산(유산·사산 포함) 시 태아 1인 기준 1백만원 지원
- ※ 신청 시 제출한 여성장애인 본인 명의 계좌로 입금
- ☑ 문 의 : 주소지 읍·면·동 주민센터

산모·신생아 건강관리 서비스 지원

- ☑ 대 상 : 기준중위소득 100%이하의 출산 가정
- ☑ 내 용 : 산모·신생아 건강관리사가 일정기간 출산가정을 방문하여 산후관리를 도와주는 산모·신생아 건강관리 서비스 이용권 지급
- (기본 10일, 둘째아 15일, 셋째아 15일, 삼태아 이상 및 중증장애산모 20일)
- ☑ 문 의 : 주소지 보건소

의료기관 외 출산 시 출산비 지급

- ☑ 대 상 : 병·의원, 조산원이 아닌 곳에서 출산한 건강보험가입자, 피부양자 중 신청자
- ☑ 내 용 : 출산비용 25만원 지급
- ☑ 문 의 : 국민건강보험공단 각 지사(☎1577-1000)

무료 분만 의료서비스 지원

- ☑ 내 용 : 정상분만, 수술분만(24시간 운영, 1인 1실 모자병동)
- ☑ 문 의 : 인구보건복지협회 부산지회 가족보건의원(☎624-5581~3)





보건소 임신부 지원혜택

임신부 철분제 지원

- ☑ **대 상**: 임신 16주 이상 보건소 등록 임신부
 ☑ **내 용**: 철분제 지원(최대 5개월분) ※ 12주 이내 엽산제 지원

난임부부 시술비 지원

- ☑ **지원대상**: 기준중위소득 180%이하 가구 중 법적 혼인상태 부인연령 만44세 이하자로
 체외수정, 인공수정 시술을 요하는 '난임진단서' 제출자
 ☑ **내 용**: 체외수정(신선배아 동결배아), 인공수정 시술비 지원
 - 최대 10회 지원(신선배아 4회, 동결배아 3회, 인공수정 3회)
 - 1회당 최대 50만원 지원

임산부·영유아 영양플러스 사업

- ☑ **대 상**: 기준중위소득 80%미만 가정내 만6세 미만의 영유아 및 임신, 출산,
 수유부 중 영양 위험요인이 있는 자
 ☑ **내 용**: 보충식품 공급, 영양교육 및 상담(집단, 소그룹, 가정방문교육, 1:1 상담 및 가족상담 등)

청소년 산모 임신·출산 의료비(국민행복카드)지원

- ☑ **대 상**: 만 18세 이하 청소년 산모
 ☑ **내 용**: 임신 1회당 의료비 120만원 한도(1일 10만원 이내)의 '국민행복카드'로 지원,
 카드 수령일로부터 분만에정일 이후 1년까지

고위험 임신부 의료비 지원

- ☑ **대 상**: 기준 중위소득 180% 이하 가구의 구성원
 - 11대 고위험 임신질환(조기전통, 분만관련 출혈 및 중증 임신중독증, 양막조기파열, 태반조기박리,
 전치태반, 절박유산, 양수과다증, 양수과소증, 분만전 출혈, 자궁경부무력증)으로 입원치료 받은 자
 ☑ **내 용**: 비급여 본인부담금 90% 지원(10% 개인부담)
 ※ 단 의료급여 수급자는 개인부담 없이 비급여 본인부담금 전액 지원

한방난임부부 시술비 지원

- ☑ **지원대상**: 법적 혼인상태 부인연령 만44세 이하자인 난임 판정자
 ☑ **지원내용**: 4개월 한약투여(15일분/8회) 및 침구치료 등

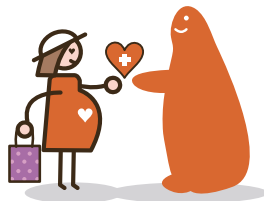

보건소 신생아 지원혜택

저소득층 기저귀·조제분유 지원

- ☑ **대 상**
 - 기저귀: 기초생활보장, 차상위계층, 한부모가족 자격보유가구의 영아
 - 조제분유
 · 기저귀 지원 대상자 중 산모의 질병·사망으로 모유수유가
 불가능한 경우(항암치료, 방사선치료, 후천성면역결핍증 등)
 · 아동복지시설·공동생활가정·가정위탁아동, 한부모(부자·조손)가정
 · 산모의 의식불명 등으로 의사가 모유수유 불가 판단 시
 ☑ **내 용**: 만 2세 미만(0~24개월) 기저귀 및 조제분유 구매 비용 바우처 지급
 - 기저귀: 정액 월 64천원, 조제분유: 정액 월 86천원

미숙아 및 선천성이상아 의료비 지원

- ☑ **대 상**: 기준중위소득 180%이하 가구 미숙아 및 선천성이상아 출산가정
 ※ 다자녀(2人以上)가구에서 출생한 경우 소득 수준에 관계없이 지원
 ☑ **내 용**: 미숙아 2.5kg미만, 제태기간 37주미만 및 선천성이상아에 대해 의료비 중 일부 본인부담을
 제외한 전액본인부담금 및 비급여부분 지원 ※ 1인 최고 3백만원 ~ 10백만원 지원
 ☑ **문 의**: 주소지 보건소

선천성대사이상 검사

- ☑ **대 상**: 기준중위소득 180%이하 가정 출생아
 ☑ **내 용**: 6종(페닐케톤뇨증, 갑상선기능저하증, 갈락토스혈증, 단풍당뇨증, 호모시스틴뇨증,
 선천성부신과형성증)을 포함한 텐덤매스(50여종) 검사 지원
 ※ 출생으로 입원 중 검사 시 건강보험 적용으로 검사비 무료, 퇴원 후 외래 진료 및 검사시
 본인부담금 보건소 청구(심사 후 1회만 지원), 2차 정밀검사 확진자는
 법정 본인부담금(비급여 제외) 7만원 범위 내 지원

선천성난청 조기진단 검사 및 지원

- ☑ **대 상**: 기준중위소득 180%이하 가정 출생아
 ※ 다자녀(2명이상)가구에서 출생한 신생아는 소득 관계없이 지원
 ☑ **내 용**: 출생 후 2~3일 이내 난청 검사를 실시, 입원 중 검사 시엔 건강보험
 적용으로 검사비 무료, 외래 진료 시 발생하는 본인부담금 5~25천원 지원
 ※ 난청 선별검사 및 확진검사 결과 난청으로 확진받은 36개월 미만 영유아는 보청기 지원



☑ 문의처

주소지 보건소
주소지 읍·면·동 주민센터



보육·돌봄 OK!

✎ 어린이집 19:30분까지 운영 신규사업

- ☑ **이용대상** : 18시 이후 어린이집 이용 희망 영유아
 - 영아(0~2세) : 종일반 지원 자격 아동
 - 유아(3~5세) : 0~2세 종일반 자격기준에 준하되, 판단이 어려운 사례는 어린이집 운영위원회를 통해 결정
- ☑ **운영대상** : 부산시 소재 전체 어린이집
- ☑ **이용방법**
 - 맞벌이 등으로 18시 이후 어린이집 이용이 필요한 경우 재원 어린이집에 이용신청
 - 담임교사 배치 등을 위해 사전신청 필수
- ☑ **문의** : 주소지 구·군 보육담당부서

✎ 모든 아이 차액보육료 지원 신규사업

- ☑ **대상** : 정부 미지원어린이집 이용 만3~5세 아동
 - * 정부미지원어린이집 : 국공립, 사회복지법인, 영아전담, 장애아전문 등 인건비 지원시설을 제외한 민간·가정어린이집 등
- ☑ **지원요건**
 - 신청일 현재 부모 및 아동이 부산시에 주민등록
 - 부산시에 소재하는 어린이집 이용
- ☑ **지원내용** : 만3~5세 정부지원보육료와 우리 시 보육료 수납한도액 차액
- ☑ **지원금액** : 만3세 월 73천원, 만4~5세 월 58천원
- ☑ **지급방법** : 아이행복카드 바우처 지원(정부지원보육료와 동일)
- ☑ **문의** : 주소지 구·군 보육담당부서

✎ 아동수당 지원

- ☑ **대상** : 만6세 미만 아동 ※ 2019.9월부터 만7세 미만으로 확대
- ☑ **내용** : 아동 1인 기준 월 10만원 ⇨ 아동 또는 보호자 계좌로 지급(매월 25일)
- ☑ **문의** : 주소지 읍·면·동 주민센터 또는 보건복지콜센터(☎129)

✎ 둘째 자녀부터 초등학교 입학축하금 지원 부산시 시책

- ☑ **대상** : 보호자 1인 이상(부 또는 모 등)과 2019학년도 초등학교 입학일 기준 부산시에 주민등록이 되어있는, 초등학교 최초입학 둘째 자녀부터
- ☑ **내용** : 입학 아동 1인당 20만원 지원(1회 일시금, 소득 무관)
- ☑ **신청** : 입학일 기준 입학 아동의 거주지 읍면동 주민센터 방문 접수
 - 필요서류 : 신청서(현장 비치), 신분증, 통장사본
- ☑ **문의** : 주소지 읍·면·동 주민센터

✎ 영유아 보육료 지원

- ☑ **대상** : 만0~5세 어린이집 이용 아동
- ☑ **신청** : 아동 주소지 읍·면·동 주민센터 또는 온라인(www.bokjiro.go.kr)
- ☑ **내용**

연령		출생연도	정부지원 보육료	기본보육료*
만0세	종일	2018.1.1. 이후 출생	월 454,000원	월 485,000
	맞춤		월 354,000원	월 485,000
만1세	종일	2017.1.1.~2017.12.31.	월 400,000원	월 264,000
	맞춤		월 311,000원	월 264,000
만2세	종일	2016.1.1.~2016.12.31.	월 331,000원	월 179,000
	맞춤		월 258,000원	월 179,000
만3세		2015.1.1.~2015.12.31.	월 220,000원	월 78,120원 (누리과정 운영비)
만4세		2014.1.1.~2014.12.31.		
만5세		2013.1.1.~2013.12.31.		

* 기본보육료 : 정부에서 인건비를 지원받지 않는 민간·가정어린이집에서 만0~2세 및 장애아동 보육 시 지원
 ※ 정부지원 보육료와 어린이집 보육료 수납금액의 차이만큼 보호자 추가 부담이 있을 수 있으며, 보육료 외에 기타 필요경비가 추가로 발생할 수 있음.

- ☑ **문의** : 주소지 읍·면·동 주민센터 또는 보건복지콜센터(☎129)





✎ 가정양육수당 지원

- ☑ **대 상**: 어린이집, 유치원 및 종일제 아이돌봄서비스 미이용 86개월 미만 미취학 아동
- ☑ **내 용**: 아동 또는 보호자 계좌로 지급(매월 25일)

연령(개월)	양육수당	연령(개월)	농어촌양육수당	연령(개월)	장애아동양육수당
0~11	월 200,000원	0~11	월 200,000원	0~35	월 200,000원
12~23	월 150,000원	12~23	월 177,000원		
24~35	월 100,000원	24~35	월 156,000원		
36~86미만	월 100,000원	36~47	월 129,000원	36~86미만	월 100,000원
	월 100,000원	48~84미만	월 100,000원		
	월 100,000원		월 100,000원		
	월 100,000원		월 100,000원		

- ☑ **문 의**: 주소지 읍·면·동 주민센터 또는 보건복지콜센터(☎129)

✎ 시간연장 보육서비스 운영

- ☑ **대 상**: 종일반(07:30~19:30)보육 외 연장 보육이 필요한 아동
- ☑ **제공기관**: 시간연장 지정 어린이집(구·군 지정, 아이사랑포털에서 확인 가능)
- ☑ **보육시간**: 19:30~24:00, 월 최대 60시간 이용 가능
 - 부모부담 보육료: 시간당 3,100원(장애아동 4,100원)
- ☑ **이용방법**: 부모가 시간연장 어린이집을 직접 방문 신청
- ☑ **문 의**: 주소지 구·군 보육담당부서

✎ 시간제보육서비스 운영

- ☑ **대 상**: 가정양육수당을 받는 6개월~36개월 미만 영아
- ☑ **제공기관**: 시간제보육 지정 어린이집(구·군 지정, 아이사랑포털에서 확인 가능)
- ☑ **보육시간**: 09:00~18:00(월~금요일), 월 80시간 이용가능
 - 부모부담보육료: 1,000원
- ☑ **이용방법**: 사전예약 원칙(당일 15시까지 전화신청 가능)
 - 온라인신청(아이사랑보육포털의 '일시보육'), 전화신청(☎1661-9361)
- ☑ **문 의**: 구·군 육아종합지원센터 및 보건복지콜센터(☎129)

✎ 아이돌봄 서비스 지원

- ☑ **시간제 돌봄(시간당 9,650원)**: 생후 만3개월~만12세 아동의 양육 돌봄
 - 아동연령, 가구소득에 따라 시간당 이용요금 중 15%~85%지원(연 720시간)
- ☑ **종일제 돌봄(월 130만원)**: 생후 만3개월~36개월의 영아 양육 돌봄
 - 가구소득에 따라 이용요금 중 15%~80%지원(월 60~200시간)
- ☑ **'아이돌봄 더하기' 지원 * 부산시 시책**
 - 대 상: 36개월 이하 자녀 2명이상 가정 중, 정부지원시간(연720시간)을 소진한 가정
 - 내 용: 가정 당 연240시간 아이돌봄서비스 추가지원
- ☑ **문 의**
 - 정부지원 신청: 거주지 관할 읍·면·동 주민센터
 - 서비스 이용신청: 회원가입 (홈페이지 idolbom.go.kr)/ 대표전화 ☎1577-2514

✎ 입양아동 양육 지원

- ☑ **대 상**: 만16세 미만 아동 입양가정
- ☑ **지원내용**
 - 양육수당 1인 월 15만원 지원(만16세가 될 때까지)
 - 상해보험료 지원(만12세미만), 장애아동 양육보조금 지원(중증 월 627천원, 경증 월 551천원)
 - 입양숙려기간 모자지원(가정내 35만원~50만원, 미혼모자시설내 40만원, 산후조리원 70만원)
 - 입양축하금 1인 100만원(장애아동 200만원)
 - 입양아동 심리치료비 지원 1인 월 20만원 이내(평균 6개월정도 치료)
- ☑ **문 의**: 주소지 구·군 아동담당부서

✎ 일시·전문 가정위탁 운영

- ☑ **일시가정위탁**
 - 단기간(15일 이내, 필요시 1회 연장 가능) 보호가 필요한 아동의 가정위탁 보호 실시
 - 양육수당·생계비 1일 22,070원 및 긴급의료비 지원
 - ※ 12개월 미만 영유아 1일 5천원 추가 지원
- ☑ **전문가정위탁**
 - 만2세 이하 아동 및 특별한 보살핌(학대피해, 정서·발달장애 등)이 필요한 아동을 전문가가정위탁보호로 책정(10case)
 - 양육수당 550천원, 심리치료비, 상해보험료 지원
- ☑ **문 의**: 부산광역시 아동청소년과(☎888-1641), 가정위탁지원센터(☎758-8801)



✎ 육아종합지원센터 운영

☑ **지 원**: 육아상담, 부모교육, 도서·장난감 대여, 체험실 운영 등

☑ **운영현황**

구군명	주소	연락처	비고
부 산 시	연제구 거제천로 262(연산동)	866-0536	http://busan.childcare.go.kr
부산진구	가야대로 575-18(가야동)	936-7011	http://bjscfc.or.kr
동 래 구	시실로 129(명장동)	526-0756	http://bdsc.or.kr
해운대구	반송로513번길 66-11(석대동)	527-2446	http://ecohud.or.kr
연 제 구	거제대로124번길 22(거제동)	866-7191	http://www.yjscfc.or.kr
사 상 구	낙동대로1210번길 17(래법동)	321-3389	http://www.sasangicare.kr
기 장 군	정관읍 정관중앙로 110(정관읍)	991-0777	http://www.gijangchild.or.kr
수 영 구	수영구 장대골로 20-14(광안동)	756-3700	http://www.bsycsc.or.kr
북 구	10월말 개소 예정		

※ 수영구(광안동)는 '19년 상반기, 북구(만덕동)은 '19년 하반기 개관예정

✎부산 공공형 키즈카페 운영

☑ **대 상**: 만0~5세 취학전 영유아

☑ **내 용**: 놀이체험실, 프로그램실, 부모·자녀 체험 프로그램 지원 등

☑ **운영현황**

명 칭	북구 꼬마다락방 키즈카페	서구 꿈누리 키즈카페
소재지 (연락처)	북구 구포시장길48, 구포신협본점3층 (☎ 051-338-5559)	서구 까치고개로 183(아미동) 부산광역시아동보호종합센터 3층 (☎ 051-253-5959)

☑ **문 의**: ☎ 051-866-0536~7 / http://bcsc.kr/kidscafe

✎공동육아나눔터 운영

☑ **이용대상**: 만18세 미만 자녀 및 부모

☑ **운영시간**: 10:00~18:00(월~금) ※장소에 따라 상이하므로, 개별문의 필요

☑ **내 용**: 육아정보 제공 및 교육 프로그램 상시 운영, 도서, 장난감, 교구 등 양육관련 물품 비치, 가족품앗이 그룹활동 모임

센터명	위치	연락처
부산시 건강가정지원센터	북구 효열로 256(금곡동) 부산여성가족개발원	051-330-3474
동래구 건강가정·다문화가족지원센터	동래구 사직북로63번길 20-7 2층	051-506-5766
북구 다문화가족지원센터	북구 효열로 76 금곡4단지주공아파트	070-4336-0275
사하구 건강가정지원센터	사하구 하신중앙로 324 보해이브빌	051-203-4588
연제구 건강가정·다문화가족지원센터	연제구 월드컵대로46번길 11	070-4283-5008
수영구 건강가정·다문화가족지원센터	수영구 황령산로7번길 45 헤리티지 남천 지하1층	051-758-3073

가족행복 OK!



✎ 직장인 부부의 휴가·휴직 지원

확대사업

☑ **산전후 휴가**: 출산을 전후하여 90일간(다태아의 경우 120일)

출산 후 45일 이상 보장(다태아의 경우 60일 이상)

- 유산 또는 사산의 경우 임신기간에 따라 휴가 가능

- 일하는 여성의 산전후 휴가기간 동안 통상임금 및 고용보험 지원

☑ **배우자 출산휴가**: 남성근로자 출산휴가 3~5일간(3일은 유급)

☑ **육아휴직**

- 만 8세이하 또는 초등학교 2학년이하의 자녀가 있는 부모 각자 최대 1년간

- 육아휴직 기간 중 고용보험에서 휴직 전월 통상임금의 50%

(최고 월120만원, 최저 월70만원) 육아휴직급여 지급

아빠의 달 인센티브

엄마가 육아휴직을 사용한 후에 같은 자녀에 대해 아빠가 육아휴직을 사용하면 아빠의 첫 3개월 육아휴직 급여로 통상임금의 100%(최대 250만원) 지원(엄마, 아빠의 순서가 바뀌어도 같음)

☑ **육아기 근로시간 단축**

- 육아휴직 대신 선택적으로 사용할 수 있는 것으로, 만 8세 이하 또는 초등학교 2학년 이하의

자녀가 있는 부모 각자 최대 1년간

- 월 통상임금의 80% 급여액에 단축된 근로시간 비율에 따라 지급(최고 월150만원, 최저 월50만원)

☑ **문 의**: 고용노동부 고객상담센터(☎1350)

✎부산광역시 일·생활균형 지원센터 운영

부산시 시책

☑ **운영목적**: 일과 생활의 조화를 통한 시민 행복 지원

☑ **주요내용**

- 직장환경 조성: 가족친화 경영 컨설팅, 찾아가는 직장 교육

- 사회환경 조성: 워라벨 시민 아카데미 운영

· 자녀 진로 설계를 도와주는 “직장맘 자녀 공감 교실”

· 자녀에게 신나는 아빠를 위한 “맘앓 드는 워킹 대디 교실”

· 맛있는 저녁식사와 함께 “맛별이 가족의 저녁이 있는 삶 교육”

☑ **문 의**: 부산광역시 일·생활균형 지원센터(☎051-330-3490~3) / http://www.wlb.or.kr



출산·육아기 근로자의 육아휴직 부담 완화를 위한 대체인력 지원

☑ **대 상** : 출산·육아기 근로자 및 기업경영자

☑ **지원내용** : 대체인력 지원금(최대 1개월 60만원, 연간720만원 지원)

☑ **지원요건**

- 근로자에게 출산 전·후 휴가, 유산, 사산휴가 또는 육아휴직 등을 30일 이상 부여
- 새로운 대체인력을 채용하여 30일 이상 계속 고용

☑ **문 의** : 부산여성가족개발원 ☎051-330-3421

센터명	비고	
동래여성인력개발센터 ☎ 051-503-8990	<u>기업·기관에게</u>	<u>구직여성에게</u>
부산진여성인력개발센터 ☎ 051-807-7945	·전문 컨설턴트 방문 상담	·대체인력 구직상담 및 취업알선
사상여성인력개발센터 ☎ 051-326-7600	·대체인력 구인상담 및 인재알선	·사업체 현장직무연수 (사업체 1:1 연수, 실비 지원)
동구여성인력개발센터 ☎ 051-464-9882	·대체인력 현장직무연수 (연수생 연계, 강사비 지원)	·대체인력 기초직무훈련(무료) (사회복지, 보육교사, 회계경리 등)
사하여성인력개발센터 ☎ 051-201-2214	·출산육아기 고용안정 지원제도 (대체인력 1인당 월 60만원 지원)	

원스톱 여성일자리 지원 서비스

☑ **대 상** : 취업을 원하는 여성 누구나

☑ **내 용** : 일반취업 및 여성친화 직종 창업 지원(상담, 교육, 사후관리 등)

☑ **부산지역 여성일자리지원 기관 연락처**

- 여성인력개발센터 : 누구나 쉽게 접근하는 직업교육훈련, 사회문화교육 지원

센터명	홈페이지 및 연락처	센터명	홈페이지 및 연락처
해운대여성인력개발센터	www.hwcenter.or.kr (051-702-9196)	사상여성인력개발센터	www.bbwoman.or.kr (051-326-7600)
동래여성인력개발센터	www.womancenter.or.kr (051-501-8945)	동구여성인력개발센터	www.ewoman.or.kr (051-464-9882)
부산진여성인력개발센터	www.bswoman.or.kr (051-807-7945)	사하여성인력개발센터	www.sahawcenter.or.kr (051-201-2214)

- 여성새로일하기센터 : 여성 인턴, 직업훈련 등 취업지원 전문기관

센터명	연락처	센터명	연락처
부산진새일센터	051-807-7945	광역새일센터	051-320-8342
동래새일센터	051-501-8945	부산새일센터	051-610-2018
해운대새일센터	051-702-9196	서구새일센터	051-240-3561
사상새일센터	051-326-7600	기장새일센터	051-709-5353
사하새일센터	051-201-2214	강서새일센터	051-970-2351
동구새일센터	051-464-9882		

- 여성창업지원센터 : 다양한 분야의 여성창업지원 전문기관

센터명	연락처	주소
여성회관	051-610-2021	남구 수영로 356
부산진창업지원센터	051-807-7944	부산진구 부전로 94
동래창업지원센터	051-503-8990	동래구 총렬대로 126번길 5
해운대창업지원센터	051-702-9199	해운대구 해운대로 575
사상창업지원센터	051-326-7600	사상구 광장로 76
사하창업지원센터	051-201-2214	사하구 낙동대로 319
동구창업지원센터	051-464-9882	동구 중앙대로 319



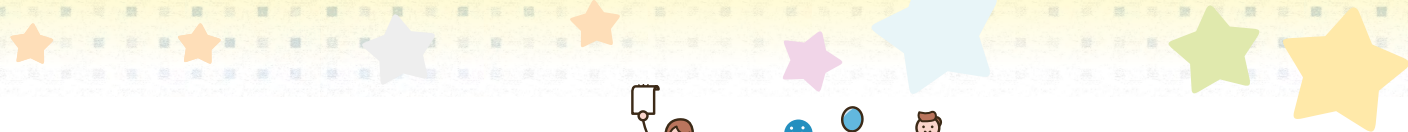

다자녀 가정 지원혜택

가족사랑카드 발급

☑ **대 상** : 부산시에 주소를 둔 세 자녀 이상의 가정(단, 자녀 중 한 명 이상이 19세 미만인 경우에 한함)

☑ **내 용**

- 광안대교 통행료 면제, 공영주차장 주차요금 50% 할인(다자녀가정 소유차량에 한함)

도시철도요금(성인 기준) 50% 할인, 참여업체별 할인

※ 참여업체 : 홈페이지(<http://www.busan.go.kr/womanfamily>) 확인 가능

※ 통행료 및 공영주차장 면제(할인) 신청 시 '다자녀가정우대 차량스티커' 반드시 부착

☑ **유효기간** : 막내자녀가 만 18세까지(만19세 생일 전날로 기재됨)

(유효기간 3년으로 발급받은 기존 카드는 유효기간 내 사용 가능)

☑ **문 의** : 주소지 읍·면·동 주민센터

다자녀가정 우대 차량스티커 발급

☑ **대 상** : 「가족사랑카드」에 등재된 사람의 소유 차량

☑ **내 용** : 광안대교 통행료 면제, 공영주차장 주차요금 50% 할인

☑ **유효기간** : 막내자녀가 만 18세까지(만19세 생일 전날로 기재됨)

(유효기간 3년으로 발급받은 기존 스티커는 유효기간 내 사용 가능)

☑ **관리요령** : 차량스티커는 운전석 앞 유리상단 부착(재발급 시 기존 스티커 반납)

☑ **문 의** : 주소지 읍·면·동 주민센터

가족사랑 신한카드(신용/체크카드) 발급 ▶ 후불제 교통카드

☑ **대 상** : 가족사랑카드 발급 대상 중 만19세 이상 세대원

☑ **신 청** : ARS(080-700-2108), 신한카드 홈페이지(사진카드/후불교통 필수)

※ 신한카드 홈페이지(<https://www.shinhancard.com>) → 가족사랑 신한카드 검색 → 카드신청

☑ **내 용** : '가족사랑카드' 혜택 + 환승기능/후불교통기능 + '신한카드' 혜택

- 도시철도 - (환승) - 일반 시내버스 등 ⇒ 도시철도 성인요금 50% 할인

- 시내버스, 동해선 등 - (환승) - 도시철도 ⇒ 도시철도 요금 할인 없음

- 대중교통, 주유, 쇼핑할인 등 실적에 따라 차등 적용(신한카드 홈페이지 참고)

다자녀(셋째아이 이상) 국가장학금 지원

☑ **대 상** : 1988.1.1 이후 출생자인 다자녀 가구 대학생으로서 성적 기준 충족자,
소득 8분위(구간) 이하, 다자녀 가구의 모든 자녀에게 지원

☑ **지원범위** : 등록금 필수경비(입학금, 수업료) 범위 내 연간 최대 520만원

☑ **문 의** : 한국장학재단(www.kosaf.go.kr 또는 1599-2000)

다자녀 양육자 자동차 취득세 감면

☑ **대 상** : 자녀 모두가 18세 미만으로 3명 이상을 양육하는 자

☑ **내 용** : 먼저 감면 신청하는 자동차 1대에 대해서 취득세 감면

※ 승용(6인승 이하) : 취득세 140만원 이하 면제, 140만원 초과 시 140만원 경감

※ 승용(7~10인승), 승합(15인승 이하), 화물(1톤 이하), 이륜차(250CC 이하) :

면제(단, 감면세액이 200만원 초과 시 100분의 85 감면율 적용)

☑ **감면기한** : 2021. 12. 31. ※ 자동차 등록일부터 1년 이내 자동차 소유권 이전 시 추정

☑ **문 의** : 부산광역시 세정담당관(☎888-2134)

다자녀가정 주거안정 지원

☑ **대 상** : 민법상 미성년 자녀 3명(태아 포함) 이상을 둔 무주택 세대구성원

☑ **내 용** : 주택특별공급, 주택구입 및 전세자금 대출 지원

- 주택특별공급(전용면적 85㎡ 이하)

- 공공주택 10%, 민영주택 10~15%, 국민임대주택 20%

- 주택구입·전세자금 대출 지원(수탁은행, 국토교통부 주택도시자금)

☑ **문 의** : LH공사(☎1600-1004), 부산도시공사(☎051-810-1200), 국민은행(☎1644-9999) 등

다자녀가정 전기요금 할인

☑ **대 상** : 세대별 주민등록표상 세 자녀 이상("자" 3인 이상 또는 "손")

☑ **내 용** : 월 전기요금의 30% 할인(최대 16,000원)

☑ **문 의** : 한국전력 각 지사(☎123), 아파트의 경우 관리사무소

다자녀가정 도시가스요금 할인

☑ **대 상** : 세대별 주민등록표상 만18세 미만 자녀 또는 손자녀가 3인 이상인 가구

- 취사용 : 월 420원(계절별 동일할인)

- 취사난방용 : 동절기(12~3월) 월 6,000원, 그 외(4~11월) 월 1,650원

☑ **문 의** : 부산도시가스 고객센터(☎1544-0009)

국민연금 출산크레딧 지원

☑ **대 상** : 2008.1월 이후 출생한 둘째 이후 자녀를 둔 가정

☑ **내 용** : 자녀의 수에 따라 국민연금 가입기간 추가 산입

- 자녀가 2인인 경우에는 12개월

- 자녀가 3인 이상인 경우에는 1인당 18개월씩 추가(최대50개월)

☑ **문 의** : 국민연금관리공단(☎1355)



아이돌봄 서비스 지원

☑ **시간제 돌봄(시간당 9,650원)** : 생후 만3개월~만12세 아동의 양육 돌봄
- 아동연령, 가구소득에 따라 시간당 이용요금 중 15%~85%지원(연 720시간)

☑ **종일제 돌봄(월 130만원)** : 생후 만3개월~36개월의 영아 양육 돌봄
- 가구소득에 따라 이용요금 중 15%~80%지원(월 60~200시간)

☑ **‘아이돌봄 더하기’ 지원(시 자체)** :
- 대 상 : 36개월 이하 자녀 2명이상 가정 중, 정부지원시간(연720시간)을 소진한 가정
- 지원내용 : 가정 당 연240시간 아이돌봄서비스 추가지원)

☑ 종 류

서비스 종류	이용대상	지원서비스안내
시간제	일반형 돌봄 서비스	<ul style="list-style-type: none"> 이용시간 : (기본)1회 2시간 이상 신청(추가) 최소 30분 단위 양육공백이 발생하는 가정(취업한부모, 장애부모, 맞벌이 가정, 다자녀 가정, 기타 양육부담 가정)은 연 720시간 내에서 정부지원 양육공백이 발생하지 않은 정부미지원 가정(전업주부 등) 및 정부지원 시간을 다 사용한 가정은 전액 본인부담으로 서비스 이용 가능 이용금액 : 시간당 9,650원으로 소득수준에 따라 정부 지원금이 차등 적용 서비스 내용 <ul style="list-style-type: none"> 부모가 올 때까지 임시보육, 놀이 활동, 준비된 식사 및 간식 챙겨주기, 보육시설 및 학교 등·하원, 준비물 보조 등 ※영아를 대상으로 시간제 돌봄 제공 시, 영아종일제 업무 병행 (가사활동은 제외) 돌봄 대상 아동의 관찰사항(일상생활, 아동발달, 건강, 특이사항) 등을 매일 이용 가정에 구두 또는 수첩, 서면, 통화, 문자메시지 등을 통해 전달
	종합형 돌봄 서비스	<ul style="list-style-type: none"> 이용시간 : (기본)1회 2시간 이상 신청(추가) 최소 30분 단위 이용금액 : 이용요금은 시간당 12,550원으로 소득수준에 따라 정부 지원금이 차등 적용 서비스 내용 : 간제 일반형 서비스의 돌봄활동 범위 포함 및 아동과 관련한 가사 추가 아동 관련 세탁물 세탁기 돌리기 및 정리, 아동 놀이공간 정리, 청소기 청소 및 걸레질 하기, 아동 식사 및 간식 조리(예외적으로 시간제 서비스 종합형에서만 화기를 사용한 조리 가능)와 그에 따른 설거지 등
종일제	영아 종일제 돌봄 서비스	<ul style="list-style-type: none"> 이용시간 : 1일 1회 3시간 사용 원칙, 정부지원 시간은 월 200시간 이내 이용금액 : 시간당 9,650원으로 소득수준에 따라 정부지원금이 차등 적용 서비스 내용 <ul style="list-style-type: none"> 이유식 먹이기, 젖병 소독, 기저귀 갈기, 목욕 등 영아 돌봄과 관련된 활동 전반(건강, 영양, 위생, 교육 등) 돌봄 대상 아동의 관찰사항(일상생활, 아동발달, 건강, 특이사항) 등을 매일 이용가정에 구두 또는 수첩, 서면, 통화, 문자메시지 등을 통해 전달

서비스 종류	이용대상	지원서비스안내
기관 파견 돌봄 서비스	사회복지시설, 학교, 유치원, 어린이집 등만 0세~12세 아동에 대한 돌봄서비스가 필요한 기관	<ul style="list-style-type: none"> 기관 내에 설치된 보육시설 이용 아동 돌봄 보조 ※학교, 보육시설, 유치원 등 아동 교육·돌봄 목적으로 설치된 기관의 경우 주 돌봄 책임자는 별도로 있으며 아이돌보미는 보조 역할 수행에 한정 이용요금 : 16,500원으로 시간제한 없이 이용 가능 ※돌보미 1인당 돌볼 수 있는 최대 아동 수만 0세~2세:3명, 만 3세~12세: 5명)가 존재하며, 한명의 돌보미가 여러 연령대의 아동을 대상으로 동시에 서비스를 제공할 수 없음
질병 감염 아동 특별 지원	법정 전염성 질병 및 유행성 질병에 감염된 시설 이용 아동	<ul style="list-style-type: none"> 질병 완치 시까지 이용가정의 소득수준에 관계없이 서비스 비용의 50% 정부지원 이용요금 : 시간당 11,580원 ※전염성 질병 감염에 따른 서비스 이용은 정부지원 시간(연 600시간)에 포함되지 않음 ※질병감염여부는 병원진단서 및 처방전을 제출 (미제출시 본래 가구 유형에 따라 요금 부과)

※야간·휴일 지원 시 추가금액 있음

☑ 신청방법

- 읍/면/동 주민센터로 직접 방문하거나 인터넷 신청
- 정부지원 대상이 아닐 때는 아이돌봄 홈페이지에 가입하고 아이돌봄센터로 신청
- 맞벌이 부부와 보호대상 한부모 가정이 직장보험 가입자이면 복지로 홈페이지에 접속하여 공인인증서로 신청

☑ 문 의

- 정부지원 신청 : 거주지 관할 읍·면·동 주민센터
- 서비스 이용신청 : 회원가입 (홈페이지 idolbom.go.kr)/ 대표전화 ☎1577-2514

☑ 아이돌봄 서비스 제공기관

기 관	관할구	전 화	팩 스	홈페이지
낙동종합사회복지관	강서구	714-0590	714-0598	www.ndswc.or.kr
금정구건강가정·다문화가족지원센터	금정구	532-0077	513-2132	gjic.familynet.or.kr
남구종합사회복지관	남구	647-3644	647-0139	www.namguwelfare.or.kr
동래구건강가정·다문화가족지원센터	동래구	503-3530	524-2107	dongraegu.familynet.or.kr
부산진구건강가정지원센터	부산진구	802-1441	802-2904	busanjin.familynet.or.kr
	동구	802-1445		
사회복지법인 공덕향	북구	362-0121	363-3382	www.hwajung.saem.or.kr



기 관	관할구	전 화	팩 스	홈페이지
사상구건강가정·다문화가족지원센터	사상구	314-1279	328-0043	sasang.familynet.or.kr
사하구건강가정지원센터	사하구	202-2983	202-2984	saha.familynet.or.kr
	서구	203-2983		
수영구건강가정·다문화가족지원센터	수영구	758-6187	955-3072	suyeong.familynet.or.kr
연제구건강가정·다문화가족지원센터	연제구	851-7006	851-8376	yeonje.familynet.or.kr
영도구건강가정·다문화가족지원센터	영도구/중구	414-9609	414-9608	yeongdo.familynet.or.kr
해운대구건강가정지원센터	해운대구	782-0099	782-7321	haeundae.familynet.or.kr
	기장군	703-7320		

공동육아나눔터 운영

☑ **이용대상** : 만18세 미만 자녀 및 부모

☑ **운영시간** : 10:00~18:00(월~금) ※장소에 따라 상이하므로, 개별문의 필요

☑ **내 용** : - 육아정보 제공 및 교육 프로그램 상시 운영
- 도서, 장난감, 교구 등 양육관련 물품 비치
- 가족품앗이 그룹 활동 모임

☑ **운영기관** 5개 건강가정지원센터, 9개소 운영

☑ **운영현황**

지역구	사업기관	공동육아나눔터	이용문의
북구	부산시건강가정지원센터	효열로 256 부산여성가족개발원 2층 어린이방	051-330-3474
	북구 다문화가족지원센터	금곡대로 457 (금곡동) KT금곡지사 2층 효열로 76(금곡동) 화정종합사회복지관 2층	051-362-0111
사하구	사하구 건강가정지원센터	동매로 66번길 6, 하단꿈길작은도서관 1층	051-203-4588
		감내1로 234, 감내꿈나무센터 1층	
연제구	건강가정· 다문화가족지원센터	월드컵대로 46번길 11, 연제구 건강가정· 다문화가족지원센터 1층	051-851-5002
		사직북로63번길 11, 연제구 건강가정· 다문화가족지원센터 1층	
동래구	동래구 건강가정· 다문화가족지원센터	사직북로 63번길 20-7, 동래구건강가정· 다문화가족지원센터	051-506-5766
수영구	수영구 건강가정· 다문화가족지원센터	황령산로7번길 45, 수영구건강가정· 다문화가족지원센터	051-758-3073



MEMO

부산시내 육아종합지원센터

- 센터별 사업 안내
- 부산광역시육아종합지원센터
- 부산진구육아종합지원센터
- 사상구육아종합지원센터
- 기장군육아종합지원센터
- 연제구육아종합지원센터
- 동래구육아종합지원센터
- 해운대구육아종합지원센터



♥ 센터별 사업 안내

육아종합지원센터는 영유아의 미래를 위해 신뢰받는 어린이집과 행복한 가정을 실현하는 포괄적 육아지원 전문기관으로 부모에 대한 상담 및 교육, 시간제 보육 서비스, 놀이 체험실 운영 등 가정양육 지원 기능과 보육컨설팅, 보육교직원 상담 및 교육 등 어린이집 지원 기능의 지역내 One-stop 육아지원 서비스를 제공하고 있습니다.

구분	가정양육지원사업	어린이집지원사업
부산광역시 육아종합 지원센터	<ul style="list-style-type: none"> · 도서·장난감 대여 · 놀이체험실 · 시간제보육 · 부모상담 · 공통 부모교육 · 자체 부모교육 - 부모역량강화교육, 교육재능기부 부모교육, 부모교육 특강 · 문화행사 · 부모-자녀참여프로그램 · 부모상담(보육맘) · 발달 및 부모 심리검사 · 언어치료 프로그램 · 온라인 육아정보제공 · 육아정보지 '육아공감' 발간 · 부산광역시 공공형 키즈카페 운영 · 갈매기 키즈도서관(자원공유 플랫폼) · 동네방네 나눔육아(찾아가는 장난감·책대여서비스) 	<ul style="list-style-type: none"> · 보육교직원교육 · 어린이집컨설팅 - 보육장학(평가인증 및 보육과정, 재무회계), 어린이집설치운영, 열린어린이집, 안심(安心)보육 · 취약보육지원 · 보육교직원 심리·정서 상담 · 영유아 발달심리 상담 · 종일제 대체교사 지원 · 부모모니터링단 운영지원 · 보육정보지 '보육인 광장' 발간 · 건강과 영양 정보 제공 · 어린이집 현황관리 · 구인/구직 정보제공 · 온/오프라인 상담(교직원·부모) · 노무상담(보육교직원 등) · 시설대관
부산진구 육아종합 지원센터	<ul style="list-style-type: none"> · 장난감·도서 대여 · 놀이체험실 · 시간제보육 · 부모상담 · 공통 부모교육 · 자체 부모교육 · 찾아가는 부모자람교육 · 부모-자녀 참여프로그램 · 가족문화행사 	<ul style="list-style-type: none"> · 보육교직원교육 · 어린이집 컨설팅 - 보육과정, 평가인증, 재무회계, 열린어린이집 · 찾아가는 교사자람교육 · 어린이집 견학프로그램 · 문화행사 · 어린이집 교재교구 지원 · 어린이집 대체조리사 지원
사상구 육아종합 지원센터	<ul style="list-style-type: none"> · 장난감·도서 대여 - 자유놀이실 - 시간제보육 - 부모상담 · 공통부모교육 · 자체부모교육 - 숲 태교, 아빠숲학교, 자체 부모교육 등 · 부모자조모임 · 부모-자녀 놀이체험 · 특성화사업 - 꿈자람터 행복사진관, 프리마켓, 친정언니가 되어줄게, 다문화 프로그램 · 문화공연(인형극, 뮤지컬) 	<ul style="list-style-type: none"> · 보육교직원 교육 · 어린이집 컨설팅 · 취약보육지원 · 보육교직원 상담 · 어린이집 지원 행사 및 특성사업 - 조직 활성화, 간식지원, 단기 강좌, 사상의 밤, 공모전 등 · 문화공연(인형극, 뮤지컬) · 시간제 대체교사지원 · 행정매니저 지원

구분	가정양육지원사업	어린이집지원사업
기장군 육아종합 지원센터	<ul style="list-style-type: none"> · 장난감·도서 대여 · 놀이터운영 · 시간제보육 · 부모양육상담 · 공통 부모교육 · 부모교육 - 그림책으로 찾아가는 부모교육, 아빠와 함께 놀이요, 조부모 교육 · 부모자조모임 · 부모-자녀 체험프로그램 · 특성사업 및 기타사업 - 사계절 우리동네 숲 놀이, 365 문화예술의 날, 생태하천문화학습축제 	<ul style="list-style-type: none"> · 보육교직원교육 · 어린이집 컨설팅 - 보육과정, 평가인증, 재무회계, 열린 어린이집 · 어린이집운영위원회 부모위원교육 · 취약보육지원사업(장애통합보육) · 찾아가는 교사힐링 프로그램 · 특성사업 - 현장은 나의 경험학교 사진공모전, 보육교직원 힐링캠프
연제구 육아종합 지원센터	<ul style="list-style-type: none"> · 장난감·도서 대여 · 놀이체험실 · 시간제보육 · 부모상담 · 공통부모교육 · 자체부모교육 · 부모-자녀 참여프로그램 · 문화행사 · 행복채움 프로그램 	<ul style="list-style-type: none"> · 보육교직원 교육 · 어린이집보육컨설팅 - 평가인증, 재무회계 · 열린어린이집 지원 · 기관견학프로그램 · 문화공연 · 대체조리사 지원 · 시간제대체교사 지원 · 어린이집 행정매니저 지원
동래구 육아종합 지원센터	<ul style="list-style-type: none"> · 장난감·도서 대여 · 놀이체험실 · 시간제보육 · 부모상담 · 부모교육 · 부모-자녀참여프로그램 · 영유아프로그램 · 정보제공 및 홍보 · 정보지 발간 및 배포 · 문화공연 및 행사 	<ul style="list-style-type: none"> · 보육교직원 교육 · 어린이집 보육컨설팅 · 대체조리사 지원사업 · 어린이집 기관견학프로그램 · 장애아 보육 등 취약보육 정보제공 · 문화공연 및 행사
해운대구 육아종합 지원센터	<ul style="list-style-type: none"> · 도서 대여 · 놀이체험실 · 시간제보육 · 부모상담 · 부모교육 · 생태부모교육 · 부모-자녀 체험프로그램 · 유아프로그램 · 생태가정 전환컨설팅 · 문화행사 및 공연 	<ul style="list-style-type: none"> · 보육교직원 교육 · 어린이집 보육컨설팅 - 생태기관 전환, 재무회계, 평가인증 · 생태유아교사교육 및 숲체험교육 · 기관견학 및 체험프로그램 · 보육교직원 상담 · 문화행사 및 공연 · 시설대관
수영구 육아종합 지원센터	5월말 개소 예정	
북구 육아종합 지원센터	10월말 개소 예정	

* 부산광역시육아종합지원센터

1. 놀이체험실

구 분	튼튼나라 체험실	쑥쑥나라 체험실
이용대상	생후 6개월 ~ 만5세까지 미취학 영유아와 부모	
이용방법	사전예약신청 (방문접수는 당일 남은 자리에 한해 선착순 접수) / 인터넷(www.bscs.kr), 모바일 웹(m.bscs.kr)로 예약 ※ 평일 오전은 단체(어린이집)이용	
이용시간	평일 화~금 10:30~17:30, 주말 토~일 10:00~17:00 매주금요일 13:30~15:30 체험은 격주로 예약신청가능, 15:30~17:30 체험은 예약신청 불가	
이용비용	무료	

2. 대여서비스

구 분	그루터기 보육도서관 / 그린나래 장난감도서관			
이용대상	가족회원 (만5세 이하 영유아가 있는 가족)	플러스 가족회원 (가족회원 가입자)	우수회원 (이용실적 등을 통해 센터에서 선정한 가족 회원)	개인회원 (만18세 이상)
대여 수	5점(권) 이하 도서 4권 이내 + 장난감 1세트(점)	9점(권) 이하 도서 8권 이내 + 장난감 1세트(점)	8점(권) 이하 도서 7권 이내 + 장난감 1세트(점)	도서 5권 이하 (장난감 제외)
이용비용	10,000원	연회비 5,000원 추가	-	10,000원
대여기간	7일 (7일 초과 시 별도의 신청 없이 자동연장 (7일 이내)) ※ 추가연장 없으며, 14일 초과부터 연체로 봄.			
이용시간	매주 화~일요일 09:30~17:00(점심시간 화~금 12:10~13:10 / 토~일 12:00~13:00) ※ 정기휴관일 : 매주 월요일 ※ 기타휴관일 : 국경일, 정부지정공휴일, 기타 육아종합지원센터장이 인정하는 날은 휴관함.			

3. 회원가입

구 분	개인회원 (대여서비스 이용 시 가입)
가입대상	부산광역시 내 거주하는 만 0~5세 미취학 영유아와 부모(또는 법적 보호자)
가입비	연회비 10,000원(현금납부만 가능)
구비서류	주민등록등본(최근 3개월 이내 발급), 보호자 신분증 ※ 가입비 감면 대상자는 기타 증명서류 지참
가입방법	구비서류 지참 후 센터 방문 → 2층 보육도서관 → 회원가입신청서작성 및 연회비 납부 → 이용수칙 및 센터이용안내 → 회원과입(회원카드 발급) → 회원가입 이후 도서 및 장난감 대여 가능

4. 부모-자녀참여 프로그램

구 분			
프로그램종류	오감발달 놀이터	음악 놀이터	영어 놀이터
이용비용	30,000원(회당 5,000원)	40,000원(회당 5,000원)	40,000원 (회당 5,000원)
신청방법	인터넷 신청 (www.bscs.kr) → 교육 및 행사 → 부모-자녀 참여 프로그램 프로그램)		

*센터의 사정에 따라 프로그램이 변경될 수 있음

5. 이용문의: 051) 866-0536

부산진구육아종합지원센터

1. 놀이체험실

구 분	놀이실	영어놀이실	숲속놀이터
이용대상	1~7세	1~3세	1~7세
이용방법	방문접수 및 홈페이지 예약	방문접수 및 홈페이지 예약	방문
이용시간	1회: 9:30~11:00(90분) 2회: 11:10~12:40(90분) 3회: 12:50~14:50(120분) 4회: 15:00~17:00(120분)	1회: 9:30~11:00(90분) 2회: 11:10~12:40(90분) 3회: 12:50~14:50(120분) 4회: 15:00~17:00(120분)	회차 구분없이 이용가능
이용비용	회원: 무료 / 비회원: 1일 3,000원(일일이용권)		

2. 대여서비스

구 분	책도서관	장난감도서관
이용대상	센터회원	
이용비용	무료	
대여수	도서 3권	장난감 2점
대여기간	2주(14일)	
이용시간	매주 화~토요일 9:30~17:00	

3. 회원가입

가입대상	· 개인- 취학 전(1~7세) 자녀를 둔 부산시민
가입비	· 부산진구민: 7,000원 · 부산진구 외 타구민: 10,000원
구비서류	· 신분증, 주민등록등본(3개월 이내)
가입방법	· 센터이용사전교육 이수 후 회원가입 가능 · 센터이용사전교육 일시: 화~목요일 14:00/토요일 10:30

*센터의 사정에 따라 프로그램이 변경될 수 있음

4. 부모-자녀참여 프로그램

구 분	
프로그램종류	재미쿡 요리교실, 풍당풍당 통합놀이, 롤러랄라 음악교실, 쑥쑥노리 신체놀이, 북놀이, 독서교실, Fun! Fun! Story 영어, 신나는 동화놀이, 아이사랑 발레교실
이용비용	프로그램별 상이(자세한 사항은 홈페이지 참조)
신청방법	센터 회원가입 → 회원카드발급 → 홈페이지(http://bjscfc.or.kr) 회원가입 → 홈페이지에서 프로그램 신청 → 예약자확인 → 예약자에 한하여 수강료 납부

*센터의 사정에 따라 프로그램이 변경될 수 있음

5. 이용문의: 051) 936-7011

* 사상구육아종합지원센터

1. 놀이체험실

구 분	자유놀이실	
이용대상	꿈자람터 개인회원	꿈자람터 기관회원
이용방법	인터넷 예약50% + 현장선착순입장 50%	인터넷 예약
이용시간	평일 오후, 주말 오전 및 오후 ※ 자세한 사항은 홈페이지 참조	평일 오전, 코스별 상이
이용비용	※ 점심시간(12:30~13:30) 및 월요일·국경일·정부지정 공휴일 이용불가 무료	

2. 대여서비스

구 분	장난감 도서관	
이용대상	꿈자람터 개인회원	꿈자람터 기관회원
이용비용	도서대여비 무료, 장난감 대여비 1,000원	도서대여비 무료, 장난감 대여비 2,000원
대여 수	도서 2권 및 장난감 2점	도서 5권 및 장난감 5점
대여기간	14일 대여	
이용시간	09:30~17:30 자유 입장 ※ 점심시간(12:30~13:30) 및 월요일·국경일·정부지정 공휴일 이용불가	

3. 회원가입

구 분	개인회원	기관회원
가입대상	취학 전(만0~5세) 자녀를 둔 부산 시민	부산광역시 소재 어린이집
가입비	사상구민 10,000원 (타 구민 20,000원)	·정원 20인 이하 30,000원 ·정원 21인~50인 이하 40,000원 ·정원 51인 이상 50,000원 (사상구 관내 어린이집 10,000원 공제)
구비서류	3개월 이내 발급받은 등본, 보호자 신분증	어린이집인가증 사본, 원장 신분증
가입방법	본인확인절차(회원이가입 및 구비서류) → 회원약관동의 및 가입서류작성 → 회원정보입력 → 센터 이용안내 교육 → 회원가입완료(당일사용가능)	회원가입신청서 및 구비서류 제출(가입비 납부) → 기관(어린이집) 확인절차 → 회원정보입력 → 센터 이용안내 교육 → 회원가입완료(온라인 예약 및 교육신청 등 서비스 이용 가능)

4. 부모-자녀참여 프로그램

구 분	영아	유아
프로그램 종류	· 롤리폴리 · 베이비 마사지 · 뮤직가든 · 그림책으로 만나는 세상	· 영어 발레 · 키썩썩 농구교실 · 짱짱 체육 · 그림책으로 만나는 세상 · 키즈쿠키
이용비용	프로그램별 상이(자세한 사항은 홈페이지 참조)	
신청방법	홈페이지 및 전화 접수	

*센터의 사정에 따라 프로그램이 변경될 수 있음

5. 이용문의: 051)321-3389

기장군육아종합지원센터

1. 놀이체험실

구 분	아장아장영아놀이터	팡팡놀이터	상상놀이터
이용대상	기장군 만24개월미만 영아와 부모 및 양육자	기장군 취학전 영유아와 부모 및 양육자, 기장군 어린이집	기장군 취학 전 영유아와 부모 및 양육자, 기장군 어린이집
이용방법	현장접수	온라인 예약, 현장접수	온라인 예약, 현장접수
이용시간	화~토 09:00 ~ 17:30 ※ 점심시간(12:00~13:00) 제외	화~토 10:00 ~ 17:20 (평일 오전은 기관회원만 이용) ※ 점심시간(12:00~13:00), 소독 및 정리정돈(15:00~15:20) 시간 제외	
이용비용	센터 회원 무료 (개인 연회비 1만원)	센터 회원 무료 (개인 연회비 1만원, 기관 연회비 2만원)	

2. 대여서비스

구 분	와글와글 장난감 도서관	
이용대상	개인회원	기관회원
대여 수	장난감 1회 2점 이하 ※ 소(노랑) 1개 포함 대여 가능	장난감 1회 5점 이하 ※ 대(빨강) 1개, 중(파랑) 1개 초과 금지 ※ 의상 및 기타물품: 별도 규정 적용
대여기간	최대 14일 (7일 이후 상시 대여·반납 가능)	
이용시간	09:30 ~ 17:30 (12:00 ~ 13:00 점심시간 이용 불가)	
이용비용	센터 회원 무료(개인 연회비 1만원, 기관 연회비 2만원)	

3. 회원가입

구 분	개인회원	기관회원
가입대상	기장군 취학 전 영유아와 부모 및 양육자	기장군 어린이집
가입비	연회비 1만원	연회비 2만원
구비서류	신분증, 최근 1개월 이내 발급받은 주민등록 등본	기관장 신분증, 기관 인가증 (기장군 내 소재지 확인)
가입방법	온라인 회원가입 → 구비서류 준비 → 센터 방문 → 연회비 납부 → 회원 카드 발급 후 이용	온라인 회원가입 → 구비서류 준비 → 구비서류 제출, 연회비 납부 후 센터로 연락 → 가입 승인 후 이용

4. 회원가입

구 분	
프로그램종류	오감놀이, 신체놀이, 블록놀이, 과학놀이, 단동심혼, 아빠놀이, 미술놀이, 전래놀이, 음악활동 등
이용비용	프로그램에 따라 금액이 상이
신청방법	홈페이지를 통한 온라인 사전예약 후 이용

*센터의 사정에 따라 프로그램이 변경될 수 있음

5. 이용문의: 051)991-0792

* 연제구육아종합지원센터

1. 놀이체험실

구 분	놀이체험실	
이용대상	개인회원	기관회원
이용방법	(개인) 인터넷 예약 및 현장 방문 접수 후 회원카드 제시	
이용시간	화~토 9:30~16:50 (회차별 운영)	화~금 9:30~10:50, 11:00~12:20

2. 대여서비스

구 분	장난감책도서관	
이용대상	개인회원	
대여 수	1회 장난감 2점(다자녀 3점), 도서 5권	
대여기간	14일(장기 대여 및 연장불가)	
이용시간	화~토(9:30~17:00), 수요일은 20:00까지 연장운영	
이용비용	회원카드제시 후 무료 대여	

3. 회원가입

구 분	개인회원	기관회원
가입대상	취학 전(만0~5세) 자녀를 둔 부산 시민	부산광역시 소재 어린이집
가입비	연회비 10,000원 (카드결제 또는 계좌이체)	연회비 40,000원
구비서류	3개월 이내 등본, 신분증, 연회비 감면사유에 따른 증빙서류 (※ 연회비감면사유 홈페이지 참고)	회원가입신청서, 어린이집 인가증
가입방법	사전교육 → 카드발급 → 연회비결제 → 당일이용가능 (※ 사전교육은 오전 11시 / 오후 2시에 진행하며, 약 10분 소요됨)	회원가입신청서+구비서류 제출 → 회원가입비 납부(계좌입금)(※ 홈페이지 (yjscfc.or.kr)에서 어린이집 명으로 회원 가입 후 승인신청)

4. 부모-자녀참여 프로그램

구 분	
프로그램종류	언어, 요리, 음악, 감각·탐색, 미술, 신체
이용비용	5,500~7,500원
신청방법	홈페이지 온라인 예약 100%

*센터의 사정에 따라 프로그램이 변경될 수 있음

5. 이용문의: 051)866-7191~2

동래구육아종합지원센터

1. 놀이체험실

구 분	아이팡팡 놀이터	
이용대상	개인회원	기관회원
이용방법	홈페이지 사전 예약 및 현장접수	홈페이지 사전 예약
이용시간	화~금 13:30~17:20(회차별 운영) 토 10:30~17:20(회차별 운영)	화~금 10:00~11:00, 11:00~12:00
이용비용	회원 가입시 무료	

2. 대여서비스

구 분	아이꿈 도서관	아이세상 장난감 도서관
이용대상	개인회원	
대여수	도서 3권	장난감 2점
대여기간	최대 14일	
이용시간	매주 화 ~ 토요일 09:30~17:30(점심시간 12:00~13:00)	
이용비용	무료	

3. 회원가입

구 분	개인회원	기관회원
가입대상	부산지역 취학 전 자녀를 둔 부모 및 보호자	부산지역 어린이집 기관
가입비	연 10,000원	연 40,000원
구비서류	센터회원가입신청서(개인용), 등본(3개월이내), 신분증 (※감면대상자 경우 관련서류 첨부)	센터회원가입신청서(기관용), 어린이집 인가증, 어린이집 원장 신분증
가입방법	홈페이지 부모회원 가입 → 회원가입신청서 작성 → 증빙서류 제출 및 회원가입비납부 → 사전교육 → 회원카드 발급	홈페이지 기관회원 가입 → 회원가입신청서 작성 → 구비서류 제출 → 회원가입비 납부 → 가입승인

4. 부모-자녀참여 프로그램

구 분	
프로그램종류	요리, 오감, 악기, 체육, 과학, 발레
이용비용	프로그램에 따라 금액이 상이
신청방법	매달 15일 홈페이지 내 예약

*센터의 사정에 따라 프로그램이 변경될 수 있음

5. 이용문의: 051)526-0756

* 해운대구육아종합지원센터

1. 놀이체험실

구 분	신명놀이마당
이용대상	센터(개인/기관)회원
이용방법	웹 및 모바일 홈페이지(http://ecohud.or.kr) 사전예약신청 ※ 개인은 당일 여석이 있을 경우 현장접수 가능
이용시간	화~금 10:00~12:10(기관)/13:30~17:00(개인), 토 10:00~17:00(개인) ※ 점심시간 12:30~13:30 ※ 회차별 이용가능 ※ 금요일은 대청소로 인해 3회차까지 운영
이용비용	센터회원가입 시 무료

2. 대여서비스

구 분	책사랑방	
이용대상	센터(개인/기관)회원	비회원
대여 수	1회 3권	
대여기간	1회 14일	
이용시간	매주 화~토요일 09:30~17:00 ※ 점심시간 12:30~13:30 ※ 정기휴관일: 매주 일요일, 월요일 ※ 기타휴관일: 법정공휴일, 정부지정공휴일, 기타 육아종합지원센터장이 인정하는 날	
이용비용	센터회원가입 시 무료	권당 200원

3. 회원가입

구 분	개인회원	기관회원
가입대상	부산시에 거주하는 만0~5세 이하의 영유아와 부모 또는 법적 보호자	부산시 소재 어린이집
가입비	연회비 10,000원(계좌이체)	연회비 40,000원(계좌이체)
구비서류	3개월 이내 등본, 보호자 신분증, 회원가입 신청서	어린이집 인가증
가입방법	홈페이지 회원가입 → 사전 OT예약 및 연회비 납부 → 구비서류 지참 후 방문 → 사전OT → 회원카드 발급	

4. 부모-자녀참여 프로그램

구 분	
프로그램종류	숲체험, 아이살림밥상 식생활체험, 생태미술놀이, 신체놀이, 도예체험, 영아오감놀이
이용비용	5천원~2만원 ※재료비 별도
신청방법	전월 15일부터 홈페이지 내 예약가능

*센터의 사정에 따라 프로그램이 변경될 수 있음

5. 이용문의: 051)527-2446



MEMO

육아지원서비스

- 공통 부모교육
- 시간제 보육
- 보육맘 부모상담
- 영유아 및 부모 심리검사·아동치료프로그램
- 동네방네 나눔육아
- 갈매기 키즈 도서관
- 부산광역시 공공형 키즈카페





공통 부모교육

- **대 상** : 부산지역 영유아 부모 및 자녀
- **내 용** : 육아종합지원센터에서 전국적으로 일관적이고 지속적인 부모교육을 진행함으로써 영유아 자녀 및 가정의 안정된 복지를 향상시키는데 긍정적인 역할을 하고 다양한 형태의 가족을 지원하여 부모교육을 체계화하고자 함
- **제공기관** : 육아종합지원센터
- **교육시간** : 매년 3~12월(자세한 교육일정은 각 센터 담당자에게 문의)
- **교 육 비** : 무료
- **세부교육내용**

부모교육 입문과정	클로버 부모교육 -부모대상교육	<소중하나> 에서는 성격유형검사를 통해 '나'의 강점, 긍정적인 가치를 발견해 봅니다.
		<멋진아이> 에서는 아이의 자아 존중감 향상을 위한 대화법, 칭찬법을 알아봅니다.
		<긍정의가족> 에서는 가족 신뢰를 바탕으로 아이와 부모가 함께 성장하는 법을 배워 봅니다.
		<아름다운이웃> 에서는 이웃과 함께하며 배우는 리더십에 대해 알아봅니다.
	클로버 부모교육-부모· 자녀 체험활동	<긍정의가족> 부모와 자녀가 서로에 대한 신뢰감을 가지고 긍정의 가족으로 발전해 나가는 체험활동
		<아름다운이웃> '너도 함께'라는 마음으로 이웃사랑을 실천하면서 아름다운 이웃이 되어보는 체험활동
부모교육 기본과정	존중받는 아이, 함께 크는 부모	아이를 키우며 겪게 되는 다양한 어려움과 양육 솔루션을 사례 중심으로 소개합니다.
	아동학대 0%, 가족행복100%	양육과정에서 발생할 수 있는 다양한 사례를 통해 아동학대 유형을 살펴보고, 아동학대 예방에 대한 인식 전환의 기회를 가져봅니다.
부모교육 기본과정	우리 집 놀이환경은?	전문가와 함께 놀이환경을 스스로 점검해보고, 연령에 맞는 놀잇감 선택방법을 알아봅니다.
	발견! 아이강점, 키움! 가족놀이	다양한 특성이 나타나는 아이들을 양육하려면 그 개별적 특성들을 이해하는 것이 중요합니다.
	자녀 놀이에 어떻게 참여하나요?	자녀와 놀이할 때 어떠한 태도로 참여하고 있는지 지표를 통해 점검해보고, 자녀와의 애착관계를 강화하고 자녀의 긍정적 정서발달을 돕는 '진짜 놀이'를 배워봅니다.

- **이용방법** : 온라인 신청(각 센터마다 교육일자가 상이하여 센터 홈페이지 참고)
 - 신청절차: 각 센터 홈페이지 → 로그인 → 교육 및 행사 → 공통부모교육
 - 유의사항: 부모교육 기간이 센터마다 상이하므로 교육 신청 전 교육기관 및 교육명 확인 후 신청

시간제 보육

- **대 상** : 6개월 ~ 36개월 미만의 영아
- **내 용** : 가정양육시에도 지정된 제공기관(어린이집, 육아종합지원센터 등)에서 시간단위로 이용하고 이용한 시간만큼 보육료를 지불하는 서비스
- **시 간** : 월~금, 9시~18시
- **장 소** : 시간제보육 제공기관으로 지정된 어린이집, 육아종합지원센터 등으로 다음쪽 제공기관목록 참조
- **보 육 료** : - 시간제보육료는 양육수당 대상자에 한해 지원됩니다.
- 보육료 또는 유아학비를 지원받는 아동이 시간제보육반을 이용할 경우에는 전액 본인부담

구분		내 용
보육료	정부지원금	시간당 3천원
	본인부담금	시간당 1천원
지원시간		월 80시간

- **결제방법** : 아이행복카드로 이용 시마다 결제 (※ 기존 아이사랑카드 사용가능)
- **이용방법**
 - ① 회원가입 및 아동등록
 - 임신육아종합포털 아이사랑(www.childcare.go.kr) PC버전에서 회원가입(공인인증서등록) 및 아동등록 또는 제공기관에서 시간제보육 아동등록 완료 필수
 - ② 예약
 - 임신육아종합포털 아이사랑(PC/모바일) 또는 전화 ☎ 대표번호 1661-9361)
 - 처음 이용할 경우 아이적응을 고려하여 육아종합지원센터나 제공기관과 상담하여 예약합니다.
 - 제공기관에서 아동등록을 한 경우 전화로만 예약이 가능합니다.
 - 예약 변경, 취소 시 벌점이 부과될 수 있습니다.
 - ③ 제출서류
 - 이용신청서 및 운영규정서약서(보육실 방문시 작성), 신분증, 가족관계증명서 (본인 확인 후 반환)
 - ④ 준비물: 기저귀, 여벌옷, 급·간식, 개인물통, 낮잠이불 및 베게 등
- **시간제보육제공기관 현황(2019)** : 다음면 참조
- **문의처** : 1661-9361(시간제 보육 대표번호) → '대구, 부산' 4번 → '부산' 2번



| 시간제보육제공기관목록

시군구	기관명	반	전화번호	유형
금정구	영화어린이집	1	527-1847	민간
	초록어린이집	1	517-3949	가정
	서동애나어린이집	1	522-1828	민간
기장군	그림나라어린이집	1	722-4370	민간
	기장군종합사회복지관	1	724-3230 724-8811	국공립
	동원1차어린이집	1	728-2343	민간
	정관3어린이집	2	911-0551	국공립
	정관6어린이집	1	727-2772	국공립
남구	GS하이츠자이어린이집	1	628-0017	민간
동구	대한어린이집	2	464-7975	민간
	행복한어린이집	1	467-6733	가정
동래구	우성어린이집	1	524-2340	가정
	동래구육아종합지원센터	2	526-0756 070-7039-9468	육아중
	큰숲어린이집	1	524-5440	가정
부산진구	부산진구육아종합지원센터	2	936-7011(205)	육아중
북구	가빈어린이집	1	333-0025	민간
	신대성어린이집	1	337-6679	민간
	금곡건강한어린이집	1	361-0095	민간
	북구육아종합지원센터	2	미정	육아중
사상구	사상구육아종합지원센터	2	321-3389(201) 321-3395(월요일)	육아중
	한솔어린이집	1	305-9840	국공립
	해현어린이집	1	312-6071	민간
사하구	꿀벌어린이집	1	206-0984	민간
	조은어린이집	1	266-7742	민간
서구	초창어린이집	1	244-6954	국공립
	늘해랑어린이집	1	754-6457	가정
수영구	현대여림어린이집	1	761-4828	가정
	수영구육아종합지원센터	2	756-3700	육아중
연제구	보옴어린이집	1	864-7207	민간
	부산시육아종합지원센터	1	851-9051	육아중
	연제구종합지원센터	2	866-7191	육아중
영도구	지성어린이집	1	405-7404	법인/단체
해운대구	금호어린이집	1	783-5503	가정
	롯데캐슬어린이집	1	527-3151	가정
	LG나리어린이집	1	702-7913	가정
	해오름어린이집	1	526-2120	민간
	현대어린이집	1	781-7795	가정
	해운대구육아종합지원센터	1	527-2446	육아중

보육맘 부모상담

- 대 상 : 부산시내 미취학 영유아를 둔 양육자
- 내 용 : 보육맘 사업은 부산광역시 전역에 걸쳐 육아 경험 및 관련 자격을 가진 분들이 육아 상담 및 정보를 제공해주는 맞춤형 육아서비스입니다.

부모 대상 양육 및 심리상담	- 아이를 키우면서 궁금한 점에 대한 육아상담 - 전화상담, 육아종합지원센터 내방상담, 찾아가는 육아전문상담, 온라인육아전문상담 가능
육아정보제공	- 육아 자원 및 정보 수집 - 부산광역시 출산·보육 지원 정책, 연령별 발달 정보, 임신 및 출산 정보, 부산시내 육아 관련 전문기관, 야외놀이터 장소 등 육아 관련 자원 및 정보 제공

- 상담제공자
 - 보육맘(자원봉사자): 육아경험 및 관련 자격을 갖춘 상담자원봉사자
 - 육아플래너(전문상담가): 양육 또는 심리관련 전공자로 상담 경력이 있는 전문상담가

이용안내

구 분	보육맘		육아플래너	
	전화상담	현장상담	찾아가는 개별상담	온라인상담
운영시간	월~금 10:00~17:00	센터별 보육맘 운영 시간에 따름	신청 접수 후 협의 진행	상시 진행
운영장소	부산시내 육아종합지원센터 내	부산시내 육아종합지원센터 및 부산공공형 키즈카페 내방	가정, 센터, 기타 원하는 장소	온라인 홈페이지
이용 (신청) 방법	대표번호 1811-6561, 또는 기관별 보육맘 연락처로 전화		온라인 신청 개별상담 www.bcsc.kr/2019/02/04_02_03.php 온라인상담 www.bcsc.kr/2019/02/03.php	
비용	무료	무료	무료(횟수 제한 있음) ※ 1가정당 연중 1회 신청 가능 ※ 신청시 기본 2회기 제공(1회기 60분)	무료

- 문의처: 대표번호 1811-6561(육아여기)

육아종합지원센터	관 할 지 역	보육맘 연락처
부산광역시	중구, 서구, 동구, 영도구, 남구, 북구, 사하구, 금정구, 강서구	☎ 051)868-3397
	부산공공형 키즈카페 '꼬마다락방'(북구 구포시장 내)	☎ 051)338-5559
	부산공공형 키즈카페 '꿈누리'(서구 부산아동보호종합센터 내)	☎ 051)253-5959
부산진구	부산진구	☎ 051)936-3397
사상구	사상구	☎ 051)321-3389
기장군	기장군	☎ 051)991-3397
연제구	연제구	☎ 051)866-7191
동래구	동래구	☎ 051)526-0756
해운대구	해운대구	☎ 051)527-2446
수영구	수영구(19년 6월 이후 예정)	☎ 051)756-3700



영유아 및 부모 심리검사·아동치료프로그램

♥영유아 및 부모대상 검사

- 일 시 : 매주 목요일(14:00~17:00)
- 소요시간 : 각 검사에 따라 1시간~1시간 30분 소요
- 장 소 : 부산광역시육아종합지원센터 4층 상담실
- 신청방법

내방 및 전화접수
☎051)851-9051(시간협의)

입금 확인

검사 실시

● 검사 항목 및 검사비

검사종류	검사명	검사대상	금액
발 달 검 사	한국영아발달검사	5~30개월 영아	10,000원
	한국유아발달검사	31~70개월 유아	
사 회 성 검 사	한국유아사회성기술검사	30~70개월 아동	20,000원
문 제 행 동 검 사	한국ADHD 진단검사	36개월 이상	
인 성 검 사	아동인성평정척도	36개월 이상	
부 모 심 리 검 사	다면적인성검사(MMPI)	성인	
	부모양육태도검사(PAT)	성인	

♥영유아 및 아동 치료프로그램

- 일 시 : 매주 화요일 (09:30~12:05)
- 소요시간 : 각 검사에 따라 35분 (부모상담 5분포함) 소요
- 장 소 : 부산광역시육아종합지원센터 4층 상담실
- 신청방법

내방 및 전화접수
☎051)851-9051(시간협의)

입금 확인

검사 실시

● 치료프로그램 및 금액

치료분야	치료목적	금액
언어치료	언어발달장애, 영유아의 잠재적 언어능력 개발 및 향상을 통해 언어발달을 돕고 다양한 영역의 발달을 촉진 하고자 함.	1회에 27,000원 (1set에 8회기 / 총 216,000원)

문의 : (051)851-9051

동네방네 나눔육아

- 대 상 : 중구, 동구, 서구, 영도구, 사하구, 남구의 미취학 영유아(만0~5세) 자녀를 둔 가정
- 내 용 : 육아종합지원센터를 이용하기 힘든 지역의 각 가정을 방문하여 도서·장난감 대여, 육아 정보, 육아상담 등을 제공하는 육아지원서비스입니다

● ‘동네방네 나눔육아’ 지원 서비스

구 분	내 용	
장난감 및 도서 대여	대여수량	장난감 2종 + 도서 3권(영유아용·부모용) = 총 5점
	대여기간	총 14일(1회에 한해 연장가능)
	이용방법	• 사전신청·가정배달 서비스 • 홈페이지(http://www.bcsclib.kr)에서 대여품목(도서·장난감) 확인 가능
육아상담 / 부모교육	대 상	상담이 필요한 가정에 전문상담가 연계 및 부모교육 제공
	상담분야	양육·심리와 관련된 상담(1회기 60분)
	이용방법	가정방문 및 기관방문

- 운영기간 : 2019년 1월~12월 / 월요일~금요일 13:00~20:00
- 연 회 비 : 10,000원
- 전액감면 : 맞춤형 복지급여 수급자, 한부모가족, 다자녀가족, 장애인가족(1급~3급)
- 50%감면 : 장애인가족 4급~6급, 국가유공자

● 운영요일

구분				월	화	수	목	금
방 문 구	차량 ①	코스	방문주	중구, 동구	동구/남구	서구/중구	서구	영도구
		A	1,3주					
		B	2,4주	영도구	동구/중구	서구/사하	서구	영도구
	차량 ②	A	1,3주	영도구	사하구	사하구	남구	남구
		B	2,4주	사하	사하구	사하구	남구	남구

※ 운영 사정에 따라 일정 변동이 있을 수 있습니다.

- 문의처 : (051)851-0356





갈매기 키즈 도서관 (자원공유 플랫폼)

● '자원공유 플랫폼(Resource Sharing Platform)'이란?

부산시내 육아지원기관이 소유하고 있는 물품 또는 지식 등 유·무형 자원을 대여하거나 공유함으로써 부산시내에 거주하는 영·유아 및 부모들의 이용 편의를 도모하고자 하는 시스템(홈페이지 및 모바일웹)

● '갈매기 키즈 도서관(Seagull Kids Library)'이란?

부산광역시 공공경제 촉진 지원사업의 일환으로 부산광역시 관내 육아지원사업(도서관·장난감 대여 등)을 수행하는 기관의 육아정보를 일원화하여 영·유아 및 부모들이 필요로 하는 맞춤형 육아정보 서비스 제공을 위한 자원공유 플랫폼

● '갈매기 키즈 도서관' 자원공유 모델



● 이용방법

'갈매기 키즈 도서관' 참여기관의 공유자원 대여 시 '회원 가입한 기관의 회원카드'를 제출한 경우에만 '비회원'으로 이용 가능한. (단, 비회원 이용 시 대여한 기관의 이용규정을 적용함.)

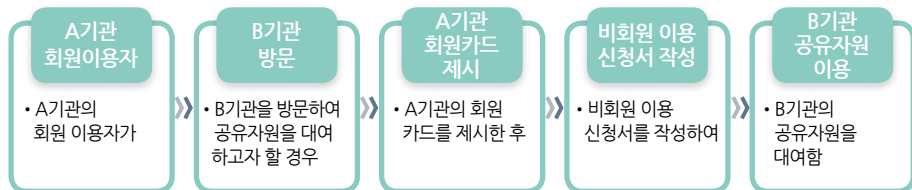

● 홈페이지 : <http://www.bskl.kr> (모바일 웹 <http://www.bskl.kr/mobile>)

● 문의처 : (051)851-9051

부산광역시 공공형 키즈카페

♥ 꼬마다락방

● 놀이체험실

구 분	놀이체험실	
이용대상	만0~5세 미취학 영유아와 양육자	어린이집단체
이용방법	홈페이지(www.bscs.kr/kidscafe) 사전 예약 및 현장 접수	홈페이지(www.bscs.kr/kidscafe) 사전 예약만 가능
	※ 일,월요일, 법정공휴일 휴무. 단, 구포시장 장날(3,8일)이 휴일인 경우 개관 후, 익일(4,9일) 휴관	
이용시간	평일(화~금) 13:10~17:20 (회차별 운영) 장날 및 토요일 10:00~17:20 (회차별 운영) ※ 점심시간 12:10~13:10	평일(화~금) 10:00~12:00 ※ 점심시간 12:10~13:10 ※ 토요일 및 장날 이용 불가
이용비용	무료	

● 부모-자녀 참여 프로그램

구 분	내 용
프로그램	오레아 베이비&토들러 오감통합놀이
이용비용	1회당 5,000원
신청방법	홈페이지(www.bscs.kr/kidscafe) → 회원가입 및 로그인 → 교육 및 행사 → 키즈카페 프로그램 → 신청하기

● 주 소 : 부산광역시 북구 구포시장길 48, 구포신협본점 3층

● 이용문의 : 051) 338-5559 또는 051) 866-5559

♥ 꿈누리

● 놀이체험실

구 분	놀이체험실	
이용대상	만0~5세 미취학 영유아와 양육자	어린이집단체
이용방법	홈페이지(www.bscs.kr/kidscafe) 사전 예약 및 현장 접수	홈페이지(www.bscs.kr/kidscafe) 사전 예약만 가능
	※ 일,월요일, 법정공휴일 휴무	
이용시간	평일(화~금) 13:10~17:20 (회차별 운영) 토요일 10:00~17:20 (회차별 운영) ※ 점심시간 12:10~13:10	평일(화~금) 10:00~12:00 ※ 점심시간 12:10~13:10 ※ 토요일 이용 불가
이용비용	무료	



● 장난감도서관 (대여서비스)

구 분	내 용	
이용대상	개인 키즈카페 회원	
대여접수	가정당 장난감 2점	
대여기간	최대 14일	
이용시간	매주 화~토 10:00~17:20	
이용비용	연회비 1만원	
회원가입	구비서류	등본 (3개월내), 신분증 (※ 감면대상자 경우 관련 서류 구비)
	가입방법	키즈카페 방문 → 회원가입신청서 작성 → 구비서류 제출 및 연회비 완납 → 이용방법 및 수칙 등 안내 → 회원카드 발급

● 부모-자녀 참여 프로그램

구 분	내 용
프로그램	오레아 베이비&토들러 오감통합놀이
이용비용	1회당 5,000원
신청방법	홈페이지(www.bcsc.kr/kidscafe) → 회원가입 및 로그인 → 교육 및 행사 → 키즈카페 프로그램 → 신청하기

- 주 소 : 부산광역시 서구 까치고개로 183, 부산광역시아동보호종합센터 3층
- 이용문의 : 051)253-5959 또는 051)866-5559



MEMO

2019
보육사업 안내



보육료 및 가정양육수당 신청방법

♥어린이집 보육료 지원안내

- **지원대상** : 어린이집을 이용하는 만0세~만5세 영유아
- **신청방법** : 읍·면·동 주민센터, 온라인(www.bokjiro.go.kr)을 통해 사회복지 사회보장급여(사회서비스 이용권) 신청(변경)서 작성 및 아이행복카드 발급 신청 *양육수당 등으로의 서비스 변경 시 반드시 변경 신청 필요

● 구비서류

영유아보육료	
사회보장급여(사회서비스 이용권) 신청(변경)서	공통 (단, 통장사본 제출은 불필요)
아이행복카드 발급 신청 및 개인신용정보의 제공·이용 동의서	
카드연결계좌 통장 또는 통장사본 확인	
신청인 본인을 확인할 수 있는 신분증서	
장애진단서, 혼인관계증명서, 난민인정증명서 등	필요시
종일형 사유확인서 및 증빙서류	

● 지원금액('17.3월 기준)

구 분		만0세	만1세	만2세	만3세	만4세	만5세
부모 보육료	종일반	454천원	400천원	331천원	220천원	220천원	220천원
	맞춤반*	354천원	311천원	258천원	-	-	-
기본보육료**		485천원	264천원	179천원	-	-	-

*맞춤반은 60천원(월 15시간)의 긴급보육바우처가 추가 지원됩니다.

**민간어린이집 등 정부 인건비 미지원시설을 이용할 경우, 어린이집에 기본보육료 추가 지원

- **지원방식** : 아이행복카드로 보육료 매월 결제

● 지원절차

구 분	업 무	주요내용
부모	보육료 및 아이행복카드 발급신청	사회보장급여(사회서비스 이용권) 신청(변경)서 제출, 아이행복카드 발급 신청
시군구	자격판정	지급 자격 판정 및 아이행복카드 발급 대상자 정보를 금융기관으로 전송
	자격결정통보	보육료의 자격결정 통보
금융기관	카드발급	아이행복카드 발급
부모	결제	아이행복카드로 보육료 결제(매월 결제)

♥가정양육수당 지원안내

- **지원대상** : 어린이집·유치원·종일제 아이돌봄 서비스를 이용하지 않는 86개월 미만 아동 (소득 무관 전계층)
- **신청방법** : 읍·면·동 주민센터, 온라인(www.bokjiro.go.kr)을 통해 사회복지 사회보장급여(사회서비스 이용권) 신청(변경)서 작성
 - * 신청일을 기준으로 지원하되, 출생아의 경우 출생일로부터 60일 이내 양육수당 신청 시 출생일로 소급하여 지원(단, 60일 기간 산정의 예외가 있으니, 자세한 사항은 관할 읍면동 주민센터 등에 문의)
 - * 어린이집 입·퇴소시 보육료 - 양육수당 간의 서비스 변경 시 반드시 변경 신청 필요

● 구비서류

구비서류	주요내용
사회보장급여 신청(변경)서	공통
아동 또는 부모 등의 명의 통장사본	
농업경영체증명서* 또는 농업인확인서 등	농어촌 양육수당 신청 시

* 신청인이 행정정보의 공동이용 확인에 동의한 경우 담당 공무원이 시스템을 통해 확인 가능

● 지원금액('19년 기준)

연령(개월)	양육수당	연령(개월)	농어촌 양육수당	연령(개월)	장애아동 양육수당
0~11	200천원	0~11	200천원	0~35	200천원
12~23	150천원	12~23	177천원		
24~35	100천원	24~35	156천원		
36개월 이상~86개월 미만	100천원	36~47	129천원	36개월 이상 ~86개월 미만	100천원
	100천원	48개월 이상 ~86개월 미만	100천원		
	100천원		100천원		
	100천원		100천원		

- **지원방식** : 매월 25일 계좌이체를 통한 현금지급



어린이집 입소대기 신청방법

어린이집 입소대기 신청이란?

- 입소를 희망하는 어린이집이 있으신 경우 입소대기 신청을 하셔야 입소우선순위에 따라 입소가 가능합니다.
- * 어린이집은 입소대기관리시스템을 통해 입소대기자를 온라인으로 관리하고 실시간으로 공개하여 투명하게 운영하고 있습니다.

입소대기 신청방법

- 입소대기 신청 시점 : 연중 수시 가능
- 입소대기 신청 어린이집 수 : 재원중인 아동 2개소, 미 재원중인 아동 3개소
- 입소대기 대상 아동 범위 : 대한민국 국적을 가진 보육나이 만 0세~ 만5세
(단, 장애아동은 만 12세까지 가능)
- 대상 어린이집 : 입소 우선순위를 적용하는 전체어린이집에 대하여 입소대기 신청가능
(직장, 협동어린이집 제외)

신청 방법

- 온라인 신청 : 부모 또는 보호자가 임신육아종합포털아이사랑(www.childcare.go.kr)에 접속하여 입소신청
- 어린이집 방문신청 : 부모 또는 보호자가 어린이집을 방문하여 입소신청

입소우선순위 제도란?

- 어린이집 입소우선순위 제도는 돌봄지원 필요성이 높은 가구의 아동이 우선적으로 입소할 수 있도록 하는 제도입니다.
- * 근거 : 영유아보육법 제28조(보육의 우선제공) 및 시행규칙 제29조
- 입소순번은 입소대기관리시스템을 통해 대상에게 부여된 배점이나 신청일에 따라 자동으로 정해지게 됩니다.
- * 입소 확정 전까지는 입소신청 상황에 따라 입소 순번이 변동 될 수 있음

입소우선순위 기준

1순위

- 국민기초생활보장법에 따른 수급자(법정)
- 한부모가족지원법 제5조의 규정에 의한 보호대상자의 자녀
- 국민기초생활보장법 제24조의 규정에 의한 차상위계층의 자녀(중위소득의 50%이하)
- 장애인복지법 제2조의 규정에 의한 장애인 중 보건복지부령이 정하는 장애등급 이상에 해당하는 자(장애부모)의 자녀
 - * 형제·자매가 동 규정에 의한 장애인인 영유아의 경우도 인정(2019.06.12..시행 예정)
- 아동복지시설에서 생활 중인 영유아
- 부모가 모두 취업 중이거나 취업을 준비 중인 영유아(맞벌이)
- 「다문화가족지원법」제2조제1호에 따른 다문화가족의 영유아
- 「국가유공자 등 예우 및 지원에 관한 법률」제4조제1항에 따른 국가유공자 중 전몰자, 순직자, 상이자 중 보건복지부령으로 정하는 자의 자녀
- 자녀가 3명 이상인 가구 또는 영유아가 2자녀 가구의 영유아
- 제1형 당뇨를 가진 경우로서 의학적 조치가 용이하고 일상 생활이 가능하여 보육에 지장이 없는 영유아
- 산업단지 입주기업체 및 지원기관 근로자의 자녀로서 산업단지에 설치된 어린이집을 이용하는 영유아

2순위

- 기타 한부모가족지원법에 따른 한부모 가족 및 조손 가족
- 가정위탁 보호아동 및 입양된 영유아
- 동일 어린이집 재원중인 아동의 형제·자매

3순위

- 1,2순위에 해당하지 않는 일반 영유아
 - 입소 신청자가 각 순위 항목에 중복으로 해당하는 경우, 해당 항목별로 부여된점수*를 합산하여 높은 순으로 입소
 - *1순위 100점(3자녀 이상 가구 자녀 및 맞벌이 각 200점 부여하되, 맞벌이이면서 4자녀이면 추가 300점을 부여), 2순위 50점, 3순위 0점
 - 동점자가 발생한 경우, 신청 순서로 순위 부여
 - *다만, 2순위 항목만 해당되는 사람이 1순위와 동점인 경우는 신청일이 빠르더라도 1순위보다 우선 입소할 수 없음

입소우선순위적용 예외

- 법인·단체 등이 부지 또는 건물을 국가 또는 지방자치단체에 기부채납하거나 무상 임대하여 국공립어린이집으로 운영하는 경우 해당 법인·단체 등의 근로자 자녀로서 그 어린이집을 이용하는 영유아
- 「주택법」제2조제3호에 따른 공동주택에 「주택건설기준 등에 관한 규정」제55조의2제3항에 따라 설치하여야 하는 어린이집의 부지 또는 건물을 국가 또는 지방자치 단체에 기부채납하거나 무상임대하여 국공립어린이집으로 운영하는 경우 해당 공동 주택의 거주자 자녀로서 그 어린이집을 이용하는 영유아
 - * 상기의 각 항목에 해당하는 경우 기부채납 또는 무상임대한 주체와 지자체 간 협의한 범위(30~70%, 공공주택특별법 승인 신혼희망타운에 한해 50~80% 범위 적용)를 기준으로 기부채납 또는 무상임대한 법인·단체 등의 근로자 자녀나 공동주택 거주자 자녀에게 우선 입소권을 부여하여 우선입소권 범위 내에서 입소 우선순위에 따라 입소자를 결정하며, 협의한 범위 외에서는 우선입소권을 부여하지 않고 일반적인 입소 우선순위의 적용방법 및 기준에 따라 입소자 결정 다만, 어느 한쪽의 현원이 부족하거나 입소대 기자가 없을 경우에는 통합하여 운영할 수 있음.