



포괄적 양육 정보 안내

“육아 정보는?”

어디?

어디 있을까?

여기 있었네

여기!!

가득~

가득 육아정보~



보건복지부



전라북도육아종합지원센터

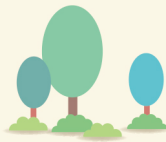



임신 · 출산 · 양육 관련하여 고민이 많으신가요?
정부에서 다양한 육아정책 및 복지서비스를 지원하고 있지만
많은 서비스를 한 눈에 파악하기에 어려움이 많으시죠?
정부에서 지원하는 다양한 육아지원서비스를
전라북도 지역에 맞는 정보로 알기쉽게
육아종합지원센터에서 알려드립니다.

CONTENTS

01

육아종합지원센터 안내

02

육아정책 안내

03

건강지원서비스 안내

04

가족지원서비스 안내

05

2019년 전라북도 지역별
육아지원 안내



참고자료

정부홈페이지

행정안전부 www.mois.go.kr
보건복지부 www.mohw.go.kr
여성가족부 www.mogef.go.kr
전라북도 시군구 지자체 홈페이지

관련홈페이지

대한민국 정부포털 www.gov.kr
임신육아종합포털아이사랑 www.childcare.go.kr
복지로 www.bokjiro.go.kr
한국건강가정진흥원 www.kihf.or.kr
건강가정지원센터 www.familynet.or.kr
다문화 가족지원 포털 다누리 www.liveinkorea.kr



01 육아종합지원센터 안내



육아종합지원센터

• 육아종합지원센터가 무엇인가요?

육아종합지원센터는 보육에 관한 정보의 수집·제공 및 상담 등을 제공하기 위하여 보건복지부장관과 지방자치단체의 장이 설치·운영하는 육아지원전문기관입니다.

•육아종합지원센터에서는 무엇을 하나요?

지원대상 취학 전 모든 영유아 및 부모, 어린이집 및 보육교직원

어린이집을 지원합니다.

보육컨설팅
보육교직원 상담 및 교육
아동학대 예방교육
대체교사 지원 및 관리
취약보육 지원 및 관리

가정양육을 지원합니다.

부모 양육상담
부모교육
영유아 놀이공간 및 프로그램 제공
장난감 및 도서 대여 서비스
시간제 보육서비스 제공

1. 공통부모교육

[영유아보육법] 제9조 2(보호자교육) ① 국가와 지방자치단체는 영유아의 보호자에게 영유아의 성장·양육방법, 보호자의 역할, 영유아의 인권 등에 대한 교육을 실시할 수 있다. ② 보건복지부장관 또는 지방자치단체의 장은 예산의 범위에서 제 1항에 따른 교육에 필요한 비용을 보조할 수 있다. ③ 제1항에 따른 교육의 내용, 실시 방법 등에 필요한 사항은 보건복지부령으로 정한다.

입문과정

- 클로버 부모교육
 - 소중한 나
 - 멋진아이
 - 긍정적인 가족
 - 아름다운 이웃
- 클로버 부모-자녀체험활동
 - 긍정의 가족
 - 아름다운 이웃

기본과정

- 자녀권리존중부모교육
 - 존중받는 아이,
 - 함께크는 부모
- 아동학대예방부모교육
 - 아동학대 0%,
 - 가족행복 100%
- 포괄적양육정보안내
 - 육아정보는 어디?
 - 여기! 가득~

심화과정

- 가정내놀이환경점검
부모교육
 - 우리 집 놀이환경은?
- 영유아발달이해부모교육
 - 발견! 아이강점,
 - 키움! 가족놀이
- 부모양육태도점검부모교육
 - 자녀 놀이에
 - 어떻게 참여하나요?

2. 육아상담

신청대상 취학 전 모든 영유아 및 부모

지원내용 대면상담(개별상담, 집단상담) 및 비대면상담(전화, 홈페이지 등)

3. 장난감 도서대여 / 체험 및 놀이공간 제공

지원내용 장난감·도서 대여, 체험 및 놀이공간 제공

4. 시간제 보육

가정양육시에도 지정된 제공기관(어린이집·육아종합지원센터 등)에서 시간단위로 이용하고 이용한 시간만큼 보육료를 지불하는 보육서비스입니다.

이용대상 6개월~36개월 미만 영아

지원시간 월 80시간

결제방법 아이행복카드로 이용시마다 결제(시간당 본인부담금 1,000원)

예약방법 임신육아종합포털 홈페이지로 사전 예약, 당일 예약은 전화로 가능 ☎1661-9361)

전라북도 기관 현황

연번	지 역	제공기관명	주 소	전화번호 (지역번호 063)
1	전주시(5)	고감도어린이집	전주시 완산구 양지2길 5	222-1837
2		열방으로어린이집	전주시 완산구 삼천천변2길 51 우성2차@ 102동 106호	227-7111
3		중산어린이집	전주시 완산구 서원로 334	283-6667
4		한솔빛어린이집	전주시 덕진구 무삼지6길 8	243-9611
5		전주시육아종합지원센터	전주시 완산구 선너머3길 61 2동 3층	905-6509
6	군산시(2)	벨엘어린이집	군산시 조촌5길 14	452-1004
7		소룡어린이집	군산시 설림5길 87	467-2448
8	익산시(4)	아기별어린이집	익산시 인북로52길 7	856-1008
9		익산어린이집	익산시 동천로3길 9	851-2752
10		하늘어린이집	익산시 함열읍 익산대로1840	861-7474
11		익산시육아종합지원센터	익산시 궁동로 43	859-4602
12	정읍시(1)	아롱다롱어린이집	정읍시 수성택지1길 37	537-8825
13	김제시(1)	리틀서암어린이집	김제시 도작2길 37	547-1400
14	완주군(1)	솔로몬어린이집	완주군 봉동읍 둔산3로 21	261-7872
15	무주군(1)	아이사랑어린이집	무주군 죽향로 33-5	322-0528
16	고창군(1)	고창보듬이나눔이어린이집	고창군 고창읍 월곡뉴타운2길 20	564-0506
17	부안군(1)	함께하는어린이집	부안군 백산면 임현로 8	582-0391

• 우리 지역(전라북도)의 육아종합지원센터는 어디에 있나요?

익산시육아종합지원센터

주 소 전라북도 익산시 궁동로 43
전화번호 063-859-4765
홈페이지 <http://childcare.iksan.go.kr>

전라북도육아종합지원센터

주 소 전라북도 전주시 덕진구
들사평로 38, 2층
전화번호 063-276-8080~1
홈페이지 <http://jeonbuk.childcare.go.kr>

군산시육아종합지원센터

주 소 전라북도 군산시 대학로 330
전화번호 063-911-1230
홈페이지 <http://www.hwgunsan.or.kr>

고창군육아종합지원센터

주 소 전라북도 고창군 고창읍
월곡뉴타운 2길 20
전화번호 063-564-0862
홈페이지 <http://childcare.gochang.go.kr>

전주시육아종합지원센터

주 소 전라북도 전주시 완산구
선너머3길 61 2동 3층
전화번호 063-905-6509
홈페이지 <http://jeonjuscc.or.kr>

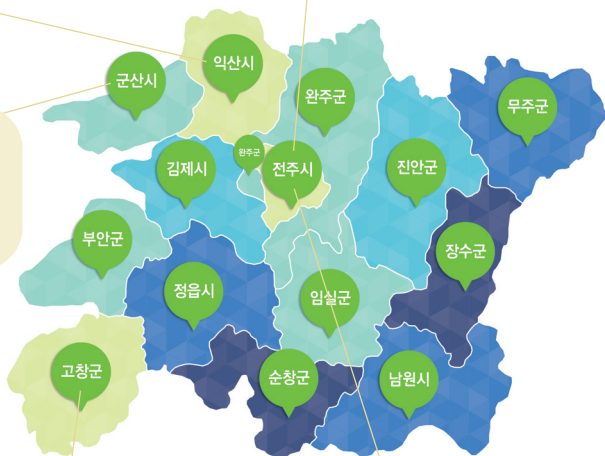

02

육아정책 안내



육아정책(보건복지부)

• 복지서비스 정보를 한눈에 보건복지부 www.mohw.go.kr

중앙부처의 복지서비스 정보를 한눈에 확인하거나 간편 검색 또는 통합 검색을 통해 복지서비스 정보를 조회할 수 있습니다.

• 함께 만드는 복지 복지로 www.bokjiro.go.kr

1. 어린이집 보육료·유아학비 지원

- ▶ **이용대상** 어린이집을 이용하는 만 0세~만 5세 영유아
- ▶ **신청방법** 주민센터, 복지로 홈페이지를 통해 신청
- ▶ **지원방식** 아이행복카드로 보육료 결제

2. 가정 양육수당

- ▶ **지원대상** 어린이집·유치원·종일제 아이돌봄 서비스를 이용하지 않는 86개월 미만 아동
- ▶ **신청방법** 주민센터, 복지로 홈페이지를 통해 신청
신청한 달부터 지원하되 출생일로부터 60일 이내 신청 시 출생월로 소급지원
어린이집 입·퇴소 시 보육료·양육수당 간의 서비스 변경시 변경신청 필요
- ▶ **지원방식** 매월 25일 계좌이체를 통한 현금지급

연령(개월)	양육수당	연령(개월)	농어촌양육수당	연령(개월)	장애아동/양육수당
0~11	200천원	0~11	200천원	0~35	200천원
12~23	150천원	12~23	177천원		
24~35	100천원	24~35	156천원		
36개월 이상 ~ 86개월 미만	100천원	36~47	129천원	36개월 이상 ~ 86개월 미만	100천원
	100천원	48개월 이상	100천원		
	100천원	~	100천원		
	100천원	86개월 미만	100천원		

3. 아동수당

- ▶ **지원대상** 만 6세 미만(0~71개월) 모든 아동(2019년 9월부터 만 7세 미만으로 확대)
- ▶ **신청방법** 주민센터 방문 또는 복지로 홈페이지를 통해 신청
- ▶ **지원방식** 매월 25일 계좌이체를 통한 현금(1인당 10만원) 지급

4. 아이돌봄 서비스

- ▶ **지원대상** 양육공백이 발생하는 만 3개월~만 12세 이하 자녀가 있는 가정
시간제 서비스 : 생후 3개월~만 12세 이하의 아동
영아 종일제 서비스 : 생후 3개월~만 36개월 이하의 영아
- ▶ **신청방법** 정부 지원 : 주민센터, 복지로 홈페이지를 통해 신청
정부 미지원 : 아이돌봄 홈페이지(idolbom.go.kr)가입 후 신청 ☎1577-2514

• 전국 어린이집, 유치원 정보를 한눈에!

어린이집정보공개포털 info.childcare.go.kr

어린이집·유치원 통합정보공시 www.childinfo.go.kr

전국 어린이집, 유치원 주요정보를 객관적이고 투명하게 공개하여 쉽고 편리하게 정보를 이용할 수 있습니다.

• 임신, 육아 정보의 모든 것!

임신육아종합포털 아이사랑 www.childcare.go.kr

1

아이
행복카드
신청

▶ 아이행복카드란?

만 0세부터 만 5세까지 취학전 아동을 대상으로 정부에서 제공하는 보육료(어린이집)·유아학비(유치원) 지원서비스를 이용하실 수 있는 카드입니다.

- ▶ 발급 방법 보육료·유아학비 지원 신청시 함께 신청 가능
임신육아종합포털 아이사랑에서 온라인 카드 신청
각 카드사, 은행 등 지점 방문

2

어린이집
입소대기

▶ 어린이집 입소대기 신청이란?

입소를 희망하는 어린이집이 있는 경우, 입소대기를 신청해야 입소 우선순위에 따라 입소가 가능합니다.

▶ 입소대기 신청방법

신청가능 어린이집 수 : 재원중인 아동 2개소, 미 재원중인 아동 3개소
대상 아동범위 : 대한민국 국적을 가진 보육나이 만 0세~만 5세 영유아
(단, 장애아동의 경우, 만 12세까지 가능)

▶ 신청 방법

임신육아종합포털 아이사랑 홈페이지에서 입소신청
어린이집 방문신청 가능

- ▶ 입소 우선순위에 따라 점수를 배점하고, 신청자가 각 순위 항목에
중복으로 해당하는 경우 부여된 점수를 합산하여 높은 순으로 입소

3

시간제
보육

▶ 시간제 보육이란?

6~36개월 미만의 영아가 어린이집·육아종합지원센터 등을 이용하고,
이용한 시간만큼 보육료를 지불하는 보육서비스입니다.

- ▶ 예약방법 임신육아종합포털 아이사랑(PC/모바일) 또는 ☎1661-9361
(단, 당일 예약은 전화만 가능 ☎1661-9361)

육아정책(행정안전부)

- 나에게 맞는 맞춤형 혜택 안내 서비스

행정안전부 www.mois.go.kr

정부의 서비스, 민원, 정책·정보를 통합적으로 제공하고, 나에게 맞는 맞춤형 혜택을 손쉽게 확인할 수 있습니다.

- 행복출산 원스톱 서비스

대한민국 정부포털(정부 24) www.gov.kr

온라인 또는 방문신청을 통해 출생신고와 함께 다양한 수혜성 서비스를 한 번의 통합신청으로 처리할 수 있는 서비스입니다.

- ▶ 예약방법 인터넷신청 : 정부 24 사이트 인증서 로그인 후 신청
방문 신청 : 영유아 주소지 읍·면·동 접수

육아정책(여성가족부)

- 여성가족부 www.mogef.go.kr

- 한국건강가정진흥원 www.kihf.or.kr

- 건강가정지원센터 www.familynet.or.kr

- 다문화 가족지원 포털 다누리 www.liveinkorea.kr



다문화 가정 등 다양한 형태의 가정을 지원하기 위한 정부 부처와 관련 기관을 통해 가족지원, 교육, 상담, 가족문화프로그램, 육아정보제공 등 맞춤형 서비스를 제공받을 수 있습니다.

03

건강지원서비스 안내



건강지원서비스

1. 산모·신생아 건강지원서비스

임산부	출 산	영유아지원
<ul style="list-style-type: none"> • 예비부부 무료 건강검진 • 임신부 영양제 지원 • 난임부부 시술비 지원 • 청소년 산모 임신·출산 의료비 지원 (국민행복카드) • 고위험 임신부 의료비 지원 • 임신부 산전·기형아 검사 • 임신부 자동차 표지 발급 • 임신부 교실 운영 • 표준 모자보건수첩 제작·배부 	<ul style="list-style-type: none"> • 산모·신생아 건강관리사 지원 • 출산축하용품 • 출산장려금 • 출산취약지역 임신부 이송비 지원 (군 거주 산모) 	<ul style="list-style-type: none"> • 미숙아 및 선천성 이상아 의료비 지원 • 선천성대사 이상검사 및 환아 의료비 지원 • 신생아 난청조기 진단 • 저소득층 기저귀 조제분유 지원 • 영유아 건강검진 • 만12세이하 예방접종 지원사업 • 영양 플러스 사업 (소득기준에 따라 상이함) • 아토피 예방 사업
<p>• 문의처 : 지자체별 보건소 및 보건의료원</p>		

2. 영유아 건강검진

- **신청대상** 만6세 미만 영유아
- **지원내용** 건강검진 7회, 구강검진 3회 비용 전액 지급
- **신청절차** 국민건강보험공단에서 검진안내문 발송, 영유아 가정은 가까운 검진기관 방문하여 검진 실시
- **문 의 처** 국민건강보험공단 (☎1577-1000) 국민건강보험공단 건강 IN 사이트 (hi.nhis.or.kr)

3. 만12세 이하 아동 국가 예방접종 지원사업

- **신청대상** 만12세 이하 아동 ※ 일부 백신의 경우 지원연령이 다름
- **지원내용** 17종의 국가예방접종 비용 전액 지원 (항목 확대)
- **신청절차** 보건소 및 지정의료 기관 방문
- **문 의 처** 보건복지콜센터 (☎129)
질병관리본부 예방접종관리과 (☎043-719-6849, 6852)
- **정기예방 접종 사전 알림 안내**
휴대폰, 전자메일, 전화, 우편 등 정기예방 접종을 위해 보건소, 의료기관 방문 시 신청 가능

04 가족지원 서비스 안내



가족지원 서비스

1. 다자녀(3자녀 이상 가구) 지원

- **출산 및 의료비 건강관리비 지원**
- **주거 지원** 다자녀가구 주택 특별 공급, 국민임대주택 우선공급, 장기전세주택 우선공급, 주택구입자금 대출, 전세자금 대출
- **양육 및 교육 지원** 어린이집 우선이용 혜택, 아이돌봄 서비스 우선제공, 장학금 지원, 학자금 지원
- **공공요금 감면** 전기료, 도시가스, 난방비, 국립수목원 및 국립자연휴양림 이용 대금, 철도운임 할인, 다자녀 우대카드 발급
- **세금감면** 자동차 취득세, 자녀세액공제, 국민연금 출산 크레딧
- **문의** 행정복지센터 또는 시군 지자체

2. 장애아동 지원

- **장애아 무상보육료지원**
신청대상 : 만0세 ~ 만12세 아동
지원단가 : 종일반 월 44만 9천원 / 방과후 월 22만 5천원 / 누리장애보육 월 44만 9천원
- **장애아가족 양육지원**
신청대상 : 만12세 미만 장애아동
지원내용 : 돌보미 역할, 기본 임무, 학습 및 놀이활동, 안전 및 신변보호 처리, 외출지원 등 장애아 양육지원 장애아의 건강관리 및 응급조치 등 지원
- **문의** 행정복지센터 또는 시군 지자체

3. 다문화가족 지원

- 생활언어를 익히고 이해할 수 있도록 체계적이고 단계적으로 한국어 교육 지원
- 다문화가족을 대상으로 방문 및 교육 지원과 가족갈등 및 건강성 증진 지원
- 결혼이민자를 위한 부모교육 및 다문화가족 나눔 봉사단, 다문화 가족 자조모임 지원
- 경제활동 참여를 위해 지역 특성과 결혼이민자의 수요 등을 고려하여 취업에 연계지원
- 지역사회 내의 다문화 가족지원사업이 통합적, 체계적, 효율적으로 추진될 수 있도록 서비스 전달 체계 구축
- **문의** 다문화가족지원포털 ☎1577-1366 또는 시군 지자체

4. 한부모 지원

- **복지시설 지원**
신청대상 : 무주택 저소득 한부모가족
지원내용 : 주거, 양육, 심리상담·치료, 직업연계교육 등 자립 지원, 임신미혼모의 경우 출산 지원
- **양육비 지원**
신청대상 : 저소득 한부모가족의 만18세 미만아동, 세대주인 모 또는 부가 만18세 미만의 자녀를 양육하는 경우 가구소득인정액 기준 중위소득 60% 이하로 조건으로 모두 충족하는 자
지원내용 : 추가 아동양육비, 중고등학생 학용품비, 생계비(생활보조금)
- **문의** 행정복지센터, 시·군 지자체

5. 입양아 가정 지원

- **입양아 경제적 지원** 입양기관에 지급하는 입양비용 지원
입양아동 의료급여 1종으로 지정하여 의료비 지원, 입양아동 심리치료비지원, 장애아동의 경우 장애 아동 양육보조금 및 의료비 별도 지원
- **국내외 입양인 사후서비스 지원** 국외입양인 : 모국방문, 한국어교육, 국내체류 쉼터 지원 등
국내입양인 : 입양가족 교육 및 심리상담 등
- **문의** 홀트전북사무소, 시군 지자체

05

2019년 전라북도 지역별 육아지원 안내



전국 공통으로 지원되는 육아정책,
건강지원, 가족지원을 제외하고 각지역별
추가로 지원되는 부분과 육아정보
(장난감대여 및 나들이정보)를 수록하였습니다.

구 분	내 용	문 의 (지역번호 063)								
임신 및 출산 지원	<ul style="list-style-type: none">출산장려금 신청대상 : 2018년 7월 1일 이후 출생아, 출생일 현재 부 또는 모가 전주시 거주자로 출생아가 주민등록상 동일 세대원이어야 함 지원내용 (단위:만원) <table><tr><th>구 분</th><th>첫째아</th><th>둘째아</th><th>셋째아</th></tr><tr><td>지원금</td><td>10</td><td>30</td><td>120(분할지급)</td></tr></table>	구 분	첫째아	둘째아	셋째아	지원금	10	30	120(분할지급)	여성가족과 ☎ 281-5029
	구 분	첫째아	둘째아	셋째아						
지원금	10	30	120(분할지급)							
가구별 맞춤 지원	<ul style="list-style-type: none">예비신혼부부 무료 건강검진 : 혼인전 6개월, 혼인 후 2년산모·신생아 건강관리사 지원 : 기준 중위소득 120% 출산가정 한에 지원저소득층 기저귀 조제분유지원 : 만2세 미만의 영아를 둔 가정 ※ 기초생활보장, 차상위, 한부모가족 수급 가구 대상	여성가족과 ☎ 281-5029								
	<ul style="list-style-type: none">다자녀가정 우대증 발급 신청대상 : 전주시에 거주하고 자녀가 3명 이상(만18세 이하인 가정) 지원내용 : 무료입장 (전주동물원, 전주자연생태박물관, 전주시 경기전), 이용요금 50%감면 (전주시 공영주차장 및 부설주차장, 전주시 체육시설)	복지환경국 여성가족과 인구정책 ☎ 281-2345								
	<ul style="list-style-type: none">전주시육아종합지원센터 신청대상 : 전주시 다자녀 우대증 소지자 지원내용 : 맞춤형 양육상담 및 장난감 대여실 무료지원	전주시 육아종합 지원센터 ☎ 905-6510								
	<ul style="list-style-type: none">꿈꾸는 아이 직업체험관 입장료 감면 신청대상 : 전주시 다자녀 우대증 소지자 지원내용 : 입장료 15% 감면	꿈꾸는 아이 ☎ 232-9912								
	<ul style="list-style-type: none">중도입국 자녀교육 지원 (2019년 4월 시행) 신청대상 : 다문화 중도입국 미취학자녀 및 청소년 지원내용 : 한글, 정서, 직업관련 지원사업으로 정착 프로젝트	전주시다문화 가족지원센터 ☎ 243-0333								

구 분	내 용	문 의 (지역번호 063)
장난감 대여 지원	<p>• 전주시육아종합지원센터 행복나눔 장난감대여실</p> <p>이용대상 : 전주시 거주자 또는 전주 시내 직장인 운영시간 : 월~금요일 10:00~17:00 매월 둘째·넷째주 토요일 10:00~13:00 (매월 둘째·넷째주 외 토요일(정기소득), 일요일, 공휴일 및 센터 휴관일) 이 용 료 : 가입비 연 20,000 원 (별도 이용료 없음) 가구당 1인 장난감 2점, 도서대여 2점 ※ 연회비 무료대상 : 수급자, 장애, 유공자, 다문화, 한부모, 최상위, 다자녀</p>	☎ 905-6510
자유 놀이실 이용	<p>• 전주시 키즈N맘 놀이실</p> <p>일상의 육아부담에서 잠시 벗어나 부모와 자녀가 편안하게 놀이하는 공간 운영시간 : 오전마당 10:00~12:00, 오후마당 14:00~17:00 매월 둘째·넷째주 토요일 10:00~13:00 이 용 료 : 무료</p>	☎ 905-6509
박물관	<p>• 전주 농촌진흥청 과학관</p> <p>어린이 체험관 및 전시실 운영시간 : 평일 09:30~17:30 주말 10:00~17:00 (매주 월요일, 신정, 법정공휴일 휴관) 이 용 료 : 무료</p>	☎ 238-1300~1
	<p>• 전주 자연생태박물관</p> <p>수변생명이야기, 자연생태관 전시 및 안내 운영시간 : 매일 09:00~18:00 (매주 월요일, 1월 1일, 명절 당일 휴관) 이 용 료 : 유아 무료, 어린이 500원, 성인 2,000원 등</p>	☎ 288-9540
	<p>• 국립전주어린이박물관</p> <p>전시 및 체험공간 운영시간 : 평일 09:00~18:00, 공휴일 09:00~19:00, 3월~10월 매주 토요일 야간개장(오후 21:00까지) 이 용 료 : 무료 ※ 즐거운 배움터 교육은 홈페이지에서 예약가능</p>	☎ 223-5651
숲체험	<p>• 야호아이숲체험</p> <p>아이들이 각박한 도시 속에서 벗어나 자연 속에서 보고 듣고 만지며 뛰어놀며 풍부한 상상력을 키울 수 있는 숲 공간 이용대상 : 4세~14세 (유아, 초등학생 등) 운영기간 : 매년 4월~11월 (8개월) 이용시간 : 10시~16시 (아이들 이용) / 단체이용시 오전·오후반 구분</p>	<p>시청여성가족과 ☎ 281-2356</p>

구 분	내 용	문 의 (지역번호 063)										
임신 및 출산 지원	<p>• 출산비용 지원 대상 및 내용 : 임신기간 4개월 이상 유산, 사산 포함</p> <table><tr><th>대 상</th><th>지원내용</th></tr><tr><td>기초생활수급자</td><td rowspan="2">아이 1명당 60만원(쌍둥이 120만원)</td></tr><tr><td>긴급복지 지원대상자</td></tr><tr><td>장애인</td><td>장애정도에 따라서 최대 150만원</td></tr></table>	대 상	지원내용	기초생활수급자	아이 1명당 60만원(쌍둥이 120만원)	긴급복지 지원대상자	장애인	장애정도에 따라서 최대 150만원	보건소 ☎ 460-3245			
	대 상	지원내용										
	기초생활수급자	아이 1명당 60만원(쌍둥이 120만원)										
	긴급복지 지원대상자											
장애인	장애정도에 따라서 최대 150만원											
<p>• 출산장려금 신청대상 : 부 또는 모가 군산시에 주소를 두고, 거주 기간이 1년 이상 지원내용 (단위:만원)</p> <table><tr><th>대 상</th><th>첫째아</th><th>둘째아</th><th>셋째아</th><th>넷째아</th><th>다섯째아 이상</th></tr><tr><td>지원금</td><td>30</td><td>100</td><td>300 (분할지급)</td><td>500 (분할지급)</td><td>1,000 (분할지급)</td></tr></table> <p>다태아의 경우 출생순위에 따라 각각 지급 ※ 출산축하금 : 출생아 한명당 30만원 상당의 상품권 지급 (출산지원금과 별도) 지원문의 : 각 읍면동 주민센터</p>	대 상	첫째아	둘째아	셋째아	넷째아	다섯째아 이상	지원금	30	100	300 (분할지급)	500 (분할지급)	1,000 (분할지급)
대 상	첫째아	둘째아	셋째아	넷째아	다섯째아 이상							
지원금	30	100	300 (분할지급)	500 (분할지급)	1,000 (분할지급)							
<p>• 셋째아 이상 가정 신청대상 : 당해연도 셋째아 이상 출산가정 중 차량소유 세대 지원내용 : 지원대상 중 35세대에 개당 25만원 상당의 차량시트 지원 차량 미소유 가구는 육아용품으로 대체 가능 지원문의 : 각 읍·면·동 주민센터</p>												
<p>• 산모·신생아 건강관리사 지원 신청대상 : 건강보험료 본인부담금 합산액이 기준 중위소득100% ※예외지원대상자 : 기준 중위소득 120%이하(최대) 출산가정 외 지원내용 : 산모·신생아 건강관리사가 출산 가정을 방문해 산후관리를 돕는 바우처 지원</p>												
기타	<p>• 아동통합서비스지원 지원대상 : 만12세 이하(초등학생 이하)의 취약계층 아동 및 가족(임산부 포함) 지원내용 : 가정방문을 통해 아동양육 환경발달 상태를 기준으로 아동발달 영역별 맞춤형 통합서비스 제공 이용방법 : 읍면동 주민센터 상담 후 신청</p>	아동청소년과 ☎ 454-7852										

구 분	내 용		문 의 (지역번호 063)								
장난감 대여 지원	<p>• 군산시육아종합지원센터 우리누리 장난감도서관 이용대상 : 만5세 이하 자녀를 둔 군산시 거주 부모 및 군산시 소재 직장인으로 회원 가입자 운영시간 : 화~금요일 9:00~18:00, 토요일 10:00~15:00 (점심시간 12:00~13:00 대여 및 반납 불가) 휴관일 : 월요일(정기소독), 일요일, 법정공휴일 이 용 료 : 연회비 20,000원</p>		☎ 911-0756								
	<p>• 소룡동 장난감도서관 이용대상 : 만5세 이하 자녀를 둔 군산시 거주 부모 및 군산시 소재 직장인으로 회원 가입자 운영시간 : 우리누리 장난감도서관과 동일 이 용 료 : 연회비 20,000원</p>		☎ 445-7809								
자유 놀이실 이용	<p>• 아이누리 실내놀이터 이용대상 : 군산시에 거주하는 12개월 이상~7세 이하(취학전 아동)의 자녀를 둔 부모 및 직장인(장애아동의 경우 만12세까지) 운영시간 : 오전) 평일 13:30~15:00, 토요일 10:00~11:30 오후) 평일 15:30~17:00, 토요일 13:00~14:30 사전에 필수로 예약신청해야함 이 용 료 : 개인 한 아동 당 1,000원 / 기관 10,000원</p>		☎ 911-0756								
어린이 체험관	<p>• 군산어린이교통공원 교통·생활·재난·안전 등 체험교육, 체험전시와 차별화된 프로그램 구성 운영시간 : 하절기 10:00~18:00, 동절기 10:00~17:00 월~토(토요일은 자유관람) 휴관일 : 정기휴관일(일요일, 공휴일) 이용방법 : 교육 희망일 1일전까지 인터넷 홈페이지 사전예약 이 용 료 : 무료</p>		☎ 468-4560								
	<p>• 군산근대역사박물관 군산의 역사와 문화를 체험할 수 있는 공간 제공 운영시간 : 매일 09:00~21:00 (신정, 매월 첫번째·세번째 월요일 휴관) 이 용 료 :</p> <table><tr><th>구 분</th><th>성인 (군산시 거주자)</th><th>청소년·군인 (군산시 거주자)</th><th>어린이 (군산시 거주자)</th></tr><tr><td>박물관</td><td>1,000원 (500원)</td><td>700원 (300원)</td><td>300원 (200원)</td></tr></table>		구 분	성인 (군산시 거주자)	청소년·군인 (군산시 거주자)	어린이 (군산시 거주자)	박물관	1,000원 (500원)	700원 (300원)	300원 (200원)	☎ 454-7872
	구 분	성인 (군산시 거주자)	청소년·군인 (군산시 거주자)	어린이 (군산시 거주자)							
박물관	1,000원 (500원)	700원 (300원)	300원 (200원)								
<p>• 진포해양테마공원 진포대첩 기념 공원, 전시실, 영상관, 위봉함 등 체험형 복합테마공간 운영시간 : 매일 09:00~21:00 (매월 첫째, 셋째 월요일 휴관) 관 람 료 :</p> <table><tr><th>구 분</th><th>성인 (군산시 거주자)</th><th>청소년·군인 (군산시 거주자)</th><th>어린이 (군산시 거주자)</th></tr><tr><td>박물관</td><td>700원 (300원)</td><td>400원 (200원)</td><td>200원 (100원)</td></tr></table>		구 분	성인 (군산시 거주자)	청소년·군인 (군산시 거주자)	어린이 (군산시 거주자)	박물관	700원 (300원)	400원 (200원)	200원 (100원)	☎ 454-7873	
구 분	성인 (군산시 거주자)	청소년·군인 (군산시 거주자)	어린이 (군산시 거주자)								
박물관	700원 (300원)	400원 (200원)	200원 (100원)								



익산시

구 분	내 용	문 의 (지역번호 063)														
임신 및 출산 지원	<ul style="list-style-type: none">• 출산 장려금 신청대상 : 2019년 출생아 (영아 출산일 기준 부모가 시에 1년 이상 주민등록을 두고 거주하면서 출산한 가정) 신청기간 : 출산일 기준 1년 이내 신청 (단위:만원) 지원내용 :<table><tr><th>대 상</th><th>첫째아</th><th>둘째아</th><th>셋째아</th><th>넷째아</th><th>다섯째아</th><th>다태아 추가지원</th></tr><tr><td>지원금 (분할지급)</td><td>50</td><td>200</td><td>300</td><td>500</td><td>1,000</td><td>200 ~300</td></tr></table> 신청방법 : 주소지 읍·면·동에 신청 (통장사본)	대 상	첫째아	둘째아	셋째아	넷째아	다섯째아	다태아 추가지원	지원금 (분할지급)	50	200	300	500	1,000	200 ~300	여성청소년과 ☎ 859-5336
	대 상	첫째아	둘째아	셋째아	넷째아	다섯째아	다태아 추가지원									
	지원금 (분할지급)	50	200	300	500	1,000	200 ~300									
	<ul style="list-style-type: none">• 육아용품지원 신청대상 : 출생일부터 익산시에 주소가 되어 있는 세자녀 이상 가구 (2019년 1월 이후 출생아부터 적용) 지원내용 : 25만원 상당 육아용품	여성청소년과 ☎ 859-5337														
<ul style="list-style-type: none">• 산모·신생아 건강관리사 지원 신청대상 : 기준 중위소득 100%이하 출산가정 지원내용 : 건강관리사 파견 (산모 영양관리 산후체조, 좌욕, 신생아돌보기 등)	보건소 ☎ 859-4809 ☎ 859-4855															
<ul style="list-style-type: none">• 모유수유사업 신청대상 : 관내 임신부 및 시민 지원내용 : 모유수유 패드지급 (분만 후), 유축기 무료대여 (2개월) 모유수유 교육 및 홍보	보건소 ☎ 859-4917															
가구별 맞춤 지원	<ul style="list-style-type: none">• 산후 건강관리 지원사업 신청대상 : 2019년 출산한 산모 (주민등록익산시거주자, 출산후3개월이내지원가능) 지원내용 : 1인당20만원 (외래치료비, 한의과, 산부인과등)	보건소 ☎ 859-4931														
	<ul style="list-style-type: none">• 백일(돌)상 대여비 지원사업 신청대상 : 출생일부터 지원일 (백일 돌 6개월 이내)까지 부모 중 1인과 함께 거주 가정 지원내용 : 50,000원 (1인 1회)	여성청소년과 ☎ 859-5337														
	<ul style="list-style-type: none">• 쓰레기종량제 봉투지원 신청대상 : 만2세 이하 자녀를 둔 가구 (2017년 이후 출생아) 지원내용 : 분기별 쓰레기 종량제 봉투 지급 (분기별 180L)	청소지원과 ☎ 859-5477														
	<ul style="list-style-type: none">• 익산시립도서관 지원 면제 및 할인 신청대상 : 익산시 거주 20세 미만의 자녀 3명 이상인 가구 지원내용 : 프로그램 수강료 면제, 모현도서관 체육관 사용료 50% 할인	시립도서관 ☎ 859-3726														
	<ul style="list-style-type: none">• 국민생활관 합열스포츠헤터 이용료 할인 신청대상 : 익산시 거주 3자녀 가정의 부모 및 19세 미만 자녀 지원내용 : 프로그램 이용료 50%할인	국민생활관 ☎ 859-4621 ☎ 859-4622														
	<ul style="list-style-type: none">• 여성장애인 출산비용지원 신청대상 : 장애 1~6등급 여성장애인 중 출산 및 임신기간 4개월 이상의 태아를 유산, 사산한 자 지원내용 : 태아1인 기준1백만원	경로장애인과 ☎ 859 -5839														

구 분	내 용	문 의 (지역번호 063)
장난감 대여 지원	<ul style="list-style-type: none"> • 익산시육아종합지원센터 드림플 장난감 대여실 이용대상 : 영유아 자녀 및 손자녀를 둔 익산시민 지원내용 : 1회 2점 (월 최대 6 점), 14박 15일 대여 운영시간 : 월~토, 10:00~17:00 (매주 일요일, 법정공휴일 휴관) 이 용 료 : 연회비 20,000 원 (감면대상 10,000 원, 단체 30,000 원) 	☎ 859-4764
자유 놀이실 이용	<ul style="list-style-type: none"> • 익산시육아종합지원센터 이용대상 : 영유아 및 영유아 가족 지원내용 : 놀이체험관, 놀이프로그램, 장난감 대여, 부모교육, 육아상담, 자조모임 등 운영시간 : 월~토, 10:00~17:00 (매주 일요일, 법정공휴일 휴관) 이 용 료 : 2,000 원 (감면대상 및 단체 1,000 원) 	☎ 859-4765
어린이 체험관	<ul style="list-style-type: none"> • 익산시어린이영어도서관 (2019년 3월 개관) 도서대여, 영어스토리텔링, 독서문화프로그램, AR테스트 등이 이루어지는 어린이전용 영어도서관 운영시간 : 화~금요일 09:00~18:00, 토~일요일 09:00~17:00 (매주 월요일, 법정공휴일 휴관) 이 용 료 : 무료 	☎ 859-3474
	<ul style="list-style-type: none"> • 전라북도과학교육원 유아과학관, 전시체험관, 4D 체험관, 수학, 과학체험센터, 천체관측 등 다양한 과학체험프로그램이 운영되는 교육체험기관 운영시간 : 화 일요일 10:00~17:00 (점검시간 12:00 13:00 제외) (매주 월요일, 법정공휴일 휴관) 이 용 료 : 무료 	☎ 917-7140
	<ul style="list-style-type: none"> • 국립익산박물관 마한 백제문화의 발자취를 느낄 수 있는 전시 및 어린이 체험실, 교육프로그램 운영 운영시간 : 화~일요일 10:00~18:00 (매주 월요일, 신정, 설날과 추석 당일휴관) 이 용 료 : 무료 	☎ 830-0900
	<ul style="list-style-type: none"> • 보석박물관 보석과 공룡테마공원으로 구성되어 보석 및 화석전시관, 보석체험교실 운영 운영시간 : 화~일요일 10:00~8:00 (매주 월요일, 1월 1일 휴관) 이 용 료 : 어린이 1,000 원 성인 3,000 원 	☎ 859-4641

정읍시

구 분

내 용

문 의
(지역번호 063)

출산 장려금 지원

신청대상 : 출생일 기준 1년 전부터 정읍시에 주민등록 두고 실제 거주 부모

지원내용 : 출생아 순위별 차등지급

(단위:만원)

구 분	첫째아	둘째아	셋째아	넷째아 이상
지원금	30 (일시금)	100 (20만원씩X5회)	300 (30만원씩X10회)	1,000 (50만원씩X20회)

보건소

☎ 539-6752

장애인가정 출산비용지원

신청대상 : 여성장애인(1~6급)으로 출산한 사람

(출산기준일 기준 1년전부터 정읍시 주민등록자)

지원내용 : 100만원(일시금 지급)

복지여성과

☎ 539-5511

다문화가정 산후조리비 지원

신청대상 : 다문화가정 결혼이주여성으로 아기 출생일기준 부 또는

모가 1년전부터 계속하여 정읍시에 주소를 두고

거주하면서 출산하여 출생신고를 득한 가정의 산모

지원내용 : 산후조리비용 최대 80만원까지 지원

신청방법 : 퇴원 후 30일 이내 보건소 건강재활과에 신청

건강재활과

☎ 539-6751

육아용품 지원

신청대상 : 당해연도 셋째아 이상 출산가정

지원내용 : 가구당 25만원 상당 유아용품

보호자가 주소지 읍·면·동에 셋째아 출생신고시 신청

복지여성과

☎ 539-5551

산모·신생아 건강관리사 지원

신청대상 : 소득에 따라 지원 상이함. 외벌이 경우 기준중위소득

100%, 맞벌이 경우 기준중위소득 120%

지원내용 : 태아유형 또는 출생순위에 따라 5~20일 차등지원

산모 및 신생아 건강관리, 목욕, 방청소, 식사준비 등

보건소

☎ 539-6126

농어촌 양육수당 지원

신청대상 : 어린이집·유치원·종일제아이돌봄서비스를 이용하지 않는

만0~5세 가정양육 아동

지원내용 : 자녀개월수에 따라 차등지급

(단위:만원)

구 분	0~11개월	12~23개월	24~35개월	36~47개월	48개월~ 86개월미만
양육수당	200	177	156	129	177

교육청소년과

☎ 539-5521

임신
및
출산
지원

기타

구 분	내 용	문 의 (지역번호 063)
장난감 대여 지원	<ul style="list-style-type: none"> 장난감대여점 이용대상 : 영유아 자녀 (7세이하)를 둔 주민등록 상 정읍시 거주 시민 운영시간 : 매일 09:00~18:00 (점심시간 12:00~13:00) (매주 월, 일, 공휴일 휴관) 이 용 료 : 개인회원 연 20,000 원 (대여료 무료) 개인회원 매회 2점 (대형 1점), 9박 10일 (대여일 포함, 연장불가) 	교육청소년과 ☎ 539-5521
공동육아 나눔터	<ul style="list-style-type: none"> 정읍시 공동육아나눔터 (2019년 7월 완공) 초등학교 이하의 자녀를 양육하는 가정이 육아 경험과 정보를 공유하고 가족품앗이 활동 공간 	주민지원과 ☎ 539-5558
어린이 체험관	<ul style="list-style-type: none"> 정읍어린이교통공원 어린이 교통안전에 대한 이론학습과 현장체험 (체험나라, 영상실, 야외실습장 외) 이용대상 : 어린이라면 누구나 무료입장 운영시간 : 자유관람 평일 15:00~17:00, 토요일 10:00~17:00 단체교육 평일 10:00~12:00, 13:00~15:00 (매주 일요일, 법정 공휴일 휴관) 이 용 료 : 무료 	☎ 531-7870
	<ul style="list-style-type: none"> 국립전북기상과학관 체험교육 중심으로 기상과 천문이 융합된 특성화 과학관 전시시설, 기상·천문 통합 체험교육프로그램, 천문체험교육프로그램 운영시간 : 매주 화~일 주간 10:00~17:30 매주 수, 금, 토요일 야간 19:00~21:00 (계절별상이함) 이 용 료 : 유아(7세까지) 무료, 어린이 500원, 성인 1,000원 	☎ 537-1365
	<ul style="list-style-type: none"> 양떼목장 치즈마을 치즈/피자 만들기 체험학습관, 차와 가야금체험관, 양떼목장체험학습장 외 운영시간 : 매일 10:30~20:00 / 이용료 : 체험프로그램별 상이함. 	☎ 538-0002
	<ul style="list-style-type: none"> 철보물테마유원지 종합안내소, 물테마체험전시관, 야외물놀이장, 바닥분수, 주차장 등 운영시간 : 매일 09:00~17:30(월요일, 신정, 설날, 추석 휴관) 이 용 료 : 어린이 4,000원 성인 6000원 	☎ 538-9388
나들이 정보	<ul style="list-style-type: none"> 정읍시 내장산 국민여가캠핑장 서래봉을 바라보면서 넓은 잔디 광장에서 다양한 놀이를 즐길수 있으며 야간에는 워터파크 음악분수쇼를 즐길 수 있음. 운영시간 및 이용요금 : 홈페이지 참고 	☎ 538-7955
	<ul style="list-style-type: none"> 정읍시립박물관 전시실, 문화체험실, 휴게테크, 야외시설 운영시간 : 매일 09:00~18:00 (매주 월요일, 신정, 설날, 추석, 휴관) 이 용 료 : 무료 	☎ 539-6791~4
	<ul style="list-style-type: none"> 정읍시립미술관 운영시간 : 매일 10:00~18:00 (매주월요일, 신정, 명절 당일 휴관) 이 용 료 : 무료 	☎ 539-6430

구 분	내 용	문 의 (지역번호 063)								
임신 및 출산 지원	<ul style="list-style-type: none">출산 장려금 지원 (출생출하금 지원) 신청대상 : 남원시 출생등록 부·모 (1년이상 거주, 1년미만자는 1년 경과 후 신청가능) 지원내용 : 출생아 순위별 차등지급 (단위:만원) <table><tr><th>구 분</th><th>첫째아</th><th>둘째아</th><th>셋째아 이상</th></tr><tr><td>지원금</td><td>200 (분할지급)</td><td>500 (분할지급)</td><td>1,000 (분할지급)</td></tr></table> <p>※ 최종 수령시까지 남원시로 주민등록이 있어야 함.</p>	구 분	첫째아	둘째아	셋째아 이상	지원금	200 (분할지급)	500 (분할지급)	1,000 (분할지급)	보건소 ☎ 620-7941
	구 분	첫째아	둘째아	셋째아 이상						
	지원금	200 (분할지급)	500 (분할지급)	1,000 (분할지급)						
	<ul style="list-style-type: none">출산축하용품 지원 신청대상 : 남원시 출산가정 지원내용 : 아이깨끗해 set, 2중 구매권 증정(관내 육아용품점에서 사용가능) 출생신고 시 읍·면·동에서 지급									
	<ul style="list-style-type: none">영유아보호용 차량보조시트 및 육아용품 지원 신청대상 : 셋째아 이상 출산가정 (2019년 출생아) 지원내용 : 다자녀 가정에 육아용품구매 지원 (25만원 상당)									
<ul style="list-style-type: none">산모·신생아 건강관리사 지원 신청대상 : 출산가정(출산 후 30일이내) 중 희망자 지원내용 : 태아유형 또는 출생순위에 따라 5~20일 차등지원 산모 및 신생아 건강관리, 목욕, 방청소, 식사준비 등 ※ (남원시 추가지원) 본인부담금 최대 90% 지원										
기타	<ul style="list-style-type: none">따뜻함을 나누는 엄마애(애)간식 신청대상 : 어린이집, 유치원 재원하지 않고, 가정에서 돌보고 있는 아동 (86개월 미만) 지원내용 : 매월 1만원 (매년 12만원) 간식비 제공 (바우처방식 제공)	여성가족과 ☎ 620-6215								
	<ul style="list-style-type: none">아기남원시민증 발급 신청대상 : 만2세 미만 영유아 지원내용 : 지역신문 신생아 자랑 및 액자 보급 등 신청방법 : 아기사진과 메일 접수 (아기태어난시간, 혈액형, 부모소망 등) 접수메일 : nwbaby@korea.kr	보건소 ☎ 620-7941								

구 분	내 용	문 의 (지역번호 063)
도서관	<ul style="list-style-type: none"> 남원시어린이청소년도서관 (2019년 6월 하반기 개관예정) 장난감대여실, 부모와 아이가 함께하는 이야기방, 어린이자료실, 청소년자료실, 강의실, 동아리실 등	☎ 620-6781/3
어린이 체험관	<ul style="list-style-type: none"> 남원어린이교통공원 교통안전체험프로그램 (실내·야외체험학습장) 운영시간 : 자유관람 매일 10:00~17:00 단체견학 매일 10:00, 11:00 (사전예약) (매주 월요일, 국경일 휴관) 이 용 료 : 무료	☎ 620-6749
	<ul style="list-style-type: none"> 남원백두대간생태교육장전시관 백두대간의 모든 것을 보고 체험할 수 있는 공간 호랑이라이더관, 전시실, 곤충온실 등 다양한 부대시설 운영시간 : 매일 09:00~17:00 (매주 월요일, 설·추석 당일 휴관) 이 용 료 : 어린이 3,000원, 성인 5,000원 (남원시민은 입장료 면제)	☎ 620-5752
	<ul style="list-style-type: none"> 광한루원 광한루, 완월정, 춘향사당, 춘향관, 월매집, 그네, 전통놀이 체험장 등 오랜 역사와 더불어 다양한 볼거리와 체험 운영시간 : 평일 08:00~20:00, 무료개장 19:00~20:00 (연중무휴) 이 용 료 : 어린이 1,500원 성인 3,000원 (만6세 이하 어린이 입장료 면제)	☎ 620-8901
	<ul style="list-style-type: none"> 남원시립김병중미술관 2019년 3월 개관, 전원형미술관 운영시간 : 매일 10:00~18:00 (매주 월요일, 신정, 설·추석 당일 휴관) 이 용 료 : 무료	☎ 620-5660
	<ul style="list-style-type: none"> 지리산허브밸리 지리산자생식물환경공원, 허브테마파크, 허브가공단지, 허브경관농업지구 운영시간 : 3~10월 09:00~18:00, 11~2월 09:00~17:00 (매주 월요일 휴관) 이 용 료 : 어린이 1,500원 성인 4,000원 (남원시민 또는 만6세 이하 유아 무료입장)	☎ 626-2111

김제시

구 분	내 용	문 의 (지역번호 063)												
임신 및 출산 지원	<ul style="list-style-type: none">• 임산부 불편신고센터 이용대상 : 관내 보건소 등록 임산부 지원내용 : 신고자의 불편 해소 및 애로 사항 확인하여 신속한 해결 임신 출산관련 문의에 정보제공 및 각종 지원정책 안내 고위험 임산부 자가관리 의료용품 일체 지원	보건소 ☎ 540-1322												
	<ul style="list-style-type: none">• 출산장려금 신청대상 : 출생일 기준 1년 전부터 김제시에 주민등록을 두고 실제 거주 부모 지원내용 : 출생아 순위별 차등지급 (단위:만원) <table><tr><th>대 상</th><th>첫째아</th><th>둘째아</th><th>셋째아</th><th>넷째아</th><th>다섯째아 이상</th></tr><tr><td>지원금</td><td>100 (일시금)</td><td>200 (일시금)</td><td>300 (30 × 10 회)</td><td>500 (50 × 10 회)</td><td>1,000 (100 × 10 회)</td></tr></table>	대 상	첫째아	둘째아	셋째아	넷째아	다섯째아 이상	지원금	100 (일시금)	200 (일시금)	300 (30 × 10 회)	500 (50 × 10 회)	1,000 (100 × 10 회)	
	대 상	첫째아	둘째아	셋째아	넷째아	다섯째아 이상								
	지원금	100 (일시금)	200 (일시금)	300 (30 × 10 회)	500 (50 × 10 회)	1,000 (100 × 10 회)								
	<ul style="list-style-type: none">• 출산축하용품(마더박스)와 지역상품권 병행 지원 신청대상 : 영아의 출생일 전까지 산모가 김제시에 주민등록을 두고 김제시에 영아의 출생 신고를 득한 모든 출산가정 지원내용 : 출산축하용품 3종 중 1종 선택 (25만원 상당) 지역상품권 10만원	보건소 ☎ 540-1321												
<ul style="list-style-type: none">• 영아기 육아용품 무상대여 신청대상 : 관내 거주 출산가정 영아(0~12개월 이하) 지원내용 : 1인 2품목 대여(연 최대 3개월) 장 소 : 보건소 1층 임산부불편신고센터														
<ul style="list-style-type: none">• 우리아이 생애 첫 통장개설 사업 신청대상 : 2019. 1. 1.~2019. 12. 31.까지 김제시에서 태어난 출생아 지원내용 : 신생아 명의의 통장 개설 및 1인당 출생 축하금 5만원 지급	김제하나 새마을금고 ☎ 542-2960													
	<ul style="list-style-type: none">• 산모·신생아 건강관리사 지원 신청대상 : 기준 중위소득 100%이하 출산가정 ※ 예외지원 대상 중 기준 중위소득 120% 이하 가정 지원내용 : 태아유형 또는 출생순위에 따라 5~20일 차등지원 산모 및 신생아 건강관리, 목욕, 방청소, 식사준비 등	보건소 ☎ 540-1322												

구 분	내 용	문 의 (지역번호 063)
장난감 대여 지원	<ul style="list-style-type: none"> 지평선어울림센터 장난감도서관 <p>이용대상 : 김제시에 거주하는 7세 이하 영유아 자녀가 있는 가정 운영시간 : 월~토요일 09:00~18:00 (매주 일요일 휴관) 이 용 료 : 개당 1~2천원 이내 대여 기초생활보장 수급가정, 차상위 가정 등의 아동 무료대여</p>	☎ 540-4638
공동 육아 나눔터	<ul style="list-style-type: none"> 공동육아나눔터 운영 (2019년 3월 시행) <p>이용대상 : 미취학 및 초등학교 저학년(1~3학년) 자녀 및 부모 지원내용 : 공동육아나눔터 시설 환경 개선 및 안전 보호, 자녀 돌봄 사각 지대 해소, 부모 - 자녀 참여형 가족 품앗이 활동 강화 장 소 : 김제시 성산길 138 (보건소 3층 여성회관 사무실 옆)</p>	여성가족과 ☎ 554-6907
어린이 체험관	<ul style="list-style-type: none"> 김제벽골제 <p>벽골제농경문화박물관, 농경사주제관 및 체험관, 아리랑문학관, 벽천미술관, 우도농약관, 단야각 / 단야루, 테마연못, 야외전시 운영시간 : 동절기(11월 ~2월) 9:00 ~17:00 하절기(3월 ~10월) 09:00 ~18:00 (매주 월요일, 신정 휴관) 이 용 료 : 어린이 1,000원 어른 3,000원 (김제시민 및 6세이하 영유아 면제)</p>	☎ 540-4989 4094, 4985
	<ul style="list-style-type: none"> 아리랑문학마을 <p>일제강점기를 다루는 소설의 배경으로 '수탈당한 땅과 뿌리 뽑힌 민초들'이 민족의 수난과 투쟁을 대변하는 소설 아리랑의 배경을 재현한 곳 해설시간 : 09:00 ~18:00 (신정, 설, 추석 연휴 휴관) 이 용 료 : 무료</p>	☎ 540-2931
	<ul style="list-style-type: none"> 금산사 <p>국보 제 62호로 지정된 사찰로 미륵 도량의 성지템플스테이 운영시간 : 동절기(11월 ~2월) 9:00 ~17:00 하절기(3월 ~10월) 09:00 ~18:00 (매주 월요일, 신정 휴관) 이 용 료 : 무료</p>	☎ 548-4441
	<ul style="list-style-type: none"> 어린이 물놀이장 <p>시민문화체육공원 어린이 물놀이장, 조합놀이대, 워터드럼, 워터바스켓, 워터 터널 등 운영시간 : 7~8월, 오전 10시~오후 5시 / 이 용 료 : 무료</p>	체육청소년과 ☎ 540-4576
	<ul style="list-style-type: none"> 로컬랜드 <p>지역내에서 생산된 농축산물을 활용한 로컬푸드매장 운영부대시설 (찜질방, 와인 스파, 커피숍, 포도밭 숙박, 잔디밭, 체험 등)운영 운영시간 : 동절기 09:00 ~17:00 / 하절기 09:00 ~18:00 이 용 료 : 무료</p>	☎ 545-5242

구 분	내 용	문 의 (지역번호 063)								
임신 및 출산 지원	<ul style="list-style-type: none">출산 장려금 지원 신청대상 : 출생일 기준 1년 전부터 완주군에 주민등록 두고 실제 거주 부모 지원내용 : 출생아 순위별 차등지급 (단위:만원) <table><tr><th>구 분</th><th>첫째아</th><th>둘째아</th><th>셋째아 이상</th></tr><tr><th>지원금</th><td>50 (일시금)</td><td>100 (분할지급)</td><td>600 (분할지급)</td></tr></table>	구 분	첫째아	둘째아	셋째아 이상	지원금	50 (일시금)	100 (분할지급)	600 (분할지급)	보건소 ☎ 290-3026
	구 분	첫째아	둘째아	셋째아 이상						
	지원금	50 (일시금)	100 (분할지급)	600 (분할지급)						
	<ul style="list-style-type: none">출산 축하용품 지원 신청대상 : 2019. 1. 3. 이후 관내 출생신고를 한 신생아 부터 출생 당일 완주군 관내 주소를 둔 산모 지원내용 : 출산 축하용품 지원(두 가지 세트 중 택1)									
	<ul style="list-style-type: none">출산 취약지역 임신부 이송지원 사업 신청대상 : 완주군 전입일 기준으로 임신 16주 이후 산모 지원내용 : 산전 진찰 및 분만에 따른 교통비 지원 총 42만원 산전 진찰비 (임신6주 이후 4만원X8회), 분만 이송 교통비(10만원X1회)									
<ul style="list-style-type: none">산모·신생아 건강관리사 지원 ※ 국비지원 신청대상 : 첫째아 기준 중위소득 120% 이하 출산가정 둘째아부터 소득기준없이 신청가능 지원내용 : 태아유형 또는 출생순위에 따라 5~20일 차등지원 산모 및 신생아 건강관리, 목욕, 방청소, 식사준비 등										
<ul style="list-style-type: none">산모·신생아 건강관리사 지원 ※ 군비지원 (2019년 1월 3일부터) 신청대상 : 신생일 기준으로 일년전부터 신청일 현재까지 계속하여 부모 모두 관내에 주민등록을 두고 거주하고 있는 가정 신생아 출생일 기준으로 부모 중 1명은 5년 전부터 다른 한명은 출생아 출생일 전부터 신청일 현재까지 계속하여 관내에 주민등록을 두고 거주하고있는 가정 지원내용 : 지원금 (소득기준별 차등지원) 5일 (신청대상 모두) 신청기간 : 출산 예정일 40 일전부터 출산일로 부터 30 일까지										
기타	<ul style="list-style-type: none">완주군 3·6·9 프로젝트 (다자녀가정 양육비지원) 신청대상 : 6개월전부터 (신청일 기준) 보호자와 함께 계속하여 완주군에 주민등록을 두고 실제로 거주하고 있는 만6세 ~만9세까지의 셋째이상 자녀 지원내용 : 월 100,000 원 / 1인당 (매월 25 일 신청계좌로 입금)	사회복지과 ☎ 290-2214								

구 분	내 용	문 의 (지역번호 063)									
장난감 대여 지원	<p>• 장난감도서관 이용대상 : 영유아 자녀(7세이하)를 둔 주민등록 상 완주군 거주 시민 지원내용 : 회원가입 개인 2만원, 단체·시설 3만원 (무료대여)</p> <table border="1"> <tr> <th>구 분</th><th>연 령</th><th>비 고</th></tr> <tr> <td>장난감대여</td><td>1세(2016년)~5세(2012년)</td><td>1인당 1점/월 2회</td></tr> <tr> <td>블록이용</td><td>6세(2011년)~10세(2007년)</td><td>최대 2시간</td></tr> </table> <p>※ 블록이용은 봉동을 장난감도서관에서만 운영</p>	구 분	연 령	비 고	장난감대여	1세(2016년)~5세(2012년)	1인당 1점/월 2회	블록이용	6세(2011년)~10세(2007년)	최대 2시간	<p>봉동 장난감 도서관 ☎ 263-0130</p> <p>이서 장난감도서관 ☎ 221-9872</p>
구 분	연 령	비 고									
장난감대여	1세(2016년)~5세(2012년)	1인당 1점/월 2회									
블록이용	6세(2011년)~10세(2007년)	최대 2시간									
공동육아 나눔터	<p>• 완주공동육아나눔터 이용대상 : 완주군 내 미취학 아동 및 초등 자녀를 둔 가정 회원가입 후 이용 지원내용 : 장난감 대여, 육아 품앗이, 아이들을 위한 프로그램 등</p>	☎ 290-2699									
이동식 놀이교실	<p>• 전라북도 이동식 놀이교실 지원사업 이용대상 : 전라북도 내 어린이집 미설치 읍·면 지역 영유아 거점지역 내 어린이집 미 이용 영·유아 부모 ※ 완주군: 비봉면, 동상면, 고산면 해당 지원내용 : 장난감·도서대여프로그램 (가가호호방문), 교육지원 및 문화지원프로그램</p>	☎ 276-8084									
어린이 체험관	<p>• 삼례문화예술촌 어울마당, 모모미술관, 디지털아트관, 소극장 씨어터애니, 커뮤니티 뭉치, 김상림 목공소, 책공방 북아트센터, 문화카페 뜨레가 운영시간 : 10:00 ~ 18:00 (매주 월요일 휴관) / 이 용 료 : 유료</p>	☎ 070-8915-8121									
	<p>• 완주 고산자연휴양림 사계절 가족휴양지, 숙박시설, 캐라반, 에코어드벤처 등 운영시간 : 연중무휴 이 용 료 : 어린이 1,000원 성인 2,000원 (체험별 이용료 상이함)</p>	☎ 263-8680									
	<p>• 전북도립미술관 전시실, 어린이교육 및 체험프로그램, 문화행사 등 운영시간 : 매일 10:00 ~ 18:00 (매주 월요일, 1월 1일, 명절 휴관) 이 용 료 : 무료</p>	☎ 290-6888									
	<p>• 이서 물고기마을 실내외 수족관, 생태습지, 잔디구장, 작은 동물원 가족나들이 체험장 시설을 통해 다양한 체험을 즐기고 추억을 만들어가는 곳 운영시간 : 09:00 ~ 18:00 / 이 용 료 : 어린이 8,000원 성인 7,000원</p>	☎ 213-8400									
	<p>• 대송한지마을 천년의 빛 낸 우리의 종이, 고려한지의 전통명맥을 이어가고 있는 마을 한지생활사전시관, 한지체험장, 줄방, 한지제조장, 닥가마, 건조장, 한옥스테이 운영시간 : (3~10월) 09:00 ~ 18:00 (11~2월) 09:00 ~ 17:30 이 용 료 : 체험별 상이함</p>	☎ 242-1001									



진안군

구 분

내 용

문 의
(지역번호 063)

임신·출산 진료비 지원

신청대상 : 의료급여 수급권자 중 임신이 확인된 자

지원내용 : 의료급여 1, 2종 구분없이 60 만원을 가상계좌로 입금
분만취약지역 20 만원 지급 총 80 만원
(다태아의 경우 100 만원 지급 총 120 만원)

출산 장려금 지원

신청대상 : 출생일 기준 1년 전부터 진안군에 주민등록 두고 실제 거주 부모

지원내용 : 출생아 순위별 차등지급 (단위:만원)

구 분

첫째아, 둘째아

셋째아 이상

지원금

220
(분할지급)

1,000
(분할지급)

출산 취약지역 임신부 이송지원 사업

신청대상 : 진안군에 주소를 두고 거주하며 보건소에 등록된 임신부

지원내용 : 산전 진찰비(임신 4~10 개월, 32 만원), 분만 교통비(10 만원)

육아용품지원

신청대상 : 당해년도 다자녀 가구
넷째아 이상 출산가정, 출산일 현재 관내 주민등록자

지원내용 : 영유아 보호용 차량보조시트 구입비 지원(1가정 25만원한도)
차량 미 소지 가구 형평성 고려 육아용품 대체 가능

산모·신생아 도우미 지원

신청대상 : 출산일 기준으로 진안군에 주민등록을 두고 계속하여 거주하는 산모

지원내용 : 태아유형 또는 출생순위에 따라 5~20 일 차등지원
산모 및 신생아 건강관리, 목욕, 방청소, 식사준비 등

출산여성 농가도우미 지원

신청대상 : 출산 또는 출산예정 여성농업인
(임신 4 개월 이후에 발생한 유산·조산·사산의 경우도 포함)

지원내용 : 농가도우미 임금의 90% 지원
영농작업 35 일 이상, 가사작업 일부 35 일 이하
출산(예정)일 기준 출산 전 30 일 ~ 출산 후
150 일 까지 180 일 기간 중 70 일 이내 이용
지원단가 1 인 420 만원(보조 378 만원, 자부담 42 만원)

사회복지과
☎ 430-2547

보건소
☎ 430-8513

사회복지과
☎ 430-2915

보건소
☎ 430-8513

농업정책과
☎ 430-8652

구 분	내 용	문 의 (지역번호 063)
장난감 대여 지원	<p>• 진안군 장난감도서관</p> <p>이용대상 : 만 12세 이하 아동, 아동관련 단체·기관 법인 운영시간 : 화~금 09:00~21:00, 토 09:00~18:00 대여수량 : (일반) 1회 2점, (기관단체) 1회 5점 대여기간 : 14일(14일 연장 가능) 이 용 료 : 연회비 1만원 (회비면제: 기초생활수급자, 차상위, 한부모가정 외)</p>	☎ 432-3400
이동식 놀이 교실	<p>• 전라북도 이동식 놀이교실 지원사업</p> <p>이용대상 : 전라북도 내 어린이집 미설치 읍·면 지역 영유아 거점지역 내 어린이집 미 이용 영·유아 부모 진안군 : 주천면, 안천면, 동향면, 백운면, 부귀면, 상전면, 정천면 해당 지원내용 : 장난감·도서대여프로그램(가가호호방문), 교육지원 및 문화지원프로그램</p>	☎ 276-8084
어린이 체험관	<p>• 진안역사박물관</p> <p>고고관, 민속관, 기록관, 기획전시관, 문화가있는날 프로그램 외 운영시간 : 매일 09:00~18:00 (매주 월요일 휴관) 이 용 료 : 무료</p>	☎ 430-8086
	<p>• 진안가위박물관</p> <p>가위의 역사, 가위와 과학, 생활가위 전시실 다양한 체험프로그램 운영시간 : 매일 10:00~18:00 (매주 월요일, 신정, 구정, 추석 당일 휴관) 이 용 료 : 어린이 2,000원, 성인 4,000원 (진안군민 면제)</p>	☎ 432-3232
	<p>• 진안마이돈문화체험관</p> <p>가족들과 함께 소시지·홍삼 아이스크림 만들기체험, 귀여운 돼지들과 함께 놀수 있는 공간 외 운영시간 : 매일 10:00~17:30 이 용 료 : 무료 (체험프로그램별 이용료 상이함)</p>	☎ 433-0424
	<p>• 진안 마이골 작은영화관</p> <p>전국 동시개봉 최신 영화를 상영, 관람 할 수 있는 작은 영화관 운영시간 : 오전 10시부터 / 365일 연중 이 용 료 : 2D 6,000원, 3D 8,000원</p>	☎ 433-7050



무주군

구 분	내 용	문 의 (지역번호 063)												
임신 및 출산 지원	<p>• 출산 장려금 및 양육비 지원</p> <p>1. 출산 장려금</p> <p>신청대상 : 출생일 기준 1년 전부터 무주군에 주민등록이 되어 있고 실제로 거주하고 있는 부모</p> <p>지원내용 : 출생아 순위별 차등지급 (단위:만원)</p> <table><tr><th>대 상</th><th>첫째아</th><th>둘째아</th><th>셋째아</th><th>넷째아</th><th>다섯째아</th></tr><tr><td>지원금</td><td>50 (일시금)</td><td>120 (일시금)</td><td>360 (120 × 3 회)</td><td>480 (120 × 4 회)</td><td>600 (120 × 5 회)</td></tr></table> <p>2. 양육비</p> <p>신청대상 : 국민기초생활보장법에 따른 생계급여, 의료급여, 주거급여, 교육급여를 받는 부모</p> <p>지원내용 : 출생순위 관계없이 50만원 지급</p>	대 상	첫째아	둘째아	셋째아	넷째아	다섯째아	지원금	50 (일시금)	120 (일시금)	360 (120 × 3 회)	480 (120 × 4 회)	600 (120 × 5 회)	사회복지과 ☎ 320-2318
	대 상	첫째아	둘째아	셋째아	넷째아	다섯째아								
	지원금	50 (일시금)	120 (일시금)	360 (120 × 3 회)	480 (120 × 4 회)	600 (120 × 5 회)								
	<p>• 출산 취약지역 임신부 이송지원 사업</p> <p>신청대상 : 무주군에 주소를 두고 거주하며 보건소에 등록된 임신부</p> <p>지원내용 : 임신 4개월 (16주)~10개월 (40주) 총 42만원이내 지원</p> <p>교통비 (1회 4만원씩 8회) + 출산이송지원교통비 1회 (10만원)</p>	보건행정과 ☎ 320-8241 /8243												
	<p>• 출산·육아용품 무료대여</p> <p>신청대상 : 무주군에 주소를 둔 출산 가정</p> <p>지원내용 : 유축기, 보행기, 흔들침대 (대여기간 1~3개월)</p>	보건의료원 ☎ 320-8241 /8243												
	<p>• 육아용품 지급</p> <p>신청대상 : 넷째아 이상 출산 가정</p> <p>지원내용 : 차량 소유 세대에 영유아 차량 보조시트지원(250천원/개당)</p> <p>※ 차량 미소유 가구의 경우 육아용품 대체 가능</p>	사회복지과 ☎ 320-2318												
<p>• 산모·신생아 도우미 지원</p> <p>신청대상 : 출산일 기준으로 무주군에 주민등록을 두고 계속하여 거주하는 산모</p> <p>지원내용 : 태아유형 또는 출생순위에 따라 5~20일 차등지원</p> <p>산모 및 신생아 건강관리, 목욕, 방청소, 식사준비 등</p>	보건행정과 ☎ 320-8241 /8243													
<p>• 출산여성 농가도우미 지원</p> <p>신청대상 : 출산 또는 출산예정 여성농업인</p> <p>(임신4개월 이후에 발생한 유산·조산·사산의 경우도 포함)</p> <p>지원내용 : 농가도우미 임금의 90% 지원 / 영농작업 35일이상, 가사작업 일부 35일 이하</p> <p>출산(예정)일 기준 출산 전 30일~출산후 150일까지</p> <p>180일 기간중 70일 이내 이용</p> <p>지원단가 1인 420만원(보조 378만원, 자부담 42만원)</p>	농업정책과 ☎ 320-2814													
기타	<p>• 공공시설 이용 우대증 발급</p> <p>신청대상 : 관내 전입세대, 만18세 이하의 자녀 3명 이상을 양육하는 가정</p> <p>지원내용 : 공공시설이용 우대증 발급 / 수달수영장, 건승체육관이용료 면제</p> <p>반디랜드 곤충박물관, 천문과학관입장료 면제</p> <p>(세대당 1매, 발급일로부터 1년간사용)</p>	미래준비 ☎ 320-2146												

구 분	내 용	문 의 (지역번호 063)
이동식 놀이 교실	<p>• 전라북도 이동식 놀이교실 지원사업</p> <p>이용대상 : 전라북도 내 어린이집 미설치읍·면지역 영유아 거점지역 내 어린이집 미 이용영·유아부모 무주군 : 무풍면, 설천면, 무주읍 해당</p> <p>지원내용 : 장난감·도서·대여프로그램 (가가호호방문), 교육지원 및 문화지원프로그램</p>	☎ 276-8084
어린이 체험관	<p>• 무주반디랜드</p> <p>곤충박물관, 천문과학관, 반딧불이연구소, 야외물놀이장, 사계절썰매장 등</p> <p>운영시간 : 매일 09:00~18:00 (계절마다 상이함)</p> <p>이 용 료 : 어린이 2,000 원, 성인 5,000 원 (4세 미만의 유아 외 면제)</p>	☎ 324-1155
	<p>• 무주반디별천문과학관</p> <p>전시실, 입체영상실, 천체관측실, 천체관측프로그램 외</p> <p>운영시간 : 동절기 13:00~21:00 하절기 13:00~22:00 (매주 월요일, 신정, 구정, 추석 당일 휴관)</p> <p>이 용 료 : 어린이 1,000 원, 성인 3,000 원</p>	☎ 320-5680
	<p>• 무주태권도원</p> <p>태권도박물관, 체험관 YAPI, 모노레일, 태권도시범공원, 상설체험프로그램</p> <p>운영시간 : 매일 10:00~18:00 (매주 월요일 휴관)</p> <p>이 용 료 : 어린이 3,000 원, 성인 4,000 원</p>	☎ 320-0114
	<p>• 무주군공공도서관</p> <p>아동열람실, 디지털자료실, 종합자료실, 일반열람실</p> <p>운영시간 : 평일 09:00~18:00 (매주 월요일, 공휴일 휴관)</p> <p>이 용 료 : 무료</p>	☎ 322-4635
	<p>• 무주산골영화관</p> <p>전국 동시개봉 최신 영화를 상영, 관람 할 수 있는 작은 영화관</p> <p>운영시간 : 오전 10시부터 상영 종료시 까지 (365일 연중)</p> <p>이 용 료 : 2D 6,000 원, 3D 8,000 원</p>	☎ 322-7053

구 분

내 용

문 의
(지역번호 063)

임신 및 출산 지원

출산 장려금 지원 (2019년 7월부터 상향 조정예정)

신청대상 : 출생일 기준 1년 전부터 계속하여 신청일 현재까지 장수군에 거주하고 있는 가정

지원내용 : 출생아 순위별 차등지급 (단위:만원)

대 상	첫째아	둘째아	셋째아	넷째아	다섯째아
지원금	100 (일시금)	200 (분할지급)	500 (분할지급)	1,000 (분할지급)	1,500 (분할지급)

의료지원과
☎ 350-2762

출산축하용품 지원

신청대상 : 장수군 관내 출산·입양 가정, 출생일 기준으로 1년 전부터 계속하여 장수군에 주민등록을 두고 거주

지원내용 : 출산축하용품 (체온계, 멸랑이, 목욕용품 등)

일자리경제과
☎ 350-2202

육아용품 (차량보조시트) 지원

신청대상 : 셋째아 이상 출산가정

지원내용 : 유아보호용 차량보조시트 지원 (25만원/개당)

신청방법 : 읍·면 행정복지센터 신청

주민복지실
☎ 350-2101

출산 취약지역 임신부 이송지원 사업

신청대상 : 장수군에 주소를 두고 거주하며 보건소에 등록된 임신부

지원내용 : 임신 4개월 (16주)~10개월 (40주) 총 42만원이내 지원
교통비 (1회 4만원씩 8회)+출산이송지원교통비 1회 (10만원)

의료지원과
☎ 350-2762

산모·신생아 건강관리사 지원

신청대상 : 장수군에 주민등록을 둔 산모

지원내용 : 태아유형 또는 출생순위에 따라 본인부담금 차등 발생되며, 5~15일 차등지원산모 및 신생아 건강관리, 목욕, 방청소, 식사준비 등

의료지원과
☎ 350-2762

출산여성 농가도우미 지원

신청대상 : 출산 또는 출산예정 여성농업인
(임신 4개월 이후에 발생한 유산·조산·사산의 경우도 포함)

지원내용 : 출산 전 30일부터 출산 후 150일까지
180일 기간 내 최대 70일 농가도우미 지원
1일 기준 인건비 70,000원의 90%인 63,000원 지원

농업정책과
☎ 350-2363

구 분	내 용	문 의 (지역번호 063)
이동식 놀이 교실	<ul style="list-style-type: none"> • 전라북도 이동식 놀이교실 지원사업 <p>이용대상 : 전라북도 내 어린이집 미설치 읍·면 지역 영유아 거점지역 내 어린이집 미 이용 영·유아 부모 장수군 : 계북면, 천천면, 장계면, 번암면, 장수읍 해당 지원내용 : 장난감·도서대여프로그램 (가가호호방문), 교육지원 및 문화지원프로그램</p>	☎ 276-8084
어린이 체험관	<ul style="list-style-type: none"> • 전라북도교육청장수도서관 <p>아동자료실, 디지털자료실, 평생교육실, 시청각실, 일반열람실 운영시간 : 매일 09:00~18:00 (매주 월요일, 법정공휴일 휴관) 이 용 료 : 무료</p>	☎ 351-1614
	<ul style="list-style-type: none"> • 장수군승마레저파크 <p>장수승마체험장, 장수승마레저체험존, 말역사체험관, 말조각공원 등 운영시간 : 매일 09:00~18:00 (매주 월·화, 공휴일 휴관) 이 용 료 : 체험프로그램별 상이함</p>	☎ 352-0330
	<ul style="list-style-type: none"> • 장수논개생가마을 (농촌전통체험) <p>농사체험, 자연생태체험, 수상 레포츠, 도깨비체험, 민속생활체험, 짚공예, 두부만들기, 논개역사체험 등 운영시간 : 연중무휴 / 이용료 : 무료</p>	대곡관광지 관리사무소 ☎ 353-3533
	<ul style="list-style-type: none"> • 장수물빛공원 <p>동화담을 활용한 자연친화적 체험테마공원 운영시간 : 연중무휴 이 용 료 : 무료</p>	☎ 352-3215
	<ul style="list-style-type: none"> • 뜬봉샘생태공원 <p>뜬봉샘생태공원 생태체험 프로그램, 기획 프로그램 외 운영시간 : 매일 09:00~18:00 / 연중무휴 이 용 료 : 무료 (체험프로그램별 요금 상이함)</p>	☎ 353-7002
	<ul style="list-style-type: none"> • 장수한누리시네마 <p>전국 동시개봉 최신 영화를 상영, 관람 할 수 있는 작은 영화관 운영시간 : 오전 10시부터 / 365 일 연중 이 용 료 : 2D 6,000 원 3D 8,000 원</p>	☎ 352-7050

구 분

내 용

문 의
(지역번호 063)

임신
및
출산
지원

출산 장려금 지원

신청대상 : 출생일을 기준으로 부나 모가 1년전부터 계속 관내에 주민등록을 두고 거주하고 있는 가정

지원내용 : 출생아 순위별 차등지급 (단위:만원)

대 상

첫째아

둘째아

셋째아

넷째아 이상

지원금

100
(일시금)

300
(분할지급)

500
(분할지급)

800
(분할지급)

보건의료원

☎ 640-3352

출산축하용품지원

신청대상 : 출생일 기준으로 산모가 임실군에 주민등록이 되어 있고, 실제 거주하고 있는 가정

지원내용 : 출산축하용품 지원(15만원 상당)

보건의료원

☎ 640-3152

출산 취약지역 임신부 이송지원 사업

신청대상 : 임실군에 주소를 두고 거주하며 보건소에 등록된 임신부

지원내용 : 임신 4개월(16주)~10개월(40주) 총 42만원이내 지원
교통비(1회 4만원씩 8회)+출산이송지원교통비 1회(10만원)

보건의료원

☎ 640-3352

산모·신생아 건강관리사 지원

신청대상 : 임실군거주 출산 가정
기준 준중위소득 100%이하의 출산 가정에 한하여 지원

지원내용 : 기본10~15일(태아유형, 출산순위에 따라 결정)
산모의 산후관리 및 신생아 건강관리를 위한 가정 방문 서비스 이용권

보건의료원

☎ 640-3352

산후조리비 지원

신청대상 : 출생일 기준으로 산모가 임실군에 주민등록이 되어 있고, 실제 거주하고 있는 가정

지원내용 : 산후조리비용 50만원 지원

출산여성 농가도우미 지원

신청대상 : 출산 또는 출산예정 여성농업인
(임신4개월 이후에 발생한 유산·조산·사산의 경우도 포함)

지원내용 : 농가도우미 임금의 90% 지원, 영농작업 35일 이상, 가사작업 일부 35일 이하, 출산(예정)일 기준 출산 전 30일~출산후 150일까지 180일 기간중 70일 이내 이용
지원단가 1인 420만원(보조 378만원, 자부담 42만원)

농업정책팀

☎ 640-2416

구 분	내 용	문 의 (지역번호 063)
이동식 놀이 교실	<ul style="list-style-type: none"> • 전라북도 이동식 놀이교실 지원사업 <p>이용대상 : 전라북도 내 어린이집 미설치 읍·면 지역 영유아 거점지역 내 어린이집 미 이용 영·유아 부모 입실군 : 신덕면, 신평면, 운암면, 덕치면, 삼계면, 청용면, 지사면, 관촌면, 임실읍 해당 지원내용 : 장난감·도서대여프로그램 (가가호호방문), 교육지원 및 문화지원프로그램</p>	☎ 276-8084
	<ul style="list-style-type: none"> • 임실치즈테마파크 <p>체험관 (치즈관, 테마관, 파크관), 먹거리, 산책로 운영시간 : 매일 09:00~18:00 (매주 월요일 휴관) 이 용 료 : 입장료 무료 (체험코스별 요금 상이함)</p>	☎ 643-2300
어린이 체험관	<ul style="list-style-type: none"> • 임실군 목재문화체험장 <p>목재놀이방, 목재체험관 등 운영시간 : 평일 10:00~16:00 (예약제, 공휴일 휴관) 이 용 료 : 체험프로그램별 요금 상이함.</p>	☎ 642-3900
	<ul style="list-style-type: none"> • 전라북도 119 안전체험관 <p>전국 최대의 재난종합체험관, 가족 등과 함께 즐기는 테마형 안전광장 운영시간 : 매일 09:00~18:00 (매주 월요일, 1월 1일, 명절 휴관) 이 용 료 : 2,000 원 ~ 8,000 원 (프로그램별 상이함)</p>	☎ 290-5676
	<ul style="list-style-type: none"> • 도화지 도예문화원 <p>도예체험 프로그램, 주말가족 프로그램 등 운영시간 : 매일 10:00~12:00, 14:00~16:00 (매주 일요일, 명절 휴관) 이 용 료 : 프로그램별 상이함</p>	☎ 643-8689
	<ul style="list-style-type: none"> • 임실군립도서관 <p>유아프로그램 : 책으로 떠나는 미술여행, 하이텔로 영어그림책 읽기 운 영 시 간 : 매일 09:00~18:00 (계절별 상이함) 이 용 료 : 무료</p>	☎ 640-2931
	<ul style="list-style-type: none"> • 섬진강댐 물문화관 <p>섬진강댐의 역사와 옥정호의 아름다운 비경을 홍보하기 위한 곳, 옥정호 이야기와 북카페, 구운암댐과 섬진강댐 건설과정의 숨은 이야기를 들려다 볼 수 있는 공간 운영시간 : 매일 10:00~17:00 (매주 월요일, 법정공휴일 휴관) 이 용 료 : 무료</p>	☎ 642-6197
	<ul style="list-style-type: none"> • 임실군 작은별영화관 <p>전국 동시개봉 최신 영화를 상영, 관람 할 수 있는 작은 영화관 운영시간 : 오전 10시부터 / 365 일 연중 이 용 료 : 2D 6,000 원, 3D 8,000 원</p>	☎ 644-7050



순창군

구 분	내 용	문 의 (지역번호 063)										
임신 및 출산 지원	<ul style="list-style-type: none">• 출산 장려금 지원 신청대상 : 신생아의 출생일을 기준 신생아의 부모 또는 모가 순창군에 주소를 두고 실제 거주하는 출산가정 지원내용 : 출생아 순위별 차등지급 (단위:만원)<table><tr><th>대 상</th><th>첫째아</th><th>둘째아</th><th>셋째아</th><th>넷째아 이상</th></tr><tr><td>지원금</td><td>300</td><td>460</td><td>1,000</td><td>1,500</td></tr></table>	대 상	첫째아	둘째아	셋째아	넷째아 이상	지원금	300	460	1,000	1,500	보건의료원 ☎ 650-5237
	대 상	첫째아	둘째아	셋째아	넷째아 이상							
	지원금	300	460	1,000	1,500							
	<ul style="list-style-type: none">• 출산축하용품지원 신청대상 : 부모가 순창군에 주소를 두고 실제 거주하는 출산가정 지원내용 : 출산시 5만원 이내에서 출생축하 기념품 지원 신생아 경우 5만원 이내에서 돌 기념사진 촬영권 지원											
	<ul style="list-style-type: none">• 마더박스(육아용품)지원 신청대상 : 순창군에 주소를 둔 임신부 등록관리 대상자 지원내용 : 20만원 상당의 육아용품 지급											
<ul style="list-style-type: none">• 출산 취약지역 임신부 이송지원 사업 신청대상 : 순창군에 주소를 두고 거주하며 보건소에 등록된 임신부 지원내용 : 임신 4개월(16주)~10개월(40주) 총 42만원이내 지원 교통비(1회 4만원씩 8회) + 출산이송지원교통비 1회(10만원)	보건의료원 ☎ 650-5212											
<ul style="list-style-type: none">• 셋째아 출산 육아용품 지급 신청대상 : 셋째아 이상 출산가정 지원내용 : 영유아보호용 차량보조시트 지원(25만원/개당) 차량보조시트가 있는 경우 타 육아용품으로 대체 지원 가능	보건의료원 ☎ 650-5237											
	<ul style="list-style-type: none">• 산모·신생아 건강관리 지원 신청대상 : 순창군 출산 가정 기준중위소득 120%이하의 출산 가정에 한하여 지원 지원내용 : 기본 2주~4주까지 산모 및 신생아 건강관리 가정방문 서비스	보건의료원 ☎ 650-5237										
기타	<ul style="list-style-type: none">• 순창군 관내 어린이집 이용아동 친환경 쌀 지원 신청대상 : 순창군 관내 어린이집을 이용하는 영유아 지원내용 : 보육시설을 이용하는 원아들에게 안전한 먹거리 제공을 위한 친환경 쌀 구입비용 지원	주민복지실 ☎ 650-1205										
	<ul style="list-style-type: none">• 순창군 관내 어린이집 이용 만3~5세 아동 숲체험 지원 지원내용 : 숲 체험시 간식비, 체험비 지원											
	<ul style="list-style-type: none">• 다함께 돌봄센터 운영 (2019년 6월 시행 예정) 위 치 : 행복누리센터(구,보건의료원) 진행 예정 사업내용 : 일일돌봄, 숙제지도, 놀이교실 등 운영 예정 운영시간 : 16시~22시(토요일 09:00~18:00) 운영대상 : 만3세~12세까지, 아동 30명 진행 예정	주민복지실 ☎ 650-1262										

구 분	내 용	문 의 (지역번호 063)
어린이 체험관	<p>• 순창군 장난감도서관</p> <p>이용대상 : 순창군에 주민등록상 주소를 둔 취학 전 아동을 양육하는 가구 주요시설 : 장난감 대여실 (335종 988개 장난감 보유), 액션볼 놀이실, 역할놀이실, 북카페, 수유실, 장난감 소독실 등 운영시간 : 매일 10:00~17:00 (매주 월요일, 법정공휴일 휴관) 이 용 료 : 연회비 20,000원, 기관 30,000원~50,000원</p>	☎ 650-1665
	<p>• 순창장류체험관</p> <p>고추장 만들기, 인절미, 튀밥 만들기 등의 체험 이용 운영시간 : 매일 09:00~18:00 예약운영 (신청, 추석·설 등 휴관) 이 용 료 : 체험별 이용 요금 상이, 전화로 문의 및 예약 후 이용 가능</p>	☎ 653-9916
	<p>• 건강장수체험과학관</p> <p>생·로·병·사를 테마로 구성, 생명체험, 장수체험, 건강생활체험, 죽음체험 등을 통해 생명의 신비와 건강의 소중한 체험하고 학습할 수 있는 신개념 과학관 운영시간 : 매일 09:00~18:00 (매주 월요일, 신청, 명절연휴 휴관) 이 용 료 : 미취학아동 무료, 성인 1,000원</p>	☎ 650-1538
	<p>• 순창군 승마장</p> <p>일일 승마체험, 월 승마체험까지 다양한 프로그램 이용 운영시간 : 수~일요일 09:00~18:00 (점심 12:00~13:30 제외) (매주 월, 화, 신청, 추석 및 설 연휴, 국경일 휴관) 이 용 료 : 대상별 사용료 및 이용료 상이함</p>	☎ 650-5537~8
	<p>• 순창군립도서관</p> <p>독서문화프로그램, 어린이자료실, 다문화가족프로그램 운영 어린이자료실, 종합자료실, 학습실 운영시간 : 월~일 09:00~18:00 (매주 금요일, 법정공휴일 휴관) 이 용 료 : 무료</p>	<p>종합자료실 ☎ 650-5678</p> <p>어린이자료실 ☎ 650-5684</p>
	<p>• 천재의 공간 영화산책</p> <p>전국 동시개봉 최신 영화를 상영, 관람 할 수 있는 작은 영화관 운영시간 : 오전 10시 부터 중영시 (영화 상영횟수에 따라 변동됨) (365일 연중무휴) 이 용 료 : 2D (일반영화) 5,000원, 3D 영화 : 8,000원</p>	☎ 653-7057

구 분

내 용

문 의
(지역번호 063)

출산 장려금 지원

신청대상 : 출생일 기준 부 또는 모가 군 관내에 주민등록을 두고
1년 이상 계속 거주한 출산가정

지원내용 : 출산순위에 따라 차등지원 및 3자녀 이상부터는 2회 분할지급
(단위:만원)

대 상

첫째아

둘째아

셋째아

넷째아

다섯째아 이상

지원금

100
(일시금)

200
(일시금)

500
(분할지급)

700
(분할지급)

1,000
(분할지급)

읍·면 출생신고 시 안내

출생축하용품 지원

신청대상 : 고창군 주민등록 기준 출생 신고한 모든 출산아 가정

지원내용 : 출산용품지원 : 마더박스(신생아 속싸개 등 6종)
출생축하용품지원 : 유축기외 2종, 태크1
신생아용품지원 : 신생아 카시트외 2종, 태크1 / 젖병소독기 지원

산모·신생아 건강관리사 지원

신청대상 : 고창군 출산가정, 기준중위소득 120%이하 출산가정 제외지원
(전국가구 월평균 소득 소득 100%이하 출산가정)

지원방식 : 산모 및 신생아 건강관리를 위한 서비스이용권 지급

지원기간 : 2주(10일) 1일 9시간(휴게시간 1시간 포함) 제공(1주 5일)
단태아 2주(10일), 쌍생아 3주(15일), 3태아 이상 및
중증장애인 4주(20일)

분만취약지역 분만산부인과 운영

분만 산부인과 설치 운영 : 고창 종합병원 내

인력운영기준 : 산부인과 전문의, 소아청소년과 전문의, 마취과 전문의,
간호인력, 임상병리사, 영양사 등 필수인력 구성

병실운영 : 외래진료실, 병상(5병상), 분만/수술실, 진통실, 신생아실,
간호사(당직)실, 일반촬영실, 검사실, 주방/조리실

분만을 위한 의료장비 27종 구비(분만/수술대, 심전도기등)

보건소
☎ 560-8762

보건소
☎ 560-8724

보건소
☎ 560-8711

고창종합병원
☎ 560-5610

임신
및
출산
지원



구 분	내 용	문 의 (지역번호 063)
장난감 대여 지원	<ul style="list-style-type: none"> 고창군육아종합지원센터 장난감 도서관 이용대상 : 영유아 자녀를 둔 고창군 거주 주민 및 고창 소재 직장인 운영시간 : 화~금 10:00~18:00, 토 10:00~15:00 (매주 월요일 휴관) 이 용 료 : 연회비 개인 20,000원, 기관 50,000원 	☎ 564-0862
	<ul style="list-style-type: none"> 이동식 놀이교실 가정으로 직접 찾아가는 무료로 서비스 이용 이용대상 : 농어촌 어린이집 미설치 지역가정 네 이 버 : 카페 https://cafe.naver.com/norigyosil2019 	고창여성농업인 지원센터 ☎ 561-3979
어린이 체험관	<ul style="list-style-type: none"> 고창 고인돌 박물관 청동기시대의 각종유물 및 생활상, 실내전시관과 체험관 운영시간 : 하절기(3~10월) 09:00~18:00 동절기(11~2월) 09:00~17:00 (입장은 관람종료 1시간전까지) 이 용 료 : 어린이 1,000원, 성인 3,000원 	☎ 564-9897
	<ul style="list-style-type: none"> 운곡람사르습지 고야생동식물 및 희귀종의 생태 서식지, 습지체험, 사이버체험관 운영시간 : 고창군운곡습지 자연생태이용 자유 이 용 료 : 무료 	☎ 560-2691
	<ul style="list-style-type: none"> 고창군립미술관 서화작품과 원로 작가들이 기증한 자료 전시 운영시간 : 매일 09:00~18:00(매주 월요일 휴관) 이 용 료 : 무료 	☎ 560-8057
	<ul style="list-style-type: none"> 고창삼인안전체험관 지진, 화재 등 재난상황에 대비한 체험중심의 종합 안전 체험관 이용대상 : 고창군, 부안군, 정읍시 소재 초·중학교 학생 운영시간 : 체험관 이용 09:30~11:30, 13:00~15:00 이 용 료 : 무료 	☎ 562-1569
	<ul style="list-style-type: none"> 상하농원 자연에서 온 먹거리를 보고 만지는 경험을 통해 다섯가지 긍정의 씨앗을 아이들의 마음속에 심어주고자 여러 가지 체험 교실을 운영함 운영시간 : 매일 09:30~21:00 (17시 이후 무료입장) 연중무휴 이 용 료 : 체험별로 이용료 상이함(고창군민, 38개월 미만 영아 무료입장) 	☎ 1522-3698
	<ul style="list-style-type: none"> 하전갯벌체험장 바지락 채취와 경운기로 이동하는 갯벌체험 운영시간 : 계절별 밀물과 썰물 사정에 따라 다르므로 체험 정보화마을 "고창하전갯벌마을" 홈페이지 참조 이 용 료 : 체험과 마을 사정에 따라 체험비용이 상이하므로 전화문의 	☎ 563-0117

부안군

구 분

내 용

문 의
(지역번호 063)

임신
및
출산
지원

출산 장려금 지원

신청대상 : 출생일 기준 신생아와 부,모가 부안군에 주민등록을 두고 실제 거주
지원내용 : 출생아 순위별 차등지급 (단위:만원)

구 분

첫째아

둘째아

셋째아 이상

지원금
(분할지급)

300

500

1,000

임신축하선물 (마더박스)

신청대상 : 부안군 거주 임신부 (지원시기 : 임신 24 주이상)
지원내용 : 신생아 육아용품 지원 (배냇저고리 등 8종)

유축기 대여

신청대상 : 부안군 거주 출산부 / 지원내용 : 1인당 최대 6개월 유축기 대여

건강관리비 지원

지원대상 : 부안군 거주 셋째아 이상 가정 (출생일 기준 신생아와 부,모가 부안군에 주민등록을 두고 실제 거주)
지원내용 : 건강관리비 144만원 (5회 분할지원)

출생용품비 지원

지원대상 : 부안군 거주 넷째아 이상 가정
(출생일 기준 신생아와 부,모가 부안군에 주민등록을 두고 실제 거주)
지원내용 : 출생용품비 400만원 (4회 분할지원)

출산 취약지역 임신부 이송지원 사업

신청대상 : 부안군에 주소를 두고 거주하며 보건소에 등록된 임신부
지원내용 : 임신 4개월 (16주)~10개월 (40주) 총 42만원 이내 지원
교통비 (1회 4만원씩 8회)+출산이송지원교통비 (1회 10만원)

산모·신생아 건강관리 지원

신청대상 : 부안군 출산 가정 기준중위소득 120%이하의 출산 가정에 한하여 지원
지원내용 : 기본 2주부터 최대 4주까지 산모 및 신생아 건강관리 가정방문 서비스
※ 부안군 산모·신생아 건강관리 지원금 지원 (본인부담금 90%이내)

보건소
☎ 580-3799
☎ 580-3885

기타

다자녀 가정 진료비 감면

신청대상 : 부안군에 주소를 둔 세자녀 이상인 가구 막내가 만12세 이하인 가정
지원내용 : 보건기관 (보건소, 보건지소, 보건진료소) 내 내과, 치과, 한의과에서 치료를 목적으로 한 진료비 중 본인부담금 전액 감면 (제외항목있음)
관내 협약 된 의료기관 (관내 63개 병의원) 진료비 중 비급여 항목 중 일부 항목에 한해 부분 감면
신청방법 : 보건소로 직접 방문접수

보건소
☎ 580-3082

구 분	내 용	문 의 (지역번호 063)
장난감 대여 지원	<ul style="list-style-type: none"> • 불안장난감도서관 이용대상 : 불안군에 주민등록이 되어있는 만 7세 이하 아동의 보호자 연 회 비 : 연 20,000원 이용시간 : 화~목 09:00~18:00 (월, 법정공휴일, 근로자의날 휴관) 점심시간 : 12:00~13:00 (해당 시간 대여 및 반납불가) 대여수량 : 만 7세 이하 자녀 1명당 2점 대여기간 : 7일 (대여일 포함, 1회 연장가능) 	☎ 584-0015
이동식 놀이 교실	<ul style="list-style-type: none"> • 전라북도 이동식 놀이교실 지원사업 이용대상 : 전라북도 내 어린이집 미설치 읍·면 지역 및 거점지역 내 어린이집 미 이용 영·유아 부모 부안군 : 동진면, 백산면, 주산면, 상서면, 하서면, 줄포면 해당 지원내용 : 장난감·도서대여프로그램 (가가호호방문), 교육지원 및 문화지원프로그램 	☎ 276-8084
어린이 체험관	<ul style="list-style-type: none"> • 금구원아외조각미술관 우리나라 최초의 조각공원, 2003년 문화관광부에 등록된 사립박물관 운영시간 : 아침 해가 뜬 직후~해가 지기 1시간전 (연중무휴) 이 용 료 : 어린이 1,000원, 성인 2,000원 	☎ 584-6770
	<ul style="list-style-type: none"> • 부안 누에타운 누에와 뽕나무를 테마로 한 전시체험관 운영시간 : 09:00~18:00 (계절별 상이함) / 매표마감시간 : 17:00 (매주 월요일, 신정, 설·추석 휴관) 이 용 료 : 성인 3,000원, 어린이 및 청소년 1,500원 	☎ 580-4082
	<ul style="list-style-type: none"> • 줄포만갯벌생태공원 갯벌생태관, 생태전시실, 홍보영상실, 포토존, 아뜰리에 (도서관) 운영시간 : 09:00~18:00 (매주 월요일, 신정, 설·추석 당일 휴관) 이 용 료 : 무료 (갯벌생태관 유료) 	☎ 580-3171~8
	<ul style="list-style-type: none"> • 부안군립도서관 어린이자료실, 일반자료실, 디지털자료실, 향토자료실 등 운영시간 : 09:00~18:00 (월요일, 법정공휴일 중 일요일 제외한 공휴일 휴관) 이 용 료 : 무료 	☎ 580-3946
	<ul style="list-style-type: none"> • 부안 마실영화관 전국 동시개봉 최신 영화를 상영, 관람 할 수 있는 작은 영화관 운영시간 : 매일 10:00~23:00 (365일 연중) 이 용 료 : 2D 6,000원, 3D 8,000원 	☎ 582-1228

아동실종대처방법

01

부모가 알아야 할 지침

- 아동의 지문 등 사전정보를 미리 등록한다.
- 아동을 혼자 두지 않는다.
- 항상 아동과 함께 다닌다.
- 실종아동예방용품을 활용한다.
- 아동에 관한 정보들을 기억한다.
- 아동의 하루 일과와 친한 친구들을 알아둔다.
- 정기적으로 아동사진을 찍어둔다.

02

실종 발생 시 신고 사항

- 실종아동 발생 시 국번없이 112 신고
- 경찰청 실종아동찾기 센터 182 신고

03

실종신고 요령

- 아동의 이름
- 아동의 나이(생년월일)
- 잃어버린 일시와 장소
- 잃어버리게 된 자세한 경위
- 실종 발생 시 당시 아동이 입고 있던 옷차림과 신발 등
- 아동의 최근 사진
- 부모 이름 및 언제든지 연락 가능한 연락처, 주소

기획 · 총괄

전라북도육아종합지원센터장 **최은주**

보육전문요원 **이희영**

전주시육아종합지원센터장 **손경화**

보육전문요원 **박현숙**

익산시육아종합지원센터장 **이명희**

보육전문요원 **유정현**

고창군육아종합지원센터장 **신지혜**

보육전문요원 **양지원**

인 쇄 2019년 5월
발 행 2019년 5월
편 집 예술기획 MyStage (063.282.6178)



포괄적 양육정보안내

