



2020

어디? 어디 있을까? **여기!** 여기 있었네. **가득~** 가득 육아정보

[포괄적 양육정보 안내]



# 목 차

PART  
01

## 양육지원서비스 가 궁금해요

- 아동수당 4
- 가정양육수당 5
- 돌봄 서비스 7
- 육아지원전문기관 소개 11

PART  
02

## 보육지원서비스 가 궁금해요

- 어린이집 입소 기준 19
- 보육료 지원 24
- 보육지원체계 개편 33
- 표준보육과정 45
- 개정 누리과정 46
- 어린이집/유치원 정보공개 49

PART  
03

## 우리 지역 육아정보 가 궁금해요

- 부산광역시에서 제공하는 육아정책서비스 다가치키움 53
- 부산광역시육아종합지원센터 이용안내 72
- 부산광역시육아종합지원센터  
육아지원서비스안내 83
- 부산광역시내 육아종합지원센터 미설립  
지역의 출산·양육 정책 89

육아정보는?

어디? 어디 있을까?

여기! 여기 있었네.

가득~ 가득 육아정보

# 양육지원서비스가 궁금해요

아동수당 · 가정양육수당 · 돌봄 서비스 · 육아지원전문기관 소개



## 아동수당



### ● 아동수당이란 무엇일까요?

- 소득 재산 등 경제적 수준과 무관하게 보편적으로 국내에 거주하고 있는 만 7세 미만 모든 아동에게 1인당 매월 10만원 지급(매월 25일)  
☞ 2019년 9월부터 만 7세 미만 아동까지 확대

### ● 아동수당은 어떻게 신청하나요?

- 아동의 보호자인 부모가 신청하며, 부모가 아동을 보호할 수 없는 경우 실제로 아동을 보호·양육 하는 사람이 아동의 주민등록상 주소지 읍·면·동 주민센터에서 신청  
☞ 아동수당은 미 신청하면 지급되지 않으니 반드시 신청해주세요!
- 복지포털 웹사이트([www.bokjiro.go.kr](http://www.bokjiro.go.kr))또는 스마트폰 앱(APP)을 통해 온라인으로 간편하게 신청 가능  
※ 신생아는 출생일 포함 60일 이내 신청하면 출생일이 속하는 달부터 지원

## 가정양육수당



### ● 가정양육수당은 무엇일까요?

- 어린이집, 유치원, 종일제아이돌봄서비스를 이용하지 않는, 대한민국 국적을 가지고 주민등록번호(재외국민 등록·관리 가능)를 발급 받은 초등학교 미취학 86개월 미만의 전 계층 아동에게 월 10~20만원을 지원해주는 서비스

### ● 가정양육수당은 어떻게 신청하나요?

- 읍·면·동 주민센터, 온라인([www.bokjiro.go.kr](http://www.bokjiro.go.kr))을 통해 사회복지 사회보장급여 (사회서비스 이용권) 신청(변경)서 작성
  - ☞ 신청일을 기준으로 지원하되, 출생아의 경우 출생일로 부터 60일 이내 양육수당 신청 시 출생월로 소급하여 지원 (단, 60일 기간 산정의 예외가 있으니 자세한 사항은 관할 읍·면·동 주민센터 등에 문의)

※ 어린이집 입·퇴소 시, 보육료-양육수당 간의 서비스 변경 시, 반드시 변경 신청 필요

※ 지원기간: 보육료, 유아학비 지원 기간과 동일하게  
초등학교 취학년도의 2월까지 지원

- 자녀의 보육 상황에(가정양육→어린이집→유치원)에 따라 변경 신청이 필요 하니 이점 유의해 주세요! (매월 15일 이전에 가정양육수당으로 변경 신청하면 신청 당월 25일부터 가정양육수당을 지급합니다!)

가정양육수당



● 구비서류는 무엇인가요?

구비서류	비고
사회보장급여 신청(변경)서	공통
아동 또는 부모 명의 통장 사본	
농업경영체 증명서 또는 농업인 확인서 등	농어촌 양육수당 신청 시

※ 신청인이 행정정보의 공동이용 확인에 동의한 경우 담당 공무원이 시스템을 통해 확인 가능

● 지원 금액은 얼마인가요? (2020년 기준)

연령(개월)	양육수당	연령(개월)	농어촌 양육수당	연령(개월)	장애아동 양육수당
0~11	200천원	0~11	200천원	0~35	200천원
12~23	150천원	12~23	177천원		
24~35	100천원	24~35	156천원		
36개월 이상 ~86개월 미만	100천원	36~47	129천원	36개월 이상 ~86개월 미만	100천원
	100천원	48개월 이상 ~86개월 미만	100천원		
	100천원		100천원		
	100천원		100천원		

## 아이돌봄서비스

### ● 아이돌봄서비스는 무엇일까요?

- 만 12세 이하 아동의 가정에 돌보미가 찾아가는 서비스로, 원하는 시간에 필요한 만큼 가능



### ● 아이돌봄서비스는 어떤 종류가 있나요?

#### ① 시간제 돌봄: 1회 2시간 이상/추가: 최소 30분 단위

- 일반형(시간당 9,890원): 등·하원 및 준비물 보조, 준비된 식사 챙겨주기 (가사 활동 제외)
- 종합형(시간당 12,860원): 일반형 + 돌봄 관련 가사 활동 제공 (아동관련 세탁물, 놀이 공간 청소, 아동 식사 조리 및 설거지 등)

#### ② 종일제 돌봄: 1회 3시간 이상 (시간당 9,890원)

- 만 3개월~만 36개월 이하 아동의 가정에서 종합적인 돌봄 서비스 제공 (건강, 위생, 영양, 교육 등 영아 돌봄 관련 활동. 가사 활동 제외)

#### ③ 질병 감염아동 지원: 1회 2시간 이상/추가: 최소 30분 단위 (시간당 11,860원)

- 질병 아동의 병원 동행 및 재가 돌봄 서비스 제공

#### ④ 기관연계 돌봄: 최소 30분 단위 (시간당 16,740원)

- 기관 내에 설치된 보육시설 이용 아동 돌봄 보조

※ 서비스 이용 요금은 정부 미지원 가정 기준 기본요금이며 정부지원 여부, 할증 등에 따라 달라질 수 있음

※ 자세한 사항은 아이돌봄서비스([www.idolbom.go.kr](http://www.idolbom.go.kr)) 누리집에서 확인 가능

## 아이돌봄서비스

### ● 아이돌봄서비스는 어떻게 신청하나요?

- ① 아이돌봄 홈페이지(www.idolbom.go.kr)에서  
‘이용자 등록’을 진행하고 승인 요청
- ② 승인이 되면, 로그인 후  
‘마이 페이지 → 서비스 신청/조회 → 신청서 작성’을 진행  
(사전 신청 원칙, 1주일 전 신청 권장)
- ③ 돌보미가 연계되면 배정 및 결제 안내 문자가 발송되고,  
신청한 날짜가 되면 돌보미가 가정에 방문하여 서비스 진행

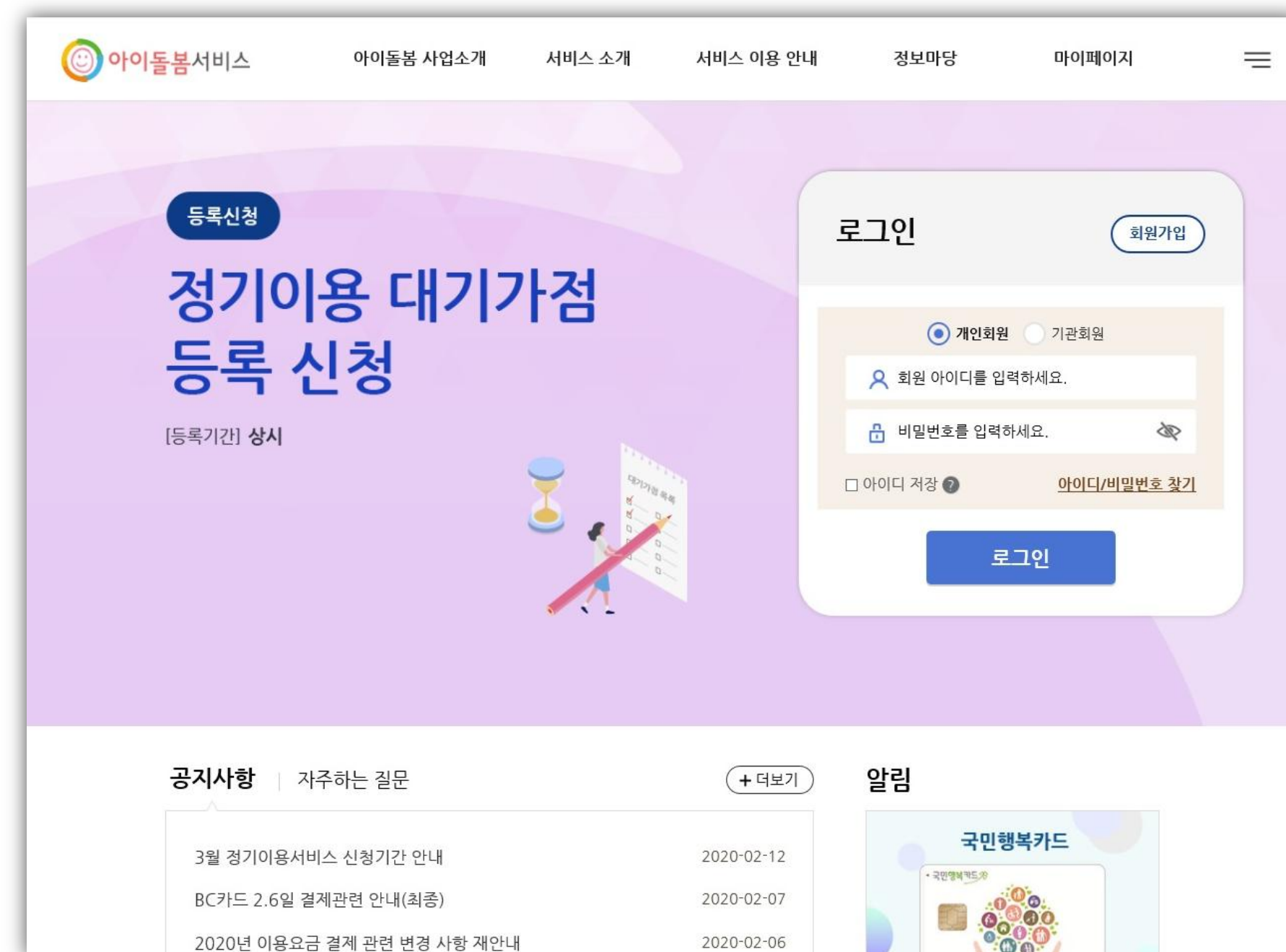

시간제 보육서비스

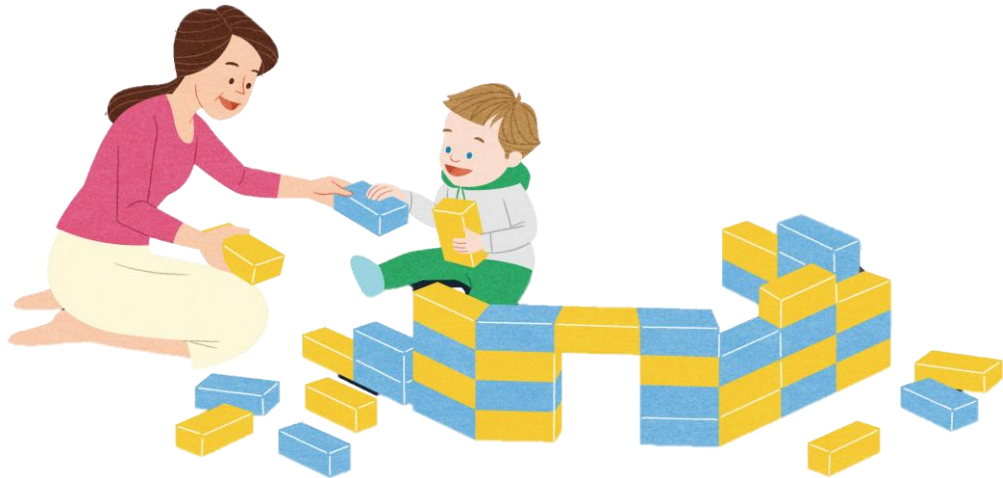

● 시간제보육이란 무엇인가요?

- 양육수당을 받으면서 필요한 만큼만 어린이집·육아종합지원센터 등을 이용하고, 시간당 1천원의 보육료를 지불하는 보육서비스
- 시간제보육 제공기관으로 지정된 어린이집과 육아종합지원센터에서 서비스 제공

● 시간제보육 서비스 이용대상 및 지원내용은 무엇인가요?

구분		지원내용
이용대상		6개월 이상 ~ 36개월 미만 영아
지원대상		양육수당을 수급 중인 아동
지원시간		월 80시간
보육료	정부 지원금	시간당 3천원
	본인 부담금	시간당 1천원

● 시간제보육 서비스 결제 및 예약 방법은 어떻게 되나요?

- 결제방법: 아이행복카드로 이용 시 마다 결제(서비스 이용 전 아이행복카드 발급 필수)
- 예약방법: 임신육아종합포털([www.childcare.go.kr/](http://www.childcare.go.kr/) [m.childcare.go.kr](http://m.childcare.go.kr/))을 통한 온라인 예약 및 전화 예약 (☎ 1661-9361)

※ 온라인 예약은 1일 전까지, 전화 예약은 당일 15시까지 가능

## 시간제 보육서비스



### ● 시간제보육 이용방법 및 절차는 어떻게 되나요?

- 시간제보육 서비스는 사전에 임신육아종합포털(PC)에 회원가입(공인인증서 로그인) 및 '시간제 보육 아동 등록' 후 이용 가능
- PC를 통한 회원가입(공인인증서 필수) 및 아동 등록이 어려울 경우, 관리기관 및 제공기관에 방문하여 아동 등록 가능  
(단, 이 경우 향후 시간제보육 예약은 전화예약으로만 가능)

구분	단계별 이용방법	부모 이용 절차	
서비스 이용 전	인터넷(PC이용) www.childcare.go.kr or 방문 등록(관리/제공기관)	인터넷 이용 시(이용자 본인)	관리/제공기관 방문 시
		회원 가입(공인인증 필수) 및 시간제보육 아동 등록	시간제보육 아동 등록 *관련서류 제출 필요
서비스 이용 시	온라인 신청 www.childcare.go.kr m.childcare.go.kr or 전화 신청 ☎ 1661 - 9361	시간제보육 제공기관 검색 후 선택	
		↓	
		시간제보육 신청(이용기간, 이용일, 이용시간 등 선택) *관리/제공기관에서 아동 등록을 진행한 경우 전화 예약만 가능	
서비스 이용 후	시간제보육 제공기관 시간제보육 이용료 결제 (아이행복카드 결제)	↓	
		시간제보육 이용	
		이용 시 마다 시간제보육 이용료 후불 결제	

- 서비스 제공 기관은 '임신육아종합포털'의  
「어린이집」→「시간제 보육 사업」→  
「시간제 보육 기관 찾기」에서 확인하실  
수 있습니다.

※ 서비스 개시일은 지역에 따라 차이가  
있으므로 해당 지자체 및 제공 기관에  
문의해 주시기 바랍니다.

※ 전화 신청 시 이용하고자 하는 지역의 시·도육아종합지원센터로 연결

※ 아이행복카드로 결제하여야만 정부 보조금이 지원되며 아이행복카드 이외의 결제수단(현금)으로  
결제 시에는 전액 본인부담(시간당 4,000원)

육아종합지원센터



● 육아종합지원센터는 어떤 곳인가요?

- 양육 및 보육에 관한 정보의 수집·제공 및 상담 등을 제공하기 위하여 보건복지부장관과 지방자치단체의 장이 설치·운영하는 육아지원 전문기관

● 육아종합지원센터는 무엇을 하나요?

가정양육 지원	어린이집 지원
<ul style="list-style-type: none"><li>■ 부모상담</li><li>■ 부모교육</li><li>■ 영유아 체험·놀이공간 및 프로그램 제공</li><li>■ 장난감 및 도서 대여 서비스</li><li>■ 시간제보육 서비스 제공</li></ul>	<ul style="list-style-type: none"><li>■ 보육컨설팅</li><li>■ 보육교직원 교육 및 상담</li><li>■ 아동학대 예방 교육</li><li>■ 대체교사 지원 및 관리</li><li>■ 취약보육 지원 및 관리</li></ul>

● 육아종합지원센터는 어떻게 이용할 수 있나요?

- 중앙육아종합지원센터 홈페이지 ‘센터 소개 → 전국 센터 현황’에서 지역 내 육아종합지원센터를 확인하여 각 센터로 이용 문의 (<http://central.childcare.go.kr>)

☎ 육아종합지원센터 대표전화 : 1577-0756



## 육아종합지원센터

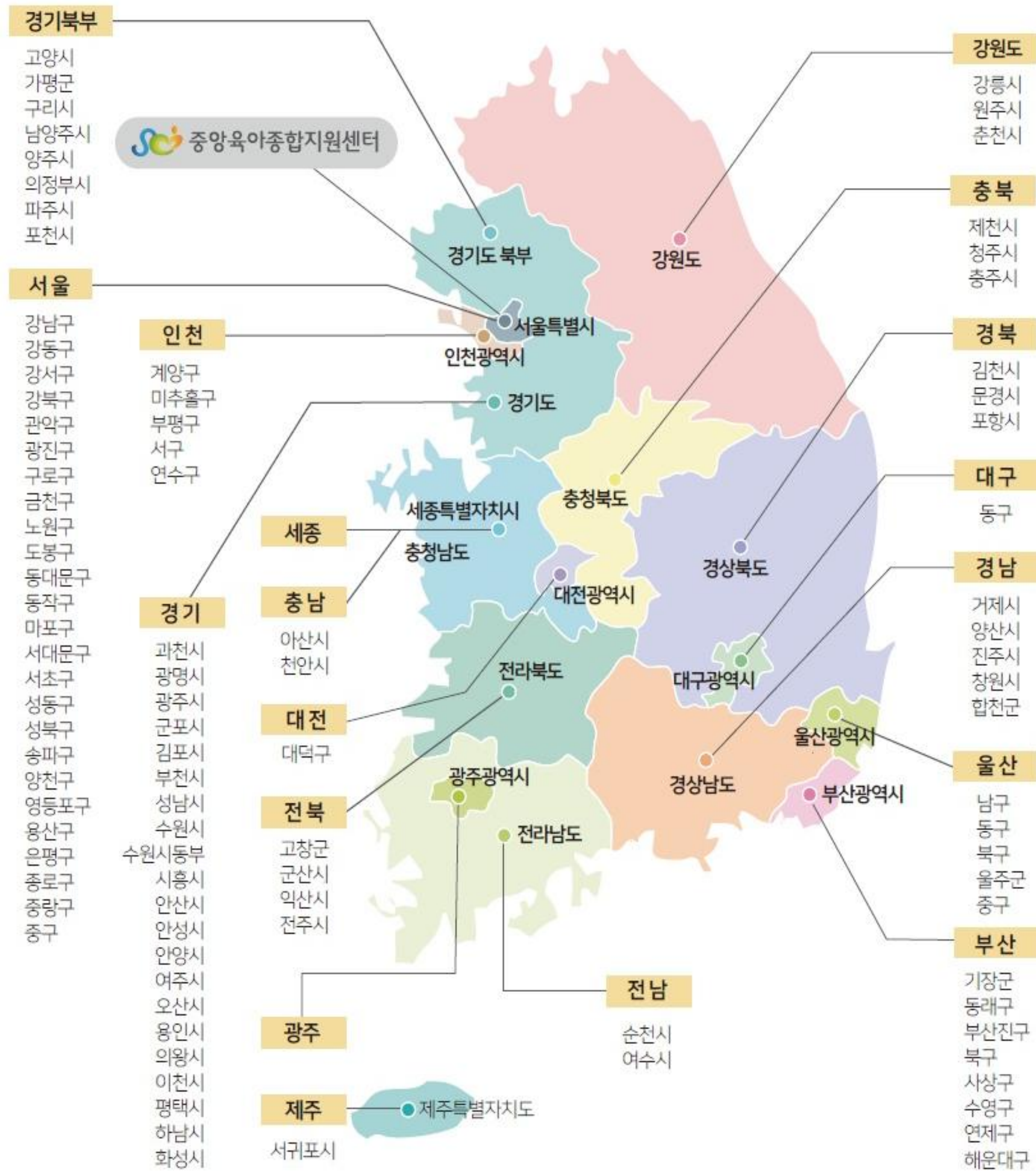

### ● 육아종합지원센터는 어디에 있나요?



- 중앙을 포함하여 시도 및 시군구육아종합지원센터 총 116개소가 운영되고 있으며, 지역별로 개소를 준비 중인 센터가 있습니다.

## 육아종합지원센터



### ● 육아종합지원센터의 부모교육 무엇인가요?

- 부모됨, 영유아의 발달 등에 대하여 배우며 부모의 올바른 역할 정립을 돕는 교육으로 입문, 기본, 심화과정을 통해 영유아의 발달 과정상의 특성과 양육 사례별 대응방법, 자녀 강점에 따른 놀이 방법 등을 안내합니다.

### ● 육아종합지원센터의 부모교육 과정은 어떻게 되나요?

<p><b>아이와 함께 성장하기</b></p>	<p><b>입문</b> 클로버 부모교육 (부모대상/부모·자녀 체험활동)</p> <ul style="list-style-type: none"> <li>소중한 나</li> <li>멋진아이</li> <li>긍정의 가족</li> <li>아름다운 이웃</li> </ul> <hr/> <p><b>기본</b> 포괄적 양육정보 안내 부모교육</p> <ul style="list-style-type: none"> <li>육아정보는 어디? 여기! 가득~</li> </ul> <hr/> <p><b>심화</b> 가정 내 놀이환경점검 부모교육</p> <ul style="list-style-type: none"> <li>우리 집 놀이환경은?</li> </ul> <p>부모 양육태도 점검 부모교육</p> <ul style="list-style-type: none"> <li>자녀 놀이에 어떻게 참여하나요?</li> </ul>
<p><b>아이 마음 헤아리기</b></p>	<p><b>기본</b> 자녀권리존중 부모교육</p> <ul style="list-style-type: none"> <li>존중받는 아이 함께 크는 부모</li> </ul> <p>아동학대 예방 부모교육</p> <ul style="list-style-type: none"> <li>아동학대 0%, 가족행복 100%</li> </ul> <hr/> <p><b>심화</b> 영유아 발달 이해 부모교육</p> <ul style="list-style-type: none"> <li>발견! 아이강점, 키움! 가족놀이</li> </ul>
<p><b>내 마음 토닥이기</b></p>	<p><b>심화</b> 양육 스트레스 관리 부모교육</p> <ul style="list-style-type: none"> <li>아직은 낯선 이름, 엄마</li> <li>엄마라는 무거운 짐</li> <li>알아야 쉬워지는 육아</li> <li>함께하는 육아의 어려움</li> </ul>



육아종합지원센터

육아종합지원센터의 부모교육은 누가, 어떻게 신청하나요?



- 영유아의 부모 또는 양육자, 부모-자녀가 함께 참여할 수 있으며, 전국의 육아종합지원센터에 신청 가능합니다.
- 육아종합지원센터에서 실시하는 부모교육에 직접 참여가 어려운 경우 중앙육아종합지원센터 유튜브 채널 또는 홈페이지에서 온라인 부모교육을 수강할 수 있습니다.



▶ **신청대상** 영유아 부모 및 자녀, 관내 어린이집  
▶ **신청방법** 전국 육아종합지원센터 전화 접수/홈페이지 접수/방문 접수  
※ 센터별로 교육 신청일정이 상이하니, 지역 센터로 문의바랍니다.

① 중앙육아종합지원센터 홈페이지 → 교육(행사)일정 클릭



② 가정양육지원 → 센터별 → 해당 지역 선택



5월 교육(행사) 일정 (136건)					
번호	구분	센터명	제목	행사기간	신청하기
136	공통부모교육	서울/성동구	[공통부모교육]5월 영유아 발달이행 부모교육(5차)	2019-05-31~2019-05-31	바로가기
135	공통부모교육	서울/관악구	자녀관리인증 부모교육 '존중받는 아이, 함께 크는 부모'	2019-05-31~2019-05-31	바로가기
134	공통부모교육	서울/성동구	[공통부모교육]부모/자녀체험활동(소통을 가요)	2019-05-31~2019-05-31	바로가기
133	공통부모교육	서울/서초구	자녀관리인증 부모교육 '존중받는 아이, 함께 크는 부모'-실제편	2019-05-31~2019-05-31	바로가기
132	공통부모교육	서울/마포구	자녀관리인증(영어편) 및 아동학대예방 부모교육	2019-05-31~2019-05-31	바로가기

육아종합지원센터

● 온라인 부모교육은 어디서 들을 수 있나요?

- 중앙육아종합지원센터 유튜브 채널 또는 홈페이지에서 온라인 부모교육 수강 가능합니다.
- ☞ 지금 바로 QR코드를 찍어서 확인해보세요

행복한 부모를 위한 마음 프로젝트

아이와 함께 성장하기

아이 마음 헤아리기

내 마음 토닥이기

클로버 부모교육

멋진 아이 골든벨	소개	멋진 아이 유레카	소개
	중립언어로 말하기		생각을 여는 질문하기
	나의 대화신호등 알아보기		대화 cctv
	ch no 대화, ch yes 대화		위험한 칭찬, 위대한 칭찬 알아보기

자녀권리존중 부모교육

낮가림	옆집에 거인들이 살고 있어요
애착물	내 친구 보들빠방
또래간 다름	이제 같이 놀아도 돼?
형제간 다름	마음이 기울어지면 터지는 풍선
미디어중독	아빠보다 아빠어플! 딱 한 개만 보려고 했는데...
편식	밥 먹기 전쟁!
떼쓰기	나는 불! 아빠는 얼음!
거친 놀이를 즐기는 아이	진정한 정글의 왕
놀이의 중요성	장난감이 되어버린 전집

아동학대 예방 부모교육

신체적 학대	엄마 내가 싫어?
방임	혼자 있는 건, 정말 무서워!

양육 스트레스 관리 부모교육 소개 영상

## 육아종합지원센터

### ● 육아종합지원센터의 부모 상담은 어떻게 이루어지나요?

- 지원대상 : 취학 전 모든 영유아 및 부모
  - 지원내용 : 대면상담(개별상담, 집단상담) 및 비대면상담(전화, 홈페이지 등)
- ※ 상담 운영방법 및 내용은 센터마다 상이하므로 자세한 사항은 해당지역 육아종합지원센터로 문의해주세요.

### ● 육아종합지원센터의 장난감·도서 대여 및 놀이(체험) 공간 제공은 어떻게 이루어지나요?

- 지원대상 : 취학 전 모든 영유아 및 부모
  - 지원내용 : 장난감·도서 대여 및 놀이(체험) 공간 제공
- ※ 장난감·도서 대여 및 놀이(체험)실 운영 내용은 센터마다 상이하므로 자세한 사항은 해당지역 육아종합지원센터로 문의해주세요.



※ 아직 궁금한 것이 있으신가요?

대표 사이트 안내

- 보건복지상담센터 <http://www.129.go.kr>
- 복지로 <http://www.bokjiro.go.kr>
- 임신육아종합포털 아이사랑 [www.childcare.go.kr](http://www.childcare.go.kr)  
(모바일) [m.childcare.go.kr](http://m.childcare.go.kr)

- 양육수당 신청 [www.bokjiro.go.kr](http://www.bokjiro.go.kr)(복지로)
- 아이돌봄지원 서비스 아이돌봄 서비스센터  
☎ 1577-2514
- 시간제 보육 [www.childcare.go.kr](http://www.childcare.go.kr) ☎ 1661-9361

➤ 플레이스토어, 앱스토어에서  
‘복지’ 또는 ‘임신육아’ 검색

〈복지로〉



〈임신육아종합포털〉



육아정보는?

어디? 어디 있을까?

여기! 여기 있었네.

가득~ 가득 육아정보

# 보육지원서비스가 궁금해요

어린이집 입소 기준 · 보육료 지원 · 보육지원체계 개편 · 표준보육과정 · 개정 누리과정 · 어린이집/유치원 정보공개



## 어린이집 입소 기준



### ● 어린이집 입소 대기 신청이란 무엇인가요?

- 입소를 희망하는 어린이집이 있는 경우, 입소 대기 신청을 해야 입소 우선순위에 따라 입소가 가능
- ※ 어린이집은 입소대기관리시스템을 통해 입소 대기자를 온라인으로 관리하고 실시간으로 공개하여 투명하게 운영

### ● 어린이집 입소 대기 신청은 어떻게 하나요?

〈입소 대기 신청〉 연중 수시 가능

〈입소 대기 신청 어린이집 수〉 미 재원 중인 아동 3개소, 재원 중인 아동 2개소

〈입소 대기 대상 아동범위〉 대한민국 국적을 가진 보육 나이 만 0세~만 5세(단, 장애아동은 만 12세까지 가능)

〈입소 대상 어린이집〉 입소 우선순위를 적용하는 전체 어린이집에 대하여 입소 대기 신청 가능(직장, 협동어린이집 제외)

➤ (온라인 신청 시) 부모 또는 보호자가 임신육아종합포털 아이사랑([www.childcare.go.kr](http://www.childcare.go.kr))에 접속하여 입소 신청

※ 외국인 아동의 경우 임신육아종합포털에서는 입소 대기 신청이 불가하며, 입소 대기를 신청하려는 어린이집 또는 어린이집이 위치한 지역의 지자체로 입소 대기 신청 요청

➤ (어린이집 방문 시) 부모 또는 보호자가 어린이집을 방문하여 입소 신청

어린이집 입소 기준

입소 대기 신청 절차는 어떻게 되나요?

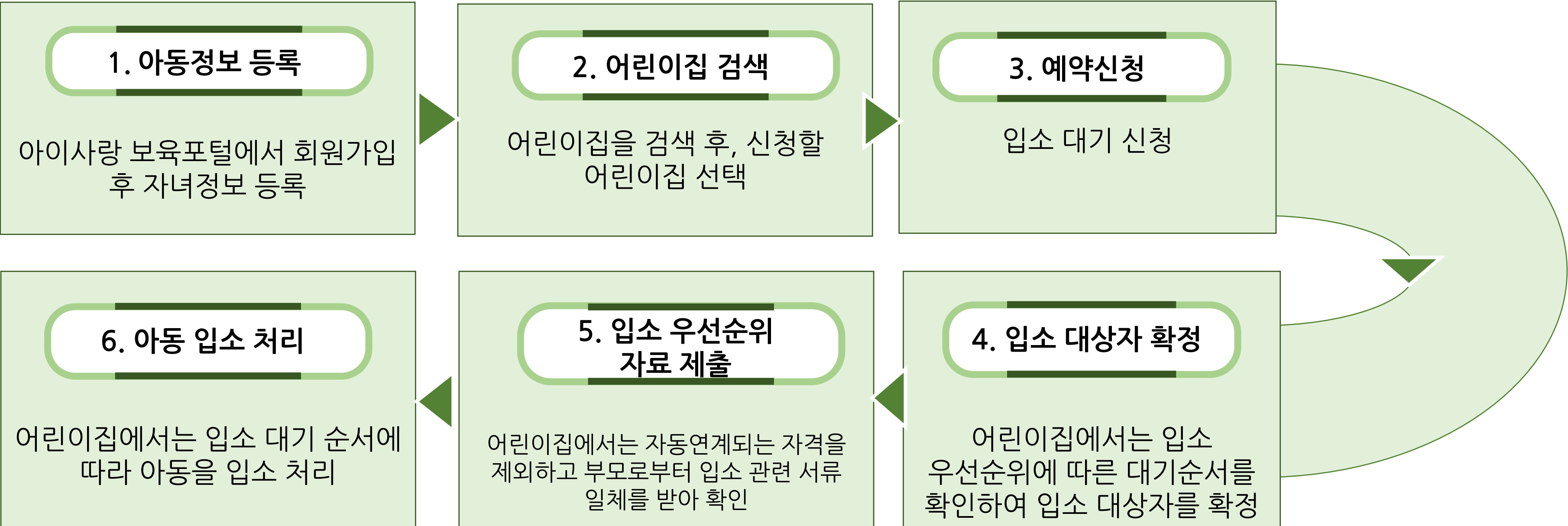

임신육아종합포털  
아이사랑(www.childcare.go.kr)에서  
신청할 수 있습니다.

※ 입소 대기 시스템 관련 문의: 아이사랑 헬프데스크 ☎1566-3232 / 단축번호 1번(유료)

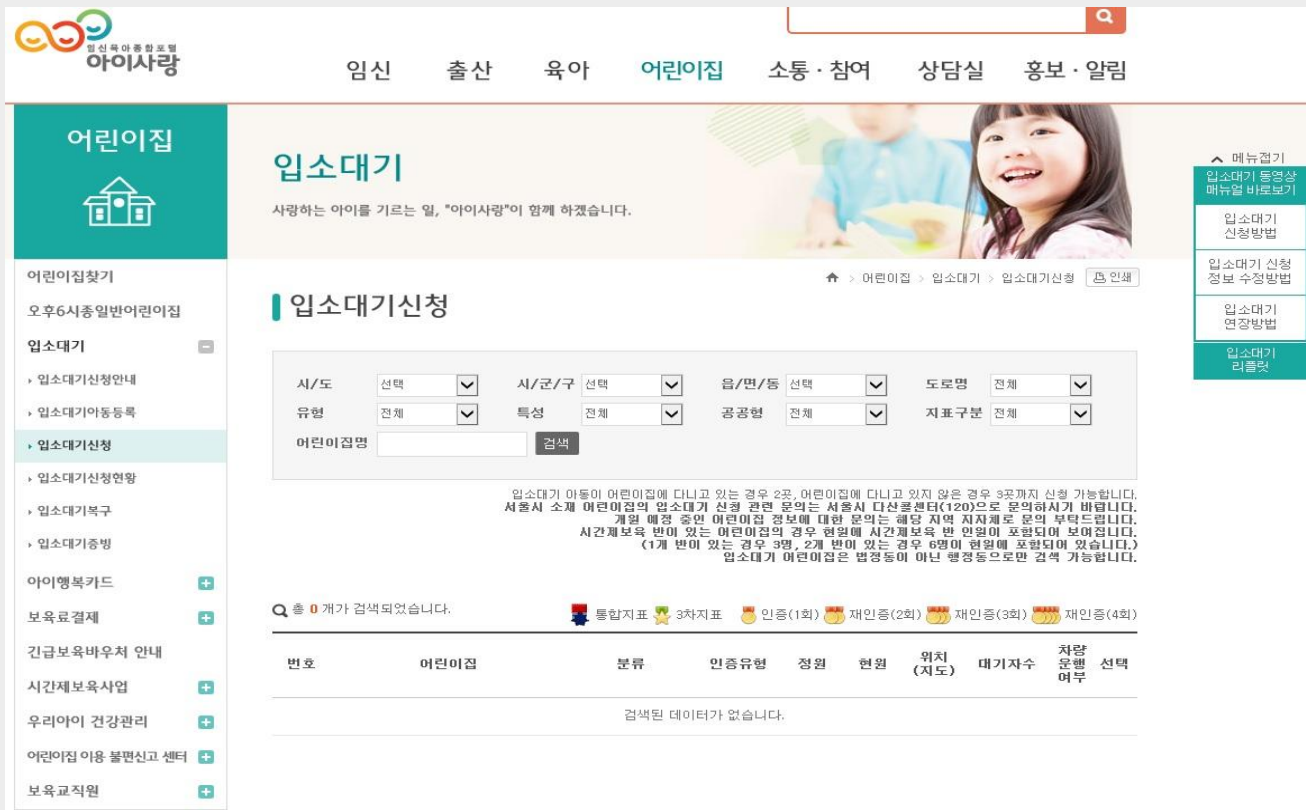

## 어린이집 입소 기준

### ● 어린이집 입소 우선 순위 기준은 어떻게 되나요?

#### ❖ 1순위

- ▶ 국민기초생활보장법에 따른 수급자(법정)
- ▶ 한부모가족지원법 제5조의 규정에 의한 보호대상자의 자녀
- ▶ 국민기초생활보장법 제24조의 규정에 의한 차상위계층의 자녀(중위소득의 50%이하)
- ▶ 장애인복지법 제2에 따른 장애인 중 보건복지부령으로 정하는 장애 정도에 해당하는 자(장애부모)의 자녀
  - \* 형제·자매가 동 규정에 의한 장애인인 영유아의 경우도 인정
- ▶ 아동복지시설에서 생활 중인 영유아
- ▶ 부모가 모두 취업 중이거나 취업을 준비 중인 영유아(맞벌이)
- ▶ 「다문화가족지원법」 제2조제1호에 따른 다문화가족의 영유아
- ▶ 「국가유공자 등 예우 및 지원에 관한 법률」 제4조제1항에 따른 국가유공자 중 전몰자, 순직자, 상이자로서 보건복지부령으로 정하는 자의 자녀
- ▶ 자녀가 3명 이상인 가구 또는 영유아가 2자녀 가구의 영유아
- ▶ 제1형 당뇨를 가진 경우로서 의학적 조치가 용이하고 일상 생활이 가능하여 보육에 지장이 없는 영유아
- ▶ 산업단지 입주기업체 및 지원기관 근로자의 자녀로서 산업단지에 설치된 어린이집을 이용하는 영유아

#### ❖ 2순위

- ▶ 기타 한부모가족지원법에 따른 한부모 가족 및 조손 가족
- ▶ 가정위탁 보호 아동 및 입양된 영유아
- ▶ 동일 어린이집 재원 중(신학기 입소 확정 포함)인 아동의 형제·자매

#### ❖ 3순위

- ▶ 1,2순위에 해당하지 않는 일반 영유아



꼭 기억하세요~!

♥ 어린이집에 입소 시 필수 제출 서류가 있어요!

[ 부모가 모두 취업중인 영유아 확인 서류]



확인 서류				
근로자		▪ 재직증명서, 위촉계약서, 근로계약서, 기타 재직증명가능 서류	중 1부 필수	
		▪ 고용보험 개별사업장 피보험자격내역서, 직장 건강보험자격득실확인서,국민연금가입자가입증명서, 소득세납세증명서, 근로소득원천징수영수증, 고용·임금 확인서, 소득금액 증명원, 기타 소득 증명 가능 서류	중 1부 필수	
대학(원)생		▪ 재학증명서 ※ 원격대학(방송통신대, 사이버 대학 등) 및 휴학 중인 경우 불인정	필수	
예술인		▪ 예술인활동증명서 ※ 입소일 기준 유효기간 내 증명서에 한해 인정	필수	
취업 준비자	①	▪ 직업훈련과정참여 확인서·수료증, 직업능력개발 훈련 수강증, 각종 취업지원 프로그램 참여 확인서	중1부 필수	①② 중 1부 필수
	②	▪ 구직등록확인증과 구직활동 증명 서류 ※구직활동증명서류: 면접확인서, 입사지원서, 실습확인서, 해당 직군 자격증 교육 참여, 이수 및 학원 수강증 (출석 수업에 한함)	필수	
자영업 (일반)	공통	▪ 사업자등록증명원 또는 기타 사업 자격 증명 가능 서류	필수	
	일반	▪ 소득금액증명원, 부가가치세과세표준증명원, 기타소득증명 가능 서류 등	중 1부 필수	
	신규 자영업자	※사업자등록증명원 상 등록일자 1년 미만인 자영업자 ▪ 소득신고증빙서류,사업장매출장부,소득증명가능서류등	중 1부 필수	
	농어업인	▪ 농(어)업인 확인서, 농(어)업 경영체 등록 증명서, 어선원부등본, 기타 농·어업인 자격증명 가능 서류	중 1부 필수	
		▪ 매출 계약서, 판매 증명서, 기타 소득증명가능서류	중 1부 필수	

✔ 꼭 기억하세요~!

♥ 어린이집에 입소 시 필수 제출 서류가 있어요!

[ 다문화 가족의 영유아 확인 서류]

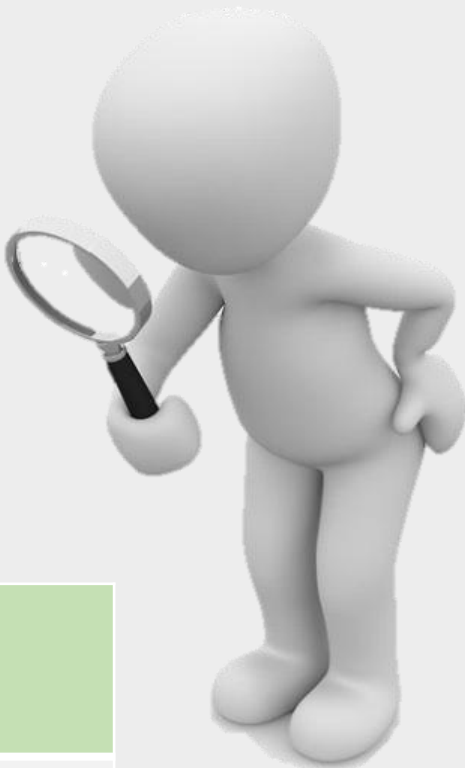

확인 서류	
<ul style="list-style-type: none"><li>주인등록등본(결혼 이민자 및 귀화자가 등본상 기재)</li><li>가족관계증명서와 외국인등록증 사본</li><li>결혼 이민자 중 「재외동포의 출입국과 법적 지위에 관한 법」 제2조제2호에 따른 외국국적동포 : 출입국에 관한 사실 증명(외국에서 15년 이상 거주하였음을 증명)</li><li>외국인 등록증이 없는 경우 : 외국인등록사실증명서(출입국관리사무소) 또는 외국인 기본 증명서 등 다문화 가족임을 증명할 수 있는 서류</li></ul>	중 1부 필수

## 보육료 지원

### ● 어린이집 보육료는 어떻게 지원 받나요?

- 지원대상: 어린이집을 이용하는 만 0세 ~ 5세 영유아
- 신청방법: 읍·면·동 주민센터 또는 온라인 복지로  
(www.bokjiro.go.kr)에서 신청  
(복지로 홈페이지 → 복지서비스 신청 → 영유아 → 보육료 지원)



### ● 어린이집 보육료 신청 시 필요한 구비서류는 무엇인가요?

#### 어린이집 보육료 신청 시 필요 서류

- | 방문   | 온라인   |
|--|---|
| <ul style="list-style-type: none"> <li>■ 사회복지 서비스 및 급여 제공(변경) 신청서, 취학유예 아동의 경우 취학유예 확인서, 연장보육형 사유 확인서, 연장보육형 요청 자기기술서, 고용(근로)확인서, 연장보육형자격사유 및 제출서류, 복직예정신청서, 건강보험·고용보험 가입여부</li> </ul> | <ul style="list-style-type: none"> <li>■ 취학유예증명서(만6세 자녀의 누리(3~5세) 또는 누리(3~5세 장애아) 서비스 신청 시)<br/>※제출방법 : 이미지업로드, 팩스, 우편, 직접방문 중 선택<br/>※첨부서류 등록화면에서 제출서류 이미지 업로드가 불가하면 방문신청을 이용해주시기 바랍니다.</li> <li>■ 어린이집(0~2세) 연장보육형 신청 시 [연장보육형 자격사유 및 제출서류]를 참고하시기 바랍니다.</li> </ul> |

보육료 지원

● 어린이집 보육료 지원 금액은 어떻게 되나요?

적용시기: 2020. 3. 1. ~

구분		만 0세	만 1세	만 2세	만 3~5세	장애아
기본 보육시간	부모 보육료	470천원	414천원	343천원	240천원	478천원
	*기관 보육료	500천원	272천원	184천원	-	559천원
연장 보육료		3천원	2천원	2천원	1천원	3천원

\* 기관 보육료: 정부에서 인건비를 지원 받지 않는 민간, 가정어린이집 등에서 만 0~2세 및 장애아동 보육 시 지원

● 어린이집 보육료 지원절차는 어떻게 되나요?

- 지원방식: 아이행복카드로 보육료 매월 결제

초기상담 및 서비스 신청

읍·면·동 주민센터나 인터넷  
(복지로 온라인신청)으로  
보육료를 신청



대상자 통합조사 및 확정

시군구청에서 조사한 후  
지원을 확정



서비스 지원

대상자에게 서비스를 제공



## ✓ 꼭 기억하세요~!

### ♥ 보육료 지원 기준은 어떻게 되나요?

- 출석 일수 11일 이상 → 보육료 중 부모부담 총액 0%
- 출석 일수 6~10일 → 보육료 중 부모부담 총액 50%
- 출석 일수 1~5일 → 보육료 중 부모부담 총액 75%
- 출석 일수 0일 → 보육료 중 부모부담 총액 100%



#### 출석 인정 특례

- ✓ 아동의 질병·부상 또는 부모의 입원으로 출석이 어려운 경우! → 진단서 및 소견서 제출
- ✓ 부모의 출산으로 아동이 어린이집에 나오지 못하는 경우! → 출생증명서 또는 주민등록등본 제출
- ✓ 오전 등원시간 내(9:00 이전)거주지 또는 어린이집 주변에 고농도 미세먼지 발생(나쁨 이상)으로 등원이 어려울 경우!
- ✓ 자연재해, 재난 발생 및 기타 이에 준하는 것으로서 지자체장이 필요하다고 인정하는 경우!
- ✓ 감염병 유행 시 어린이집 재원 아동이 감염병 접촉자로 보건소에서 지정한 모니터링 대상이 된 경우!

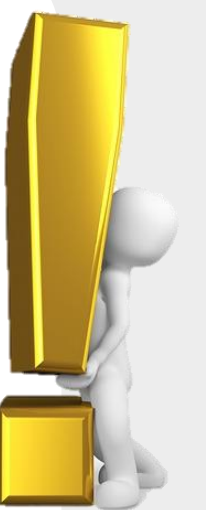

## 보육료 지원

### ● 만 3~5세 누리과정 지원 관련하여 유의사항은 없나요?

- 지원 기간 : 만 3~5세 누리과정 무상교육 기간은 3년을 초과할 수 없음
- 지원 제외 : 31일 이상 해외체류 유아는 출국일 이후 유아학비 지원 자격 중지, 자격 중지 후 다시 지원받기 위해서는 재신청 필요
- 중복지원 불가 : 유치원(유아학비), 어린이집(보육료), 가정양육(양육수당) 및 유치원 이용시간 중 아이돌봄서비스는 중복지원이 불가하며, 보호자의 서비스 이용 신청에 의해서만 효력 발생
- 소급지원 불가 : 유치원(유아학비), 어린이집(보육료) 간 이동 시 반드시 유아의 주민등록소재지 읍·면·동 주민센터 방문 또는 복지로 누리집([www.bokjiro.go.kr](http://www.bokjiro.go.kr))에서 서비스 변경 신청을 해야 하며, 지원금은 신청일로부터 지원



## ✓ 꼭 기억하세요~!

### ♥ 중복 지원은 불가해요!

- 가정양육수당, 유아학비, 종일제아이돌봄서비스, 특수교육을 지원받는 아동은 중복지원하지 않습니다.  
또한 정부지원을 받는 특수학교를 이용할 경우에도 장애아 보육료를 중복지원하지 않습니다.



### ♥ 변경 신청에 따른 처리 기준을 알려드립니다!

[보육료 ⇔ 양육수당 ⇔ 유아학비 ⇔ 아이돌봄서비스] 변경 가능합니다.

#### 1) 보육료 ⇔ 양육수당

##### ① 양육수당 → 보육료

- 변경신고일이 15일 이내인 경우: 신고일부터 보육료 지원자격 부여(해당월 양육수당 지원 불가)
- 변경신고일이 16일 이후인 경우: 해당월은 양육수당 지원, 보육료는 다음달 1일자로 결정

##### ② 보육료 → 양육수당

- 변경신고일이 15일 이내인 경우: 양육수당 전액 지원(해당월 보육료 지원 불가)
- 변경신고일이 16일 이후인 경우: 해당월은 보육료 지원, 양육수당은 다음달 1일자로 결정

## ✓ 꼭 기억하세요~!

### 2) 보육료 ⇔ 유아학비 간 변경

- ① 보육료 → 유아학비: 유아학비 신청 전일까지만 보육료를 일할 계산하여 지급
- ② 유아학비 → 보육료: 보육료 신청 후 입소일부터 일할 계산하여 지급

### 3) 양육수당 ⇔ 유아학비

- ① 양육수당 → 유아학비
  - 변경신고일이 15일 이내인 경우: 신고일로부터 유아학비 지원자격 부여(해당월 양육수당 지원 불가)
  - 변경신고일이 16일 이후인 경우: 해당월은 양육수당 전액 지원, 유아학비는 다음달 1일자로 결정
- ② 유아학비 → 양육수당
  - 변경신고일이 15일 이내인 경우: 양육수당 전액 지원(해당월 유아학비 지원 불가)
  - 변경신고일이 16일 이후인 경우: 신고일까지 유아학비 지원, 양육수당은 다음달 1일자로 결정

### 4) 양육수당 간 변경

- ① 양육수당 ⇔ 놓어촌 양육수당 ⇔ 장애아동양육수당
  - 변경 신청한 신규자격 책정일이 15일 이내인 경우: 해당월은 신규자격 지원
  - 변경 신청한 신규자격 책정일이 16일 이후인 경우: 해당월은 이전자격 지원



## ✓ 꼭 기억하세요~!



### 5) 보육료 ⇔ 종일제돌봄서비스

#### ① 보육료 → 영아종일제

- 변경 신청월 말일까지 보육료 지원/  
영아종일제는 다음날 1일부터 지원

#### ② 영아종일제 → 보육료

- 변경 신청월 말일까지 영아종일제 지원/  
보육료는 다음달 1일부터 지원

### 6) 양육수당 ⇔ 종일제돌봄서비스

#### ① 양육수당 → 영아종일제

- 변경 신청월 양육수당 전액 지급/  
영아종일제는 다음달 1일부터 지원

#### ② 영아종일제 → 양육수당

- 변경 신청월 말일까지 영아종일제 지원/  
양육수당은 다음달 1일부터 지원

### 7) 연장보육 ⇔ 기본보육

#### ① 기본보육 → 연장보육

- 변경신청일 전일 기본보육 자격상실, 당일 연장보육 자격부여
- 변경신청 전일까지 기본보육 보육료, 변경신청일 당일부터 연장  
보육 보육료를 일할 계산하여 지원

#### ② 연장보육 → 기본보육

- 변경신청월 말일 연장보육 자격상실,  
익월 1일부터 기본보육 자격변경
- 변경신청일 말일까지 연장보육 보육료 지원,  
변경신청 익월 1일부터 기본보육 보육료 지원

## 아이행복카드

### ● 아이행복카드는 무엇일까요?

- 만 0세부터 만 5세까지 취학 전 아동을 대상으로 정부에서 제공하는 보육료·유아학비 지원서비스를 이용할 수 있는 카드로 아이행복카드 한 장으로 어린이집·유치원 어디서나 사용 가능
- ※ 보육료 및 어린이집, 유아학비와 관련된 내용은 복지포털 및 임신육아종합포털 아이사랑([www.childcare.go.kr](http://www.childcare.go.kr))에서 확인 가능

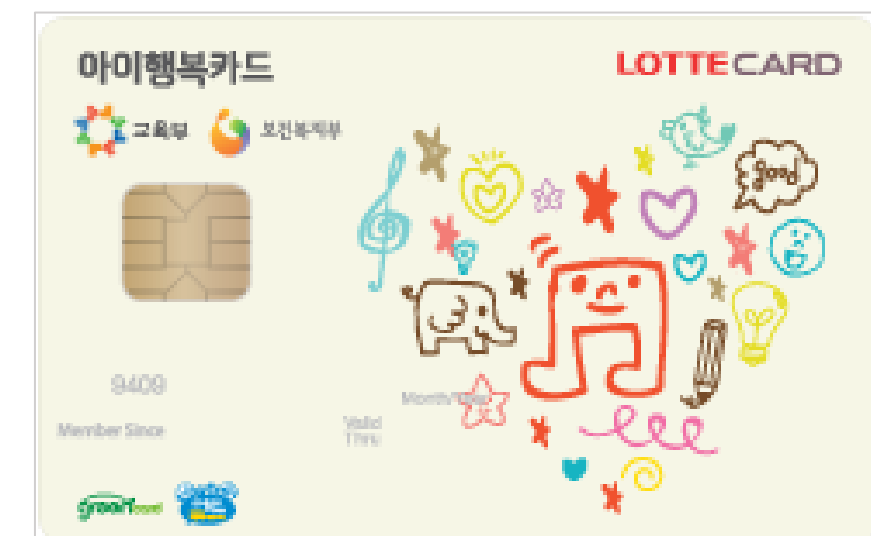

카드 한 장으로 어린이집, 유치원 모두 사용 가능

### ● 아이행복카드 발급사는 어디인가요?

- KB국민카드, 우리카드, 하나카드, NH 농협카드, 신한카드, 롯데카드, BC카드 (IBK기업은행, 스탠다드차타드은행, 대구은행, 부산은행, 경남은행, 전북은행, 수협은행, 광주은행, 우체국, 제주은행, 신한협)

## 아이행복카드

### ● 아이행복카드 발급은 어떻게 신청하면 되나요?

① 보육료 또는 유아학비 지원 신청 시 아이행복카드도 함께 신청

☞ 보육료·유아학비 지원 신청방법

- 보육료·유아학비 지원대상 영유아의 부모 등이 읍·면·동 주민센터 방문
- 복지포털 홈페이지([www.bokjiro.go.kr](http://www.bokjiro.go.kr))에서 온라인으로 신청

② 이미 보육료 또는 유아학비 지원을 받고 있다면 별도 아이행복카드 신청도 가능

☞ 아이행복카드 별도 신청방법

- 임신육아종합포털 아이사랑([www.childcare.go.kr](http://www.childcare.go.kr))에서 온라인으로 카드 신청
- 각 카드사·은행 등 지점 직접 방문

### ● 보육료 결제는 어떻게 하나요?

#### 방문

어린이집 카드 단말기를 통한 결제

#### 인터넷

아이사랑포털에 방문하여 결제  
([www.childcare.go.kr](http://www.childcare.go.kr))

#### ARS

☎1566-0244로 전화하여 결제

#### 스마트폰

아이사랑 모바일 앱 다운로드 받아 결제  
([m.childcare.go.kr](http://m.childcare.go.kr))

보육지원체계 개편 안내

어린이집 보육서비스가 **새롭게** 달라집니다.

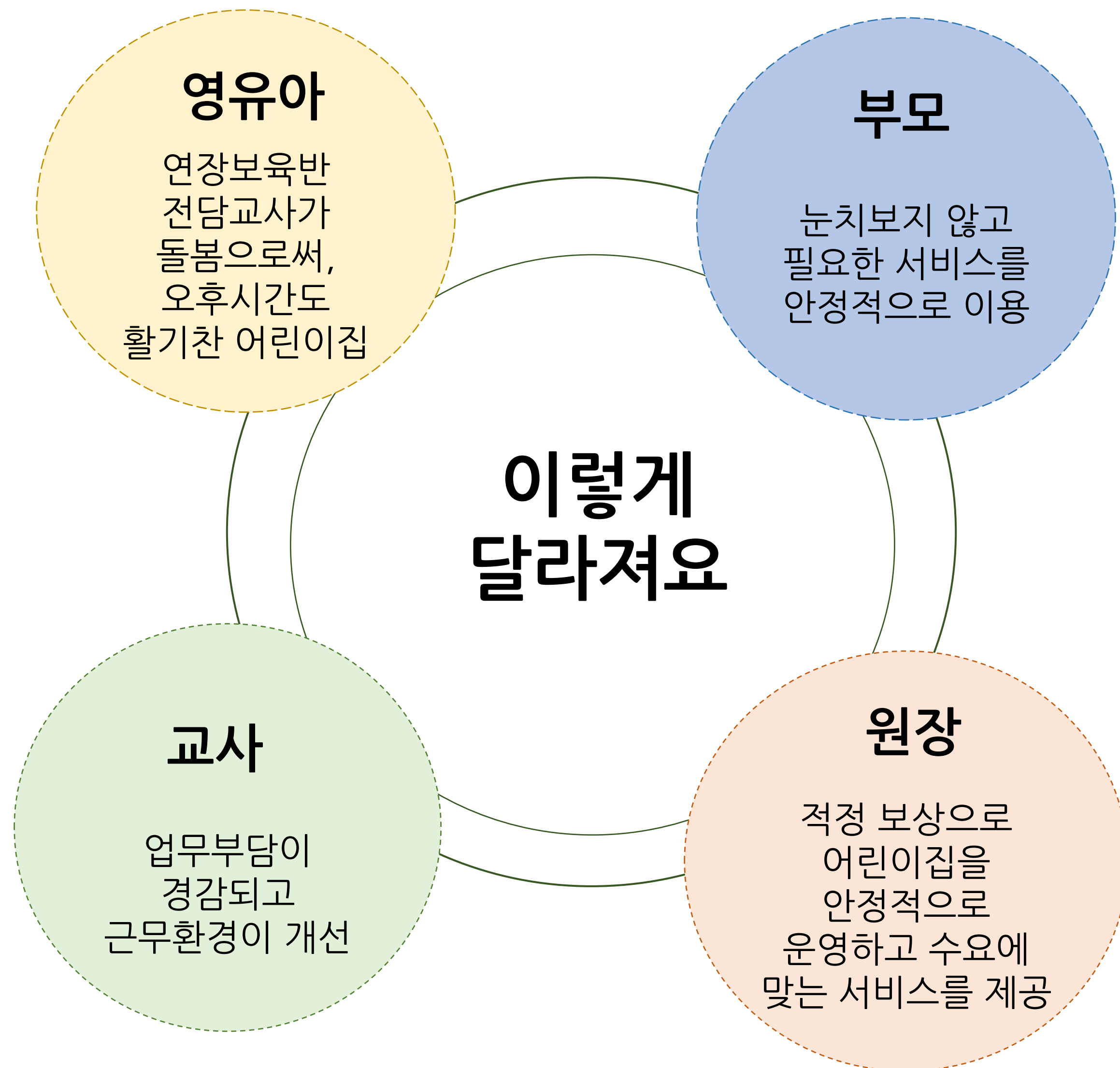

**온종일  
활기찬 어린이집**

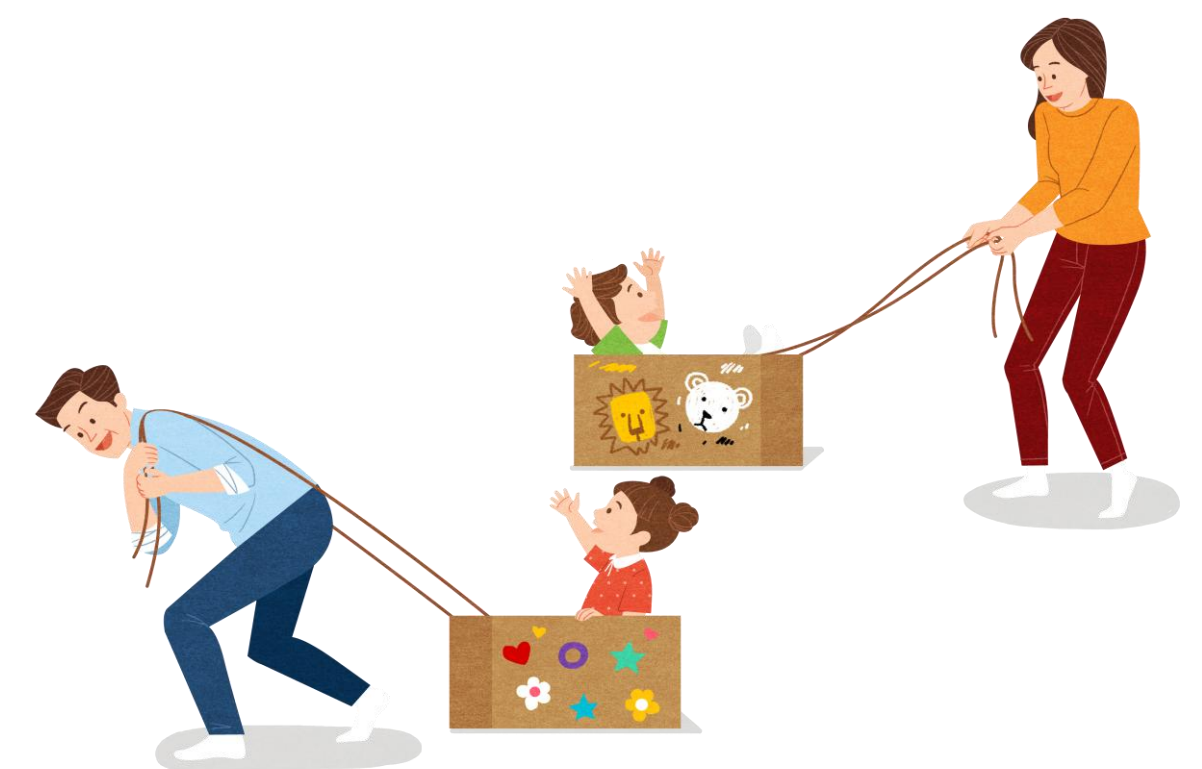

## 연장보육 이해하기



### 어린이집 보육 시간, 이렇게 바뀝니다.

#### 기본보육 + 연장보육

모든 영유아에게 적용되는 기본보육(9시~16시)과 추가적 돌봄이 필요한 영유아에게 적용되는 연장보육(16시~19시 30분)으로 구분하여 운영되며, 연장보육 시간에는 별도의 전담교사가 배치됩니다.

### ● 연장보육이란 무엇이며, 어떻게 이용하나요?

연장보육이란, 사전에 신청한 영유아를 대상으로하며, 기본보육시간 이후의 보육을 의미합니다. 연령별로 구성된 기본보육반을 유지하는 것이 아니라 연장보육을 신청한 영아 또는 유아로 구성된 연장반에서 전담교사에 의해 이루어지는 보육을 말합니다.

#### • 연장보육 이용시간은 어떻게 되나요?

- 기본보육시간 이후인 오후 4시부터 오후 7시 30분까지입니다.

#### • 연장보육은 누가 이용할 수 있나요?

- 연장보육 이용을 사전에 신청한 영유아가 대상입니다. 영유아가 17시 이후에 하원(월 최소 10시간 이상)하는 경우가 많고 연장보육 자격 기준(0~2세)에 충족하면 절차에 따라 신청 가능합니다. 단, 연장보육 신청 전에는 반드시 어린이집 원장님과 상담해 주세요.

#### • 연장보육 이용 시, 기억해주세요!

- 오후 5시 이후 최소한 월 10시간 이상 이용 시 신청해 주세요.
- 규칙적인 연장반 이용이 아니라면 이용 신청을 가급적 자제해 주세요.
- 하원한 이후 학원을 다녀오는 등으로 '재등원'(병원 제외)하는 것은 불가하므로 주의해 주세요.
- 연장보육시간 하원 시에는 보호자가 함께 귀가 지도를 도와주세요(소지품 챙기기, 신발 신기 등)
- 기본보육 영아는 오후 4시에, 연장보육 영아는 오후 7시 30분까지 하원 할 수 있도록 해주세요.

## 연장보육 이해하기

### ● 연장보육 이용절차는 어떻게 되나요?



#### 1. 연장보육 이용 여부 상담(원장 ↔ 부모)

- 어린이집 원장님과 연장보육 이용 여부에 대해 상담합니다.
- ※ 17시 이후 하원이 최소 월 10시간 이상 이용 시 연장보육을 신청해주세요.
- ※ 연장보육이용신청서를 제출하지 않은 경우에도 간헐적·긴급한 필요가 발생 시 연장보육 신청(구두·유선) 후 이용 가능합니다.

#### 2. 연장보육 자격 신청(0~2세반)

- 연장보육 자격 신청은 행정복지센터(읍·면사무소, 동 주민센터) 또는 복지로([www.bokjiro.go.kr](http://www.bokjiro.go.kr)) 에서 진행합니다. ※ 연장보육 자격 결정 및 통지: 시군구

#### 3. 연장보육 이용 신청(3~5세반)

- 연장보육 이용이 결정되면, '연장보육 이용신청서'를 어린이집에 제출합니다.

#### 4. 연장보육 이용이 최종 확정됩니다.

#### 연장보육 자격 기준(0~2세반 영아 이용 시 충족 해야함)

취업	임금근로자, 자영업자/특수형태근로자(단기간 근로자, 주 15시간 월 60시간 미만), 농어업인, 예술인, 무급가족종사자
구직	구직/취업준비(민간학원 이용(1년, 1회 한정), 공무원·공공기관·민간기업의 임용시험 또는 「자격기준법」에 따른 국가자격시험의 접수증 제출)
가정	다자녀(자녀 2인 이상 가구), 한부모가족, 조손가구, 다문화가정, 저소득층
장애·건강	장애, 장기요양/산정특례, 입원/간병
임신·출산	임신, 출산, 유산
학업	재학(원격대학 재학인정), 학위과정(논문작성기간 인정, 1년 1회 한정)
장기부재	군복무, 복역

## 연장보육 이해하기

### ● 연장보육시간 동안 아이들은 무엇을 하나요?

**연장보육에서 영유아는 자발적인 놀이를 하며 생활합니다.**

연장보육은 표준보육과정(누리과정)의 연장선상에서 일과를 운영하면서도 편안함을 느낄 수 있도록 영유아의 자발적인 놀이를 지원합니다. 연장반 전담공간에는 연령에 적합한 교재교구가 비치되어 있으며 하원 시까지 안정된 환경에서 즐겁게 놀이하며 생활할 수 있는 환경을 제공합니다.

**연장보육에서 영유아는 ‘쉽’을 통해 안정감을 느낍니다.**

연장보육은 어린이집 장시간 보육으로 소진된 영유아가 충분히 휴식하며 놀이할 수 있도록 보다 유연한 일과로 운영됩니다. 별도로 구성된 ‘연장반’에서 ‘전담교사’와 함께 생활함에 따라 오후 늦게까지 남아있는 영유아가 불안해하거나 힘들어하지 않도록 배려하여 영유아가 안정감을 느낄 수 있도록 지원합니다.

### ● 연장보육은 어떻게 운영되나요?

✓ 연장보육을 신청한 영유아는 오후 4시 이후 연장반으로 이동하여 전담교사에 의해 보육이 이루어집니다.

✓ 연장반은 영아반과 유아반으로 나누어 운영됩니다. 교사대 아동 비율 ☞ 영아반 1:5, 유아반 1:15

\* 0세반 아동으로만 반 구성 시 및 장애아 포함 시, 1:3

\* 영아반 중 0세반 아동 포함 시, 1:3 가능(어린이집 당 1개반에 한함)

✓ 연장보육은 영유아의 자유로운 놀이, 일상생활(휴식 포함) 등의 일과로 진행됩니다.

## ✓ 꼭 기억하세요~!

### ♥ 아이들의 하원 시간을 꼭 지켜 주세요!

규칙적인 등·하원 시간 준수는 영유아의 안정적인 어린이집 생활에 매우 중요한 요소입니다.  
자녀가 어린이집 생활에 잘 적응하고 즐겁게 생활할 수 있도록 규칙적인 등·하원 시간을 지켜주시기 바랍니다.



### ♥ 연장보육 신청 시, 꼭 필요한지 한 번 더 신중하게 생각해 주세요!

오후 5시 이후 최소한 월 10시간 이상 이용이 필요한 경우 연장보육을 신청해주세요. 어린이집에서는 영유아의 연장보육 신청에 따라 ‘연장반’ 편성 및 ‘연장보육 전담교사’를 배치합니다.  
연장반이 2개월 이상 인원과 이용시간을 충족하지 못할 경우에는 채용된 교사의 인건비가 중단되므로, 연장보육이 안정적으로 이루어질 수 있도록 꼭 필요한지 신중히 결정하여 신청해 주시기 바랍니다.

### ♥ 갑작스러운 사정으로 연장보육이 필요한 경우에는 꼭 사전에 말씀해 주세요!

연장보육을 신청하지 않은 영아라도 긴급한 사유가 있을 경우 연장보육 신청이 가능합니다. 오후 5시 이후에 귀가할 사유가 생길 경우, 늦어도 당일 오전까지는 담임교사에게 ‘연장보육’을 신청해 주셔야 안정적인 연장보육을 할 수 있습니다.

## ✓ 꼭 기억하세요~!

### ♥ 어린이집 하원 후에는 재등원 할 수 없으므로 주의해 주세요!

안정적인 보육을 위해 하원하고 학원 등을 다녀온 후 재등원하는 것은 불가능합니다. 다만, 의료기관 진료와 같이 불가피한 경우만 재등원이 가능합니다.

### ♥ 영유아 어린이집 생활은 담임교사와 상담해 주세요!

연장반 이용시에는, 담임교사가 아닌 연장반 전담교사가 하원지도를 하므로 기본보육시간 내 궁금한 사항은 '원아수첩', '스마트 알림장', '전화'를 활용하여 기본보육 담임교사와 상담하시기 바랍니다.

\* 연장보육 시간의 생활은 연장반 교사와 상담



## 기본보육 이해하기

기본보육이란, 어린이집 등원 이후 오후 4시까지의 보육으로, 보육과정 및 이용방법은 이전과 동일합니다.

### ● 기본보육 이용시간은 어떻게 되나요?

오전 9시부터 오후 4시까지 입니다. ☞ 단, 07:30~09:00는 순차적 등원이 가능하며, 통합보육으로 운영됩니다.

### ● 기본보육은 누가 이용하나요?

어린이집을 이용하는 영유아라면 누구든지 기본보육을 이용할 수 있습니다.

☞ 종일반·맞춤반이 폐지되어 연령에 상관없이 모든 영유아가 기본보육 대상입니다.

### ● 기본보육은 어떻게 운영되나요?

기존 배치되어 있는 해당 반에서 담임교사가 보육합니다.

☞ 담임교사의 정기적인 영유아 보육시간은 오전 9시부터 오후 4시까지입니다.

☞ 순차적인 등·하원시간을 고려하여 기본보육시간(오전 9시~오후 4시) 전후로는 통합반 형태로 운영됩니다.

단, 연장보육 신청 아동은 오후 4시 이후 ‘연장반’에서 연장보육 전담교사에 의해 보육이 이루어집니다.

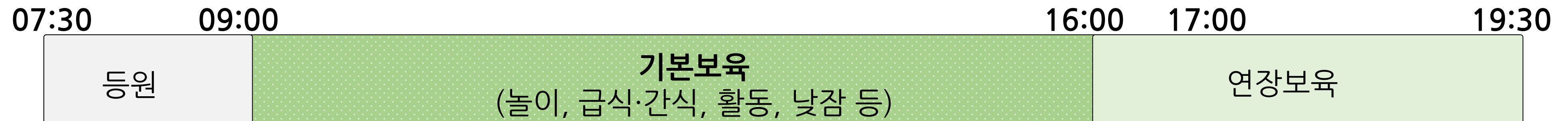

#### • 기억해 주세요!

- ✓ 규칙적인 등·하원 시간은 영유아가 어린이집 생활을 예측할 수 있도록 하며 안정적인 어린이집 생활을 돕습니다.
- ✓ 어린이집 기본보육 이용만으로도 영유아의 교육적인 경험은 충분히 이루어집니다. 어린이집 하루일과 및 보육과정 운영은 기본보육을 중심으로 이루어지므로 오전 9시부터 오후 4시까지 진행되는 기본보육만으로도 충분한 교육적 경험과 또래와의 사회적 경험을 할 수 있습니다.

## 기본보육 이해하기

### ● 기본보육시간 동안 우리 아이들은 어린이집에서 어떻게 지내나요?

기본보육시간 동안 영유아들은 표준보육과정 및 유아·놀이 중심 누리과정을 바탕으로 선생님, 친구들과 함께 놀이와 일상생활을 경험하며 성장합니다.

#### • 영유아는 놀이, 활동, 일상생활을 통해 성장합니다.

- 영유아는 어린이집에서 표준보육과정(누리과정)을 바탕으로 영유아의 발달수준과 흥미에 따라 놀이, 활동, 일상생활을 경험하며 생활합니다. 놀이 중심의 보육과정 운영으로 영유아는 자유로운 ‘놀이’를 통해 성장하고 식사, 낮잠, 손 씻기, 배변 등의 ‘일상생활’을 경험하며 건강한 아이로 자랍니다.

#### • 영유아는 정해진 일과를 반복하며 안정감을 느낍니다.

- 어린이집 하루일과는 ‘등원-오전간식-실내(외)자유놀이-바깥놀이-점심-낮잠 및 휴식-오후 간식-실내(외)자유놀이-하원’ 순으로 이루어지며, 영유아는 정해진 일과를 반복적으로 경험하면서 정서적 안정감을 느낍니다. 어린이집 일과는 영유아의 연령, 흥미, 건강 등을 고려하여 변경될 수 있지만, 기본보육 이용만으로도 영유아의 교육적 발달과 성장에 충분합니다.

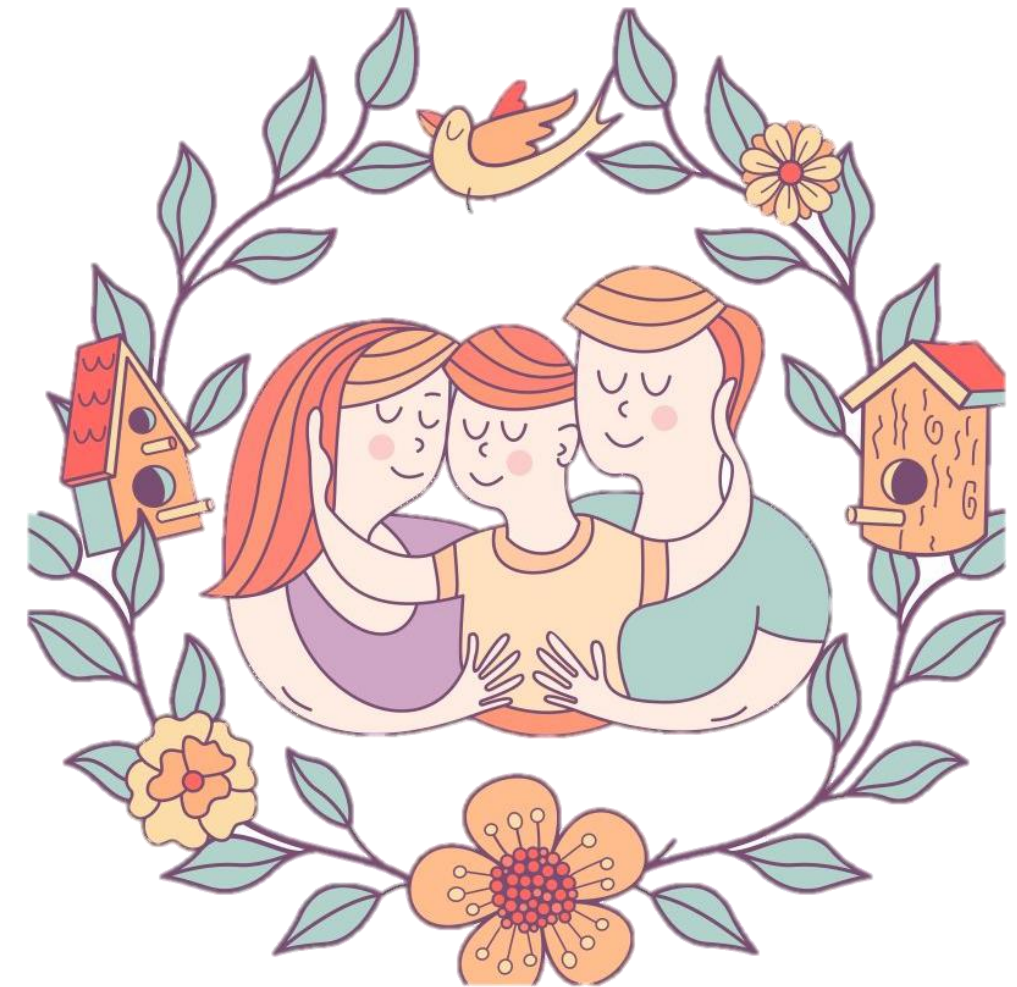

## 전자출결시스템 안내

전자출결시스템이란,  
영유아의 등·하원 정보를 자동으로 체크하여 전자적으로 관리할 수 있는 시스템입니다.

### ● 이런 점이 좋아요

- 영유아 등·하원 시간 안내로 부모님이 안심하고 어린이집을 이용할 수 있습니다.
- 어린이집은 출석부 서류 관리, 출석일수 확인 및 보육료 신청 등의 행정업무가 감소됩니다.

### ● 이렇게 운영됩니다

- 영유아가 자동 출결을 위한 인식장치(태그 등)를 소지하고 어린이집에 등·하원합니다.
- 어린이집에 설치된 등·하원 시각 기록 장치가 이를 감지하고, 서버 전송을 통해 시간이 자동체크 됩니다.
- 영유아 등·하원 시각이 부모님의 휴대폰 문자 메시지로 전송됩니다.



영유아

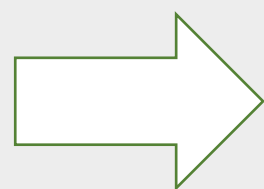

어린이집



○○○아동이 오전 8시  
25분 △△어린이집에  
등원하였습니다.

우리아이가 어린이집에  
잘 등원했구나!



보호자

- 영유아가 인식장치를 소지해야 출결이 기록되므로, 꼭 가지고 등원할 수 있도록 협조해주세요

## 보육지원체계 개편 안내

### ● 연장보육에 아직 궁금한 것이 있으신가요?



원래 종일반을 이용했는데 다시 신청해야 하나요?

신청이 없어도 연장보육 자격으로 전환되므로 별도 신청은 필요 없습니다.  
단, 새로 입소하는 경우에는 자격 여부 확인 및 신청이 필요합니다.

연장반 이용 시 부모의 자부담이 발생하나요?

정부에서 어린이집으로 전액 지원하므로 자부담(별도 결제)은 없습니다.



연장보육 자격이 있는 경우에만 신청할 수 있나요?

영아(0-2세)반은 자격을 충족해야 합니다.  
자격은 현재 종일반보다 확대, 완화 됩니다.

## 보육지원체계 개편 안내

### ● 연장보육에 아직 궁금한 것이 있으신가요?



연장보육은 어디로 신청하나요?

행정복지센터(읍면동사무소, 주민센터)를 통해  
자격 신청을 하고, 어린이집에 이용을 신청합니다.

기본보육을 선택하는 경우  
반드시 16시 전에 하원해야 하나요?

16시 하원 시각을 최대한 준수해야 합니다.

연장반을 이용하면 반드시 매일 17시  
이후에 하원해야 하나요?

고정적으로 17시 이후 보육이 필요한 경우  
신청하시는 것을 권고합니다.

## 보육지원체계 개편 안내

### ● 연장보육에 아직 궁금한 것이 있으신가요?



연장반 신청서를 제출하지 않았지만,  
갑자기 연장 보육이 필요한 경우에는 어떻게 하나요?

간헐적이거나 긴급한 수요가 있을 경우 연장보육을  
신청(구두, 유선 등)한 후 이용할 수 있습니다.

연장보육 아동에게 급·간식이 제공되나요?

연장보육 시간에 급식과 간식은 의무사항이 아니며  
연장보육료에 포함되지 않습니다. 만약 급·간식을  
제공받고자 한다면 부모가 비용을 부담해야 합니다.

더 궁금한 점이 생기면 어디서 내용을 확인할 수 있을까요?

보육지원체계 개편 설명자료는 임신육아종합포털  
아이사랑([www.childcare.go.kr](http://www.childcare.go.kr)) 공지사항에서  
확인할 수 있습니다.



감사합니다.

## 표준보육과정 소개

### ● 표준보육과정이란 무엇인가요?

- 표준보육과정이란 어린이집에 다니는 만 0~5세 영유아가 반드시 배워야 할 바람직한 가치, 태도, 지식, 기술 등을 국가 수준에서 정해놓은 보편적인 보육 목표와 내용입니다.



### ● 표준보육과정의 목적은 무엇인가요?

- 표준보육과정의 목적은 영유아의 심신의 건강과 전인적 발달을 도와 행복을 도모하며 민주시민의 기초를 형성하는데 있습니다.
- 표준보육과정을 통해 추구하는 인간상은 심신이 건강하고 행복한 사람, 자율적 이고 창의적인 사람, 자신과 타인을 존중하고 배려하는 사람, 자연과 우리문화를 사랑하는 사람, 다양성을 인정 하는 민주적인 사람입니다.



3~5세 보육과정 (누리과정) 소개

✔ 2020년 3월부터 『개정 누리과정』이 시행됩니다!

● 누리과정이란 무엇이며, 어떻게 바뀌는 걸까요?

어린이집에 다니는 만 3~5세에게 공통으로 제공 되는 교육과정으로,  
생애 첫 출발선에서부터 수준 높고 균등한 교육기회를 보장합니다.  
이러한 누리과정이 **어린이 스스로 이끌어가는 놀이중심 과정으로** 바뀌게 됩니다

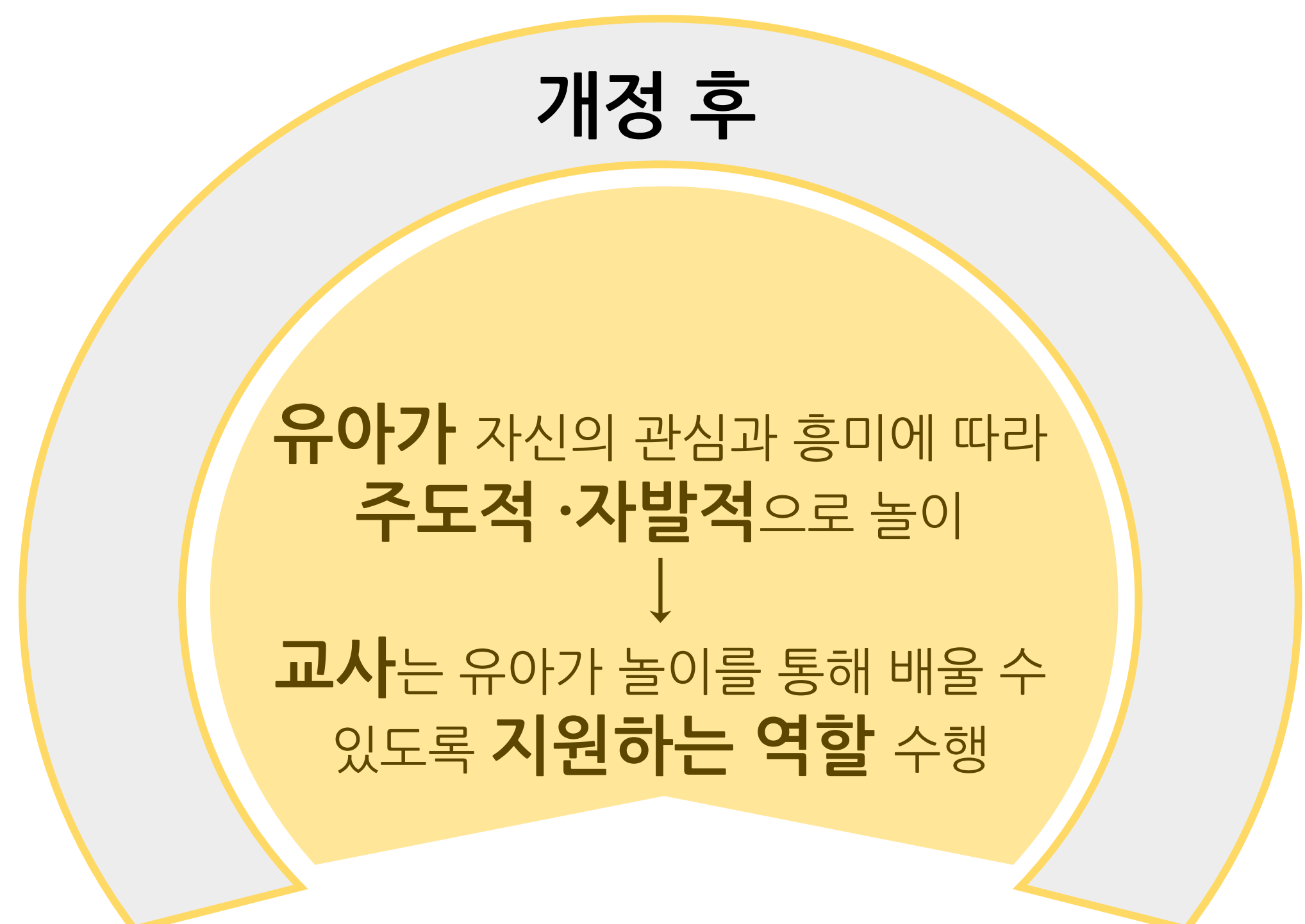
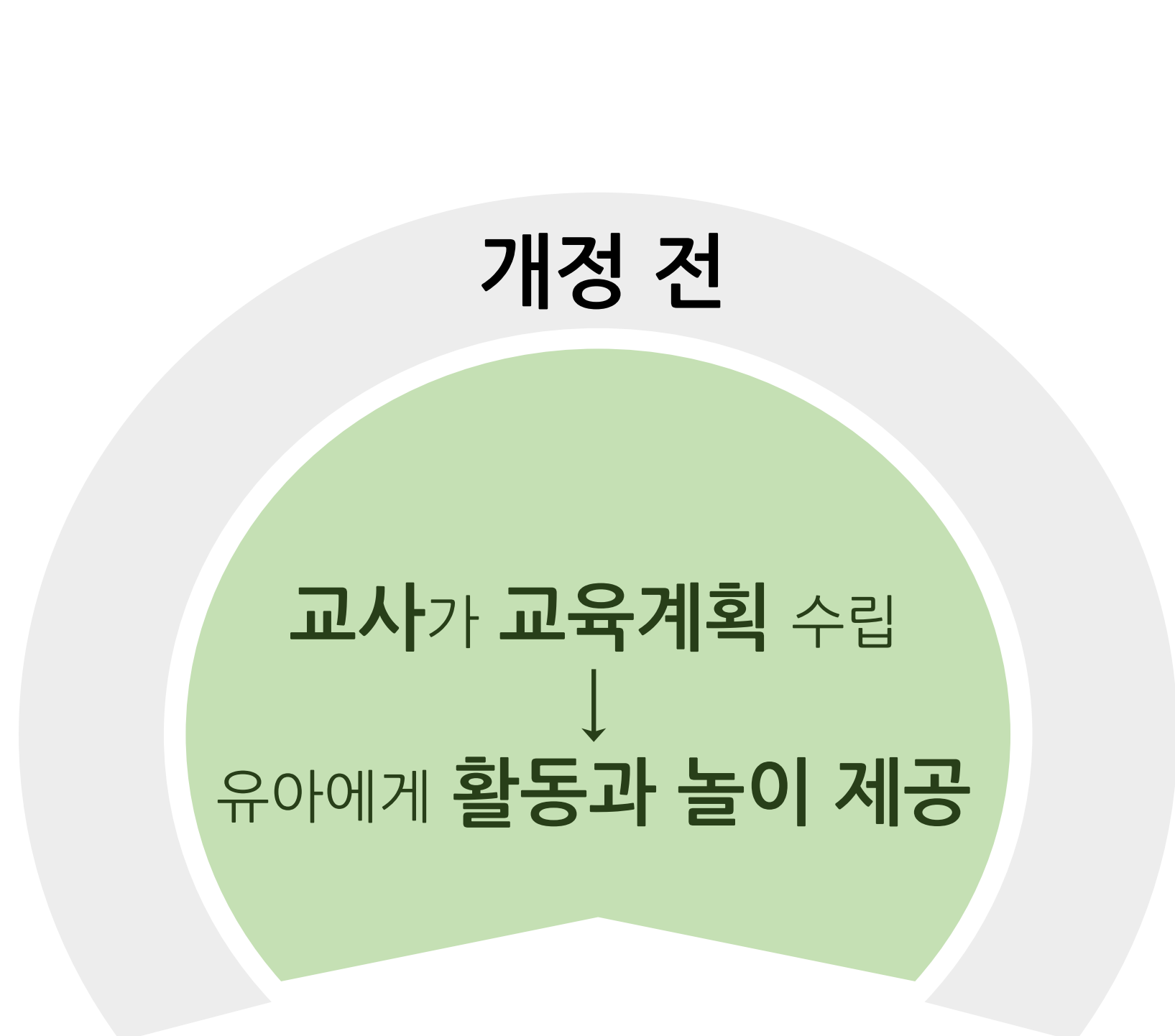

## 3~5세 보육과정 (누리과정) 소개

### ● 교사의 역할이 중요할 것 같은데, 정부는 어떻게 지원하나요?

#### 교사

- 다양한 놀이와 활동이 가능한 실내외 환경구성(놀잇감, 교재교구)
- 놀이과정에 적절히 개입하여 유아-유아, 유아-교사, 유아-환경 간에 능동적 상호작용 이루어지도록 격려

#### 정부

- 보건복지부&교육부는 누리과정 해설서, 놀이이해 및 실행 자료 개발하여 보급
- 모든 어린이집 원장 및 교사 대상으로 개정 누리과정 교육 실시

### ● 어린이집에서 놀이만 한다면 초등학교에서는 적응 할 수 있을까요?

유아는 놀이를 통해 배우고 성장합니다. 주도적으로 놀이하고 몰입하는 과정에서 혼자 힘으로 해낼 수 있다는 자신감과 창의성 등을 기를 수 있습니다. 개정누리과정은 **초중등 교육과정에서 요구되는 핵심 역량인 자신감, 문제해결능력, 창의성 등을 반영**하여 3~5세 아이들에게 맞게 체계적으로 구성하였습니다.

개정누리과정 “놀이”를 통한 배움을 추구!!

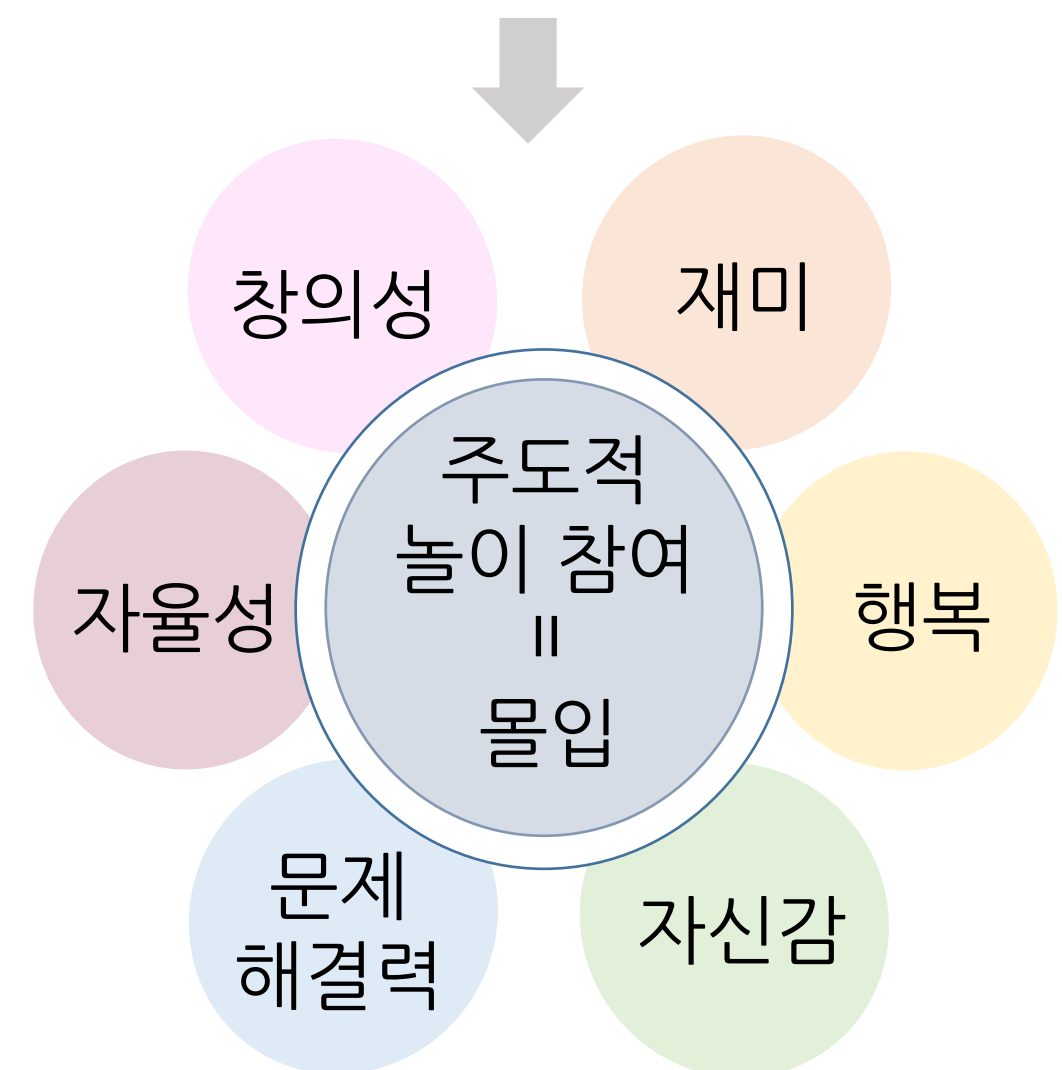

<자율적 놀이를 통한 배움과 성장>

## 3~5세 보육과정 (누리과정) 소개

### ● 또 달라지는 점이 있나요?

기존의 5개 영역은 유지하되, 세부내용을 연령별로 구분하던 것을 연령을 구분하지 않고 유아가 경험하여야 할 내용을 중심으로 간략화 하였습니다.

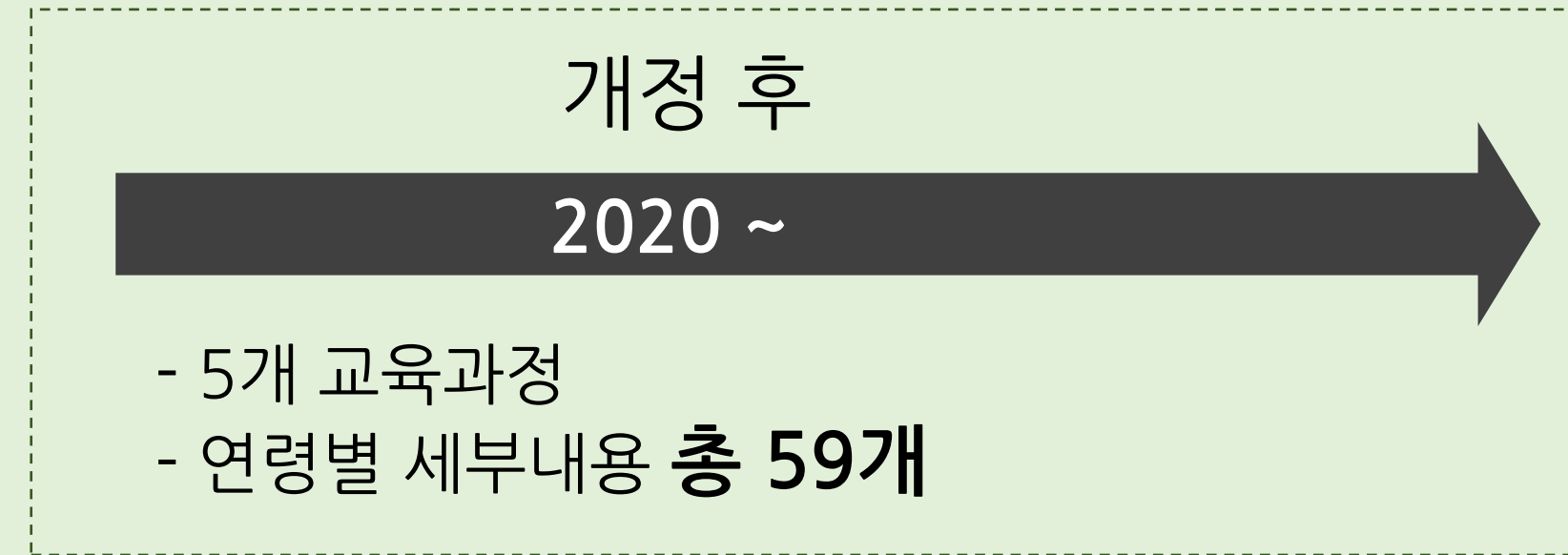
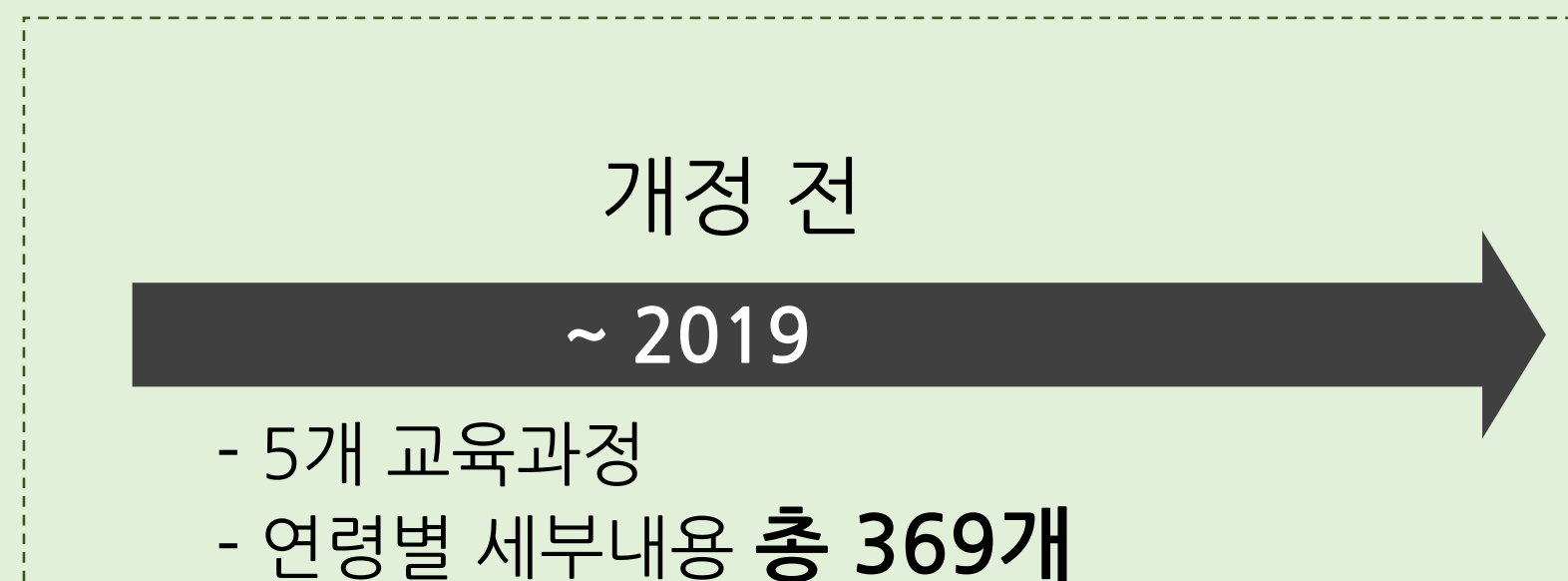

☞ 다양한 교육 방식이 발현될 수 있도록 교사 자율성 확대

### ● 개정 누리과정은 어디서 찾아볼 수 있나요?

보건복지부 홈페이지([www.mohw.go.kr](http://www.mohw.go.kr)) ‘정보→법령 →훈령/예규/고시/지침’ 에서



**누리과정**

**검색**

중앙육아종합지원센터 홈페이지([central.childcare.go.kr](http://central.childcare.go.kr)) ‘어린이집지원 → 어린이집자료실 → 개정누리과정자료실’ 게시판 확인



어린이집 · 유치원 정보 공개

● 어린이집 · 유치원 정보 공개란 무엇인가요?

- 부모의 알권리 보장 및 선택권 확보를 위해 어린이집 · 유치원 통합정보공시 제도를 시행

● 어린이집 정보 공개 항목은 무엇인가요?

- 영유아보육법 제49조의 2항에 명시된 어린이집의 시설 설치 · 운영자, 보육료와 그 밖의 필요경비, 회계, 영유아의 건강 · 영양 및 안전관리, 어린이집 운영에 관한 사항을 공시

영유아보육법 제49조의2	내용
1. 어린이집 시설 설치 · 운영자, 보육교직원 등 기본현황	어린이집 명칭, 시설현황, 반수, 원아수, 직위 · 자격별 보육교직원 현황, 폐쇄회로 텔레비전 현황 등
2. 어린이집 보육과정에 관한 사항	어린이집 보육과정 편성 · 운영 등
3. 보육료와 그 밖의 필요경비에 관한 사항	보육료, 특별활동비, 필요경비 등
4. 어린이집 예산 · 결산 등 회계에 관한 사항	어린이집 회계 예 · 결산서
5. 영유아의 건강 · 영양 및 안전관리에 관한 사항	환경 위생관리 현황, 어린이집 급식현황, 안전점검현황, 공제회 및 보험가입 현황 등
6. 보육여건 및 어린이집 운영에 관한 사항	원장 및 보육교사의 보수교육 이수, 안전교육 실시, 통학버스 운영 사항 등

어린이집 · 유치원 정보 공개

● 어린이집 · 유치원 정보 공개 확인 방법은 어떻게 되나요?

- ‘임신육아종합포털 아이사랑’(www.childcare.go.kr) 접속 후
- ① 어린이집·유치원 정보비교 >
- ② 어린이집 명 입력, 검색 >
- ③ 어린이집 선택 >
- ④ 정보 확인

☞ 전국 어린이집, 유치원 정보를 한 눈에 **확인**하세요.

어린이집 정보공개포털  
<http://info.childcare.go.kr>



어린이집·유치원 통합정보공시  
<http://iwww.childinfo.go.kr>



## ※ 아직 궁금 한 것이 있으신가요?

### 대표 사이트 안내

- 보건복지부 [www.mohw.go.kr](http://www.mohw.go.kr) (국번없이) 129
- 임신육아종합포털 아이사랑 [www.childcare.go.kr](http://www.childcare.go.kr) (모바일) [m.childcare.go.kr](http://m.childcare.go.kr)

★ 카드 신청, 입소 대기, 어린이집 찾기, 정보공시 등 보육관련 대표사이트

- 보육료 신청 [www.bokjiro.go.kr](http://www.bokjiro.go.kr)(복지로)
- 유아학비 고객지원센터 ☎ 1544-0079
- 아이사랑헬프데스크 ☎ 1566-3232
- 입소대기 신청 [www.childcare.go.kr](http://www.childcare.go.kr)(임신육아종합포털 아이사랑)

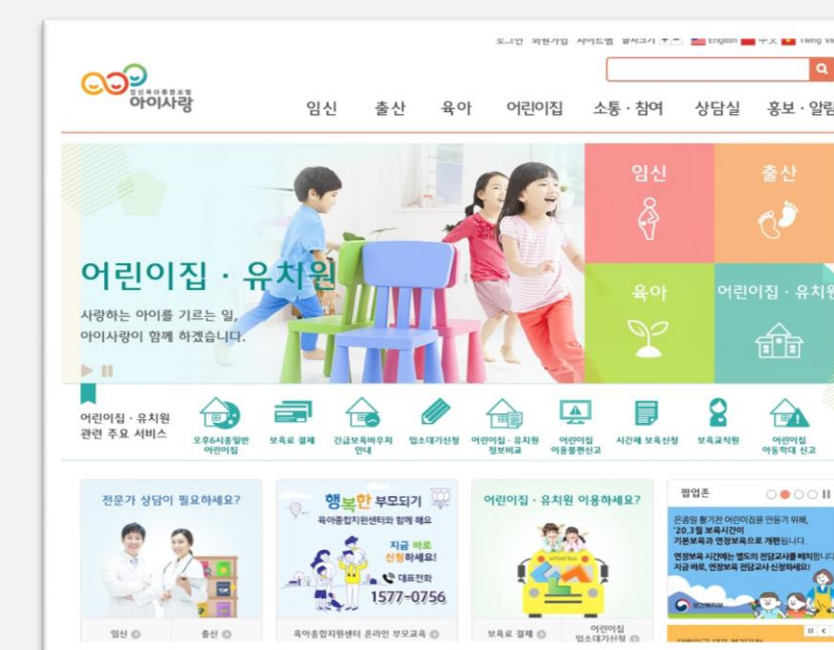

육아정보는?

어디? 어디 있을까?

여기! 여기 있었네.

가득~ 가득 육아정보

# 우리 지역 육아정보를 알아보아요

부산시육아정책서비스 다다가치키움 · 부산광역시 육아종합지원센터 소개  
양육 관련 시설 및 프로그램 · 부산광역시육아종합지원센터 육아지원 서비스 안내  
부산광역시내 육아종합지원센터 미설립 지역의 출산·양육정책





# 목차

## 1. 부산광역시에서 제공하는 육아정책 및 서비스 ‘다다가치키움’

- 가. 임신·출산 OK
- 나. 보육·돌봄 OK
- 다. 다자녀가정지원

## 2. 부산시내 육아종합지원센터 이용 안내

- 센터별 사업 안내
- 부산광역시육아종합지원센터
- 부산공공형 키즈카페 꼬마다락방
- 부산공공형 키즈카페 꿈누리

## 3. 부산광역시육아종합지원센터 육아지원서비스 안내

- 가. 공통 부모교육
- 나. 보육맘 부모상담
- 다. 영유아 및 부모 심리검사·아동치료프로그램
- 라. 갈매기 키즈 도서관
- 마. ‘아이랑 집콕’ 놀이 영상

## 4. 부산광역시내 육아지원센터 미설립 지역의 출산·양육 정책

- 가. 강서구
- 나. 금정구
- 다. 남 구
- 라. 동 구
- 마. 서 구
- 바. 사하구
- 사. 영도구
- 아. 중 구

# 1. 부산광역시에서 제공하는 육아정책 및 서비스 '다다가치키움'



## 가. 임신 · 출산 OK

### 1) 신혼부부 주택 특별공급

- 대 상 : 혼인기간이 5년 이내인 무주택세대 구성원(1순위-3년 이내, 2순위-3년 초과)
- 조 건
  - 혼인신고 후 자녀 출산 또는 임신, 입양 중인 자
  - 주택청약통장 가입기간이 6개월 이상이고 월 납입금 6회 이상 납입한 자
  - ※ 민영주택 청약 신청하는 경우 지역별 예치금(부산 300만원)
  - 소득 자산 기준 : 전년도 도시근로자 월평균소득 이하
- 내 용 : 주택특별공급(전용면적 85㎡ 이하), 주택구입 및 전세자금 대출 지원
- 문 의 : LH공사(☎1600-1004), 부산도시공사(☎051-810-1200), 국민은행(☎1644-9999)

### 2) 임산부 지원 및 우대 서비스

#### 가) 핑크라이트(임산부 배려석 알리미) 설치·운영

- 설치장소 : 부산도시철도 1·3호선 284석
- 운영방법 : 임산부(비콘 소지자) 탑승 시 수신기 LED 점멸, 자리 양보 음성 안내
  - ▶ 비콘 배부처: 부산시 구·군 보건소 16개소, 도시철도 1·3호선 역무실(연산, 수영, 덕천, 서면, 부산역), 일신기독병원, 좋은문화병원, 미래로병원, 순여성병원, 연제일신병원, 위대한탄생 여성병원, 자모여성병원, 좋은날에드라마 여성병원, 한나여성아이병원, 인구보건복지협회부산지회

#### 나) 임산부 전용주차구역 운영

- 대 상 : 공공기관, 다중이용시설 등 700여면
- 내 용 : 임산부 자동차 표지가 부착한 차량에 임산부가 탑승한 경우 주차
- 임산부 자동차표지 발급 : 주소지 보건소

# 1. 부산광역시에서 제공하는 육아정책 및 서비스 '다다가치키움'

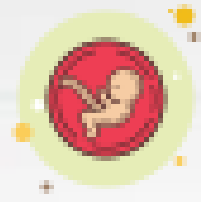

## 가. 임신 · 출산 OK

### 1) 신혼부부 주택 특별공급

- 대 상 : 혼인기간이 5년 이내인 무주택세대 구성원(1순위-3년 이내, 2순위-3년 초과)
- 조 건
  - 혼인신고 후 자녀 출산 또는 임신, 입양 중인 자
  - 주택청약통장 가입기간이 6개월 이상이고 월 납입금 6회 이상 납입한 자
  - ※ 민영주택 청약 신청하는 경우 지역별 예치금(부산 300만원)
  - 소득 자산 기준 : 전년도 도시근로자 월평균소득 이하
- 내 용 : 주택특별공급(전용면적 85㎡ 이하), 주택구입 및 전세자금 대출 지원
- 문 의 : LH공사(☎1600-1004), 부산도시공사(☎051-810-1200), 국민은행(☎1644-9999)

### 2) 임신부 지원 및 우대 서비스

#### 가) 핑크라이트(임산부 배려석 알리미) 설치·운영

- 설치장소 : 부산도시철도 1·3호선 284석
- 운영방법 : 임신부(비콘 소지자) 탑승 시 수신기 LED 점멸, 자리 양보 음성 안내
  - ▶ 비콘 배부처: 부산시 구·군 보건소 16개소, 도시철도 1·3호선 역무실(연산, 수영, 덕천, 서면, 부산역), 일신기독병원, 좋은문화병원, 미래로병원, 순여성병원, 연제일신병원, 위대한탄생 여성병원, 자모여성병원, 좋은날에드라마 여성병원, 한나여성아이병원, 인구보건복지협회부산지회

#### 나) 임신부 전용주차구역 운영

- 대 상 : 공공기관, 다중이용시설 등 700여면
- 내 용 : 임신부 자동차 표지가 부착한 차량에 임신부가 탑승한 경우 주차
- 임신부 자동차표지 발급 : 주소지 보건소

# 1. 부산광역시에서 제공하는 육아정책 및 서비스 '다다가치키움'

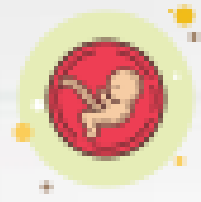

## 가. 임신·출산 OK

### 다) 임신부 할인 음식점 지정·운영

- 대 상 : 부산시내 중·대형 음식점 190여 개소
- 내 용 : 임신부 음식값 5~20% 정도 할인 혜택

### 라) 임신부 콜택시(가칭 마마콜)운영

- 대 상 : 부산시에 주민등록을 둔 임신부(임신중이거나 산후 1년이 지나지 아니한 여성)
- 내 용 : 임신부에 택시요금 할인 혜택 제공(중형택시 요금의 35%할인)  
- 이용한도
- 신청서류 : (공통)신분증사본, 개인정보 동의서, (임신)임신확인서, (출산)주민등본
- 이용기간 : 승인일~출산 예정일로부터 1개월 ▶ 1차 (임신)  
승인일~출산일로부터 1년 ▶ 2차 (출산) \*승인(신청일로부터 10일이내)
- 접 수 처 : 두리발 홈페이지(<http://www.duribal.co.kr>) 또는 임신부 콜택시 앱

마) 문 의 : 부산광역시 출산보육과(☎888-1566)

### 3) 임신·출산 진료비 지원

- 대 상 : 임신이 확인된 건강보험가입자, 피부양자 중 임신·출산 진료비 지원 신청자
- 내 용 : 임신·출산 진료비를 국민행복카드로 일부 지원(임신 1회당 50만원, 다태아 90만원)
- 문 의 : 국민건강보험공단 각지사(☎1577-1000)

### 4) 출산축하용품 지급

- 대 상 : 부산시에 주민등록이 되어 있는 부모가 자녀 출생 신고를 한 가정
- 내 용 : 2종의 출산축하용품 세트 중 선택
  - ①세트: 7종(디지털체온계, 딸랑이세트, 목욕세트 샴푸&바디워시, 유아로션, 목욕타올, 내의세트, 턱받이)
  - ②세트: 7종(아기 수면조끼, 아기담요, 방수요, 목욕세트 샴푸&바디워시, 유아로션, 면기저귀 세트, 짱구 목베개)
- 문 의 : 주소지 읍·면·동 주민센터

# 1. 부산광역시에서 제공하는 육아정책 및 서비스 '다다가치키움'



## 가. 임신 · 출산 OK

### 5) 둘째 이후 자녀 출산지원금 지급

○ 대 상 : 둘째 이후 자녀 출산 가정, 부산에 출생등록(부모소득 무관)

○ 내 용 : 둘째자녀 50만원(30,20만원), 셋째 이후 자녀 150만원(30,20,월 10만원씩 10회)

○ 문 의 : 주소지 읍·면·동 주민센터

### ○ 구 · 군 자체 출산지원금 현황(시 출산지원금과 별도 지급, 지급요건 구군별 문의)

구·군	지원내용	구·군	지원내용	구·군	지원내용
중구	첫째 20만원, 둘째 40만원, 셋째 이상 : 신청월, 신청 후 매 6개월 50만원씩 지급	서구	첫째 20만원, 둘째 30만원 셋째 이후 150만원(월 30,20만 원씩 각1회/ 월 10만원씩 10회)	동구	둘째 20만원, 셋째 60만원
영도구	첫째 10만원, 둘째 30만원 셋째 이후 80만원	부산 진구	둘째 20만원, 셋째 60만원	동래구	첫째 10만원, 둘째 20만원 셋째이후 50만원
남구	둘째 30만원, 셋째 이후 50만원	북구	둘째20만원, 셋째 이후 50만 원	해운 대구	둘째 20만원, 셋째 이후 50만원
사하구	둘째 20만원, 셋째 이후 50만원	금정구	첫째 10만원, 둘째 20만원, 셋째 이후 축하금 50만원, 돌 축하금 50만원	강서구	둘째 50만원, 셋째 이후 120 만원 셋째이후 건강보험료지원
연제구	둘째 40만원, 셋째 이후 60만원, 이주여성 10만원	수영구	둘째 100만원, 셋째 200만원 넷째 이후 300만원	사상구	둘째 20만원, 셋째 30만원, 넷째 이상 50만원
기장군	둘째 50만원, 셋째 이후 360만원				

# 1. 부산광역시에서 제공하는 육아정책 및 서비스 '다다가치키움'



## 가. 임신·출산 OK

### 6) 아동수당 지원

- 대 상: 만6세미만 아동
- 내 용: 월 10만원 ▷ 아동 또는 보호자 계좌로 지급(매월 25일)
- 문 의: 주소지 읍·면·동 주민센터 또는 보건복지콜센터(☎129)

### 7) 행복출산 원스톱서비스 실시

- 내 용: 출산관련 서비스를 하나의 신청서로 통합·신청
  - 대상서비스: 전국공통서비스 + 지자체서비스
  - ※ 전국공통서비스: 양육수당, 전기요금 감면 등
  - 지자체서비스: 출산지원금, 출산용품, 가족사랑카드, 유축기 대여 등
- 신 청: 출생신고 시 신청(주민등록 주소지 읍면동) - 신분증, 통장사본, 공공요금별 고객번호 제출
- 문 의: 주소지 읍·면·동 주민센터

### 8) 여성장애인 출산비용 지원

- 대 상: 1~6급의 등록 여성장애인
  - 출산한 자, 임신기간 4개월 이상의 태아를 유산·사산한 자
  - ※ 인공 임신중절 수술로 인한 유산은 지원하지 않음
- 내 용: 출산(유산·사산 포함) 시 태아 1인 기준 1백만원 지원
  - ※ 신청 시 제출한 여성장애인 본인 명의 계좌로 입금
- 신청 및 문의: 주소지 읍·면·동 주민센터

### 9) 산모·신생아 건강관리 서비스 지원

- 대 상: 기준중위소득 100%이하의 출산 가정
- 내 용: 산모·신생아 건강관리사가 일정기간 출산가정을 방문하여 산후관리를 도와주는 산모·신생아 건강관리 서비스 이용권 지급  
(기본 10일, 둘째아 15일, 셋째아 15일, 삼태아 이상 및 중증장애산모 20일)
- 문 의: 주소지 보건소

# 1. 부산광역시에서 제공하는 육아정책 및 서비스 '다다가치키움'



## 가. 임신·출산 OK

### 10) 의료기관 외 출산 시 출산비 지급

- 대 상 : 병·의원, 조산원이 아닌 곳에서 출산한 건강보험가입자, 피부양자 중 신청자
- 내 용 : 출산비용 25만원 지급
- 문 의 : 국민건강보험공단 각지사(☎1577-1000)

### 11) 무료 분만 의료서비스 지원

- 내 용 : 정상분만, 수술분만(24시간 운영, 1인 1실 모자병동)
- 문 의 : 인구보건복지협회 부산지회 가족보건의원(☎624-5581 ~ 3)

### 12) 보건소 임신부 지원혜택 (문의처 ☎ 주소지 관내 보건소)

#### (가) 임신부 철분제 지원

- 대 상 : 임신 16주 이상 보건소 등록 임신부
- 내 용 : 철분제 지원(최대 5개월분) ※ 12주 이내 엽산제 지원

#### (나) 난임부부 시술비 지원

- 지원대상: 기준중위소득 180%이하 가구 중 법적 혼인상태 부인연령 만45세 이하자로 체외수정, 인공수정 시술을 요하는 '난임진단서' 제출자
- 내 용 : 체외수정(신선배아 동결배아), 인공수정 시술비 지원
  - ▷ 최대 10회 지원(신선배아 7회, 동결배아 5회, 인공수정 5회)
  - ▷ 1회당 최대 110만원 지원

#### (다) 임신부·영유아 영양플러스 사업

- 대 상 : 기준중위소득 80%미만 가정내 만6세 미만의 영유아 및 임신, 출산, 수유부 중 영양 위험요인이 있는 자
- 내 용 : 보충식품 공급, 영양교육 및 상담(집단, 소그룹, 가정방문교육, 1:1 상담 및 가족상담 등)

#### (라) 청소년 산모 임신·출산 의료비(국민행복카드)지원

- 대 상 : 만 18세 이하 청소년 산모
- 내 용 : 임신 1회당 의료비 120만원 한도(1일 10만원이내)의 '국민행복카드'로 지원, 카드 수령일로부터 분만예정일 이후 1년까지

# 1. 부산광역시에서 제공하는 육아정책 및 서비스 '다다가치키움'



## 가. 임신·출산 OK

### (마) 고위험 임신부 의료비 지원

- 대 상 : 기준 중위소득 180% 이하 가구의 구성원
  - 11대 고위험 임신질환(조기진통, 분만관련 출혈 및 중증 임신중독증, 양막조기파열, 태반조기박리, 전치태반, 절박유산, 양수과다증, 양수과소증, 분만전 출혈, 자궁경부무력증)으로 입원치료 받은 자
- 내 용 : 비급여 본인부담금 90% 지원(10% 개인부담)
  - ※ 단 의료급여 수급자는 개인부담 없이 비급여 본인부담금 전액 지원

### (바) 한방난임부부 시술비 지원

- 지원대상 : 법적 혼인상태 부인연령 만44세 이하자인 난임 판정자
- 지원내용 : 4개월 한약투여(15일분/8회) 및 침구치료 등

## 13) 보건소 신생아 지원혜택

### (가) 저소득층 기저귀·조제분유 지원

- 대 상 - 기 저 귀: 기초생활보장, 차상위계층, 한부모가족 자격보유가구의 영아
  - 조제분유
    - ▷ 기저귀 지원 대상자 중 산모의 질병·사망으로 모유수유가 불가능한 경우(항암치료, 방사선치료, 후천성면역결핍증 등)
    - ▷ 아동복지시설·공동생활가정·가정위탁아동, 한부모(부자·조손)가정
    - ▷ 산모의 의식불명 등으로 의사가 모유수유 불가 판단 시
- 내 용: 만 2세 미만(0~24개월) 기저귀 및 조제분유 구매 비용 바우처 지급
  - ▷ 기저귀: 정액 월 64천원, 조제분유 및 이유식: 정액 월 86천원
- 문 의: 주소지 보건소, 주소지 읍·면·동 주민센터

### (나) 미숙아 및 선천성이상아 의료비 지원

- 대 상: 기준중위소득 180%이하 가구 미숙아 및 선천성이상아 출산가정
  - ※ 다자녀(2인이상)가구에서 출생한 경우 소득 수준에 관계없이 지원
- 내 용: 미숙아 2.5kg미만, 제태기간 37주미만 및 선천성이상아에 대해 의료비 중 일부 본인부담을 제외한 전액본인부담금 및 비급여부분 지원
  - ※ 1인 최고 3백만원 ~ 10백만원 지원
- 문 의: 주소지 보건소

# 1. 부산광역시에서 제공하는 육아정책 및 서비스 '다다가치키움'



## 가. 임신 · 출산 OK

### (다) 선천성대사이상 검사

○ 대 상: 기준중위소득 180%이하 가정 출생아

○ 내 용: 6종(페닐케톤뇨증, 갑상선기능저하증, 갈락토즈혈증, 단풍당뇨증, 호모시스틴뇨증, 선천성부신과형성증)을 포함한 텐덤매스(50여종) 검사 지원

※ 출생으로 입원 중 검사 시 건강보험 적용으로 검사비 무료, 퇴원 후 외래진료 및 검사시 본인부담금 보건소 청구(심사 후 1회만 지원),

2차 정밀검사 확진자는 법정 본인부담금(비급여 제외) 7만원 범위 내 지원

○ 문 의: 주소지 보건소

### (라) 선천성난청 조기진단 검사 및 지원

○ 대 상: 기준중위소득 180%이하 가정 출생아

※ 다자녀(2명이상)가구에서 출생한 신생아는 소득 관계없이 지원

○ 내 용: 출생 후 2~3일 이내 난청 검사를 실시, 입원 중 검사 시엔 건강보험 적용으로 검사비 무료, 외래 진료 시 발생하는 본인부담금 5~25천원 지원

※ 난청 선별검사 및 확진검사 결과 난청으로 확진받은 36개월 미만 영유아는 보청기 지원

○ 문 의: 주소지 보건소

### 14) 조산아·저체중아 의료급여 본인부담금 경감 혜택 확대

○ 대 상: 의료급여 수급자중 조산아 및 저체중아 진료비 만 5세까지

○ 내 용: 병원급 이상에서 외래진료시 본인부담을 총 진료비의 5% 경감. 외래, 특수장비촬영(CT, MRI등)본인부담률

○ 문 의: 주소지 보건소

# 1. 부산광역시에서 제공하는 육아정책 및 서비스 '다다가치키움'



## 나. 보육 · 돌봄 OK

### 1) 온종일 어린이집 이용시간 보장(보육지원체계 개편)

- 대 상 : 연장보육 필요(희망) 아동, 0~2세 : 증빙자료 제출, 3~5세 : 증빙서류 미제출
- 내 용 : 07:30~19:30까지 운영원칙, 기본보육(09:00~16:00) 연장보육(16:00~19:30)으로 구분
- 방 법 : 0~2세 : 어린이집, 구·군에 연장보육 이용 신청, 증빙서류 제출, 3~5세 : 어린이집에 연장보육 이용 신청
- 지 원 : 연장보육시간 전담교사배치, 기본시간보육료, 연장보육료지원
- 문 의 : 주소지 구·군 보육담당부서

### 2) 모든 아이 차액보육료 지원

- 대 상 : 정부 미지원어린이집 이용 만3~5세 아동
- 지원금액 : 만3세 73천원(월), 만4~5세 58천원(월)
- 지급방법 : 아이행복카드(바우처) 결제
- 문 의 : 주소지 구·군 보육담당부서

### 3) 둘째 자녀부터 초등학교 입학축하금 지원

- 대 상 : 보호자 1인 이상(부 또는 모 등)과 부산시에 주민등록이 되어있는, 초등학교 최초입학 둘째 자녀부터의 아동이 있는 가정
- 내 용 : 입학 아동 1인당 20만원 지원(1회 일시금, 소득 무관)
- 신 청 : 입학일 기준 입학 아동의 거주지 읍면동 주민센터 방문 접수 - 필요서류 : 입학 축하금 신청서(현장 비치), 신분증, 통장사본
- 문 의 : 주소지 읍면동 주민센터

### 4) 가정양육수당 지원

- 대 상 : 어린이집, 유치원 및 종일제 아이돌봄서비스 미이용 86개월미만 미취학 아동
- 내 용 : 아동 또는 보호자 계좌로 지급(매월 25일)

연령(개월)	양육수당	농어촌양육수당	장애아동양육수당
0~11	200,000	200,000	200,000
12~23	150,000	177,000	
24~35	100,000	156,000	
36개월~48개월미만	100,000	129,000	100,000
48개월~86개월미만		100,000	

# 1. 부산광역시에서 제공하는 육아정책 및 서비스 '다다가치키움'



## 나. 보육 · 돌봄 OK

### 5) 영유아 보육료 지원

- 대 상 : 만0~5세 어린이집 이용 아동
- 신 청 : 아동 주소지 읍면동 주민센터, 온라인( [www.bokjiro.go.kr](http://www.bokjiro.go.kr))
- 내 용 :

연령	출생연도	정부지원보육료	기관보육료
만 0세	2019.1.1 이후 출생	월 470,000원	월 500,000원
만 1세	2018.1.1~2018.12.31	월 414,000원	월 272,000원
만 2세	2017.1.1~2017.12.31	월 343,000원	월 184,000원
만 3세	2016.1.1~2016.12.31	월 240,000원	월 78,140원
만 4세	2015.1.1~2015.12.31		
만 5세	2014.1.1~2014.12.31		

### 6) 시간제보육서비스

- 운영개요 - 보육대상 : 6개월~36개월 미만 영아
  - 보육시간 : 09:00~18:00(월~금요일), 월80시간 이용가능
  - 부모부담보육료 : 1,000원
- ※보육료 또는 유아학비를 지원받는 아동이 시간제 보육반을 이용할 경우 전액 본인부담
  - 이용방법 : 사전예약 원칙(당일 전화신청 가능)
  - ▷ 온라인신청(아이사랑보육포털), 전화신청(☎1661-9361)
- 문 의 : 시, 구.군 육아종합지원센터 및 보건복지콜센터(☎129)

# 1. 부산광역시에서 제공하는 육아정책 및 서비스 ‘다다가치키움’



## 나. 보육 · 돌봄 OK

### 7) 부산 공공형 키즈카페 운영

○ 대 상 : 부산시내 거주하는 영유아를 둔 가족 및 어린이집

○ 내 용 : 2개소 운영

명칭	북구 꼬마다락방 키즈카페	서구 꿈누리 키즈카페
소재지 (연락처)	북구 구포시장길48, 구포신협본점 3층 (☎ 051-338-5559)	서구 까지고개로 183(아미동) 부산광역시 아동보호종합센터 3층 (☎ 051-253-5959)
이용시간	화~토요일 10:00~17:20 3타임으로 운영	화~토요일 10:00~17:20 3타임으로 운영
운영내용	놀이체험실, 프로그램실, 맘카페, 수유실 부모-자녀체험 프로그램, 육아정보제공 및 양육상 담	놀이체험실, 장난감도서관(대여), 프로그램실 맘카페, 수유실, 부모-자녀 체험 프로그램 육아정보제공 및 양육상담

### 8) 동네방네 나눔육아(찾아가는 장난감 도서대여)

○ 대 상 : 6개 구(중구, 서구, 동구, 영도구, 남구, 사하구) 영유아를 둔 가정

○ 내 용 : 차량을 이용하여 직접 가정으로 찾아가는 장난감·도서 대여, 육아상담 등 지원  
- 월~금요일, 13:00~19:30, 대여기간 2주, 1회당 총 5점(장난감2점, 도서3권 대여)

○ 신청방법 : 전화신청(☎051-861-0536): 전화신청 후 추후 회원가입서 제출  
가정 방문 운영요원에게 현장신청

○ 문 의 : 부산광역시육아종합지원센터

# 1. 부산광역시에서 제공하는 육아정책 및 서비스 '다다가치키움'



## 나. 보육 · 돌봄 OK

### 9) 보육맘사업(부모상담)

- 대 상 : 영유아를 육아 중인 양육자
- 내 용 : 보육맘(자원봉사자) : 전화 또는 내방 상담  
육아플래너(전문상담가) : 찾아가는 전문가 상담, 온라인 상담  
상담지원 : 양육 상황 및 자녀 연령별 특성에 맞는 양육조언 영유아 발달 및 양육이해, 부모역량 강화 역할증진을 위한 상담, 양육스트레스 해소지원을 위한 상담 등  
정보제공 : 어린이집 찾기, 영유아 이용시설, 복지 바우처 등 양육에 필요한 정보
- 운영시간 : 월~금요일 10:00~17:00(※센터별 운영시간에 따라 차이가 있을 수 있음) , 신청 접수 후 협의 진행
- 문 의 : 대표전화 : ☎1811-6561(육아여기), 가까운 육아종합지원센터 또는 공공형 키즈카페  
온라인신청 : [http://www.bcsc.kr/2019/02/04\\_02\\_03.php](http://www.bcsc.kr/2019/02/04_02_03.php)

### 10) 다함께 돌봄센터

- 현 황 : 8개소 운영  
▷ 부산진구, 북구, 금정구, 연제구, 수영구, 사상구, 남구, 사하구
- 내 용 : 일시. 긴급돌봄 지원 및 방과 후 프로그램 연계 등  
- 이용료 ▷ 월 10만원 이내, 이용시간 ▷ 13:00 ~ 21:00(센터별 상이)
- 문 의 : 주소지 구.군 아동담당부서

### 11) 어린이집 전자 출결시스템 운영

- 내 용 : 모든 어린이집에 전자출결시스템을 설치하여 아동의 출결관리정보를 자동화하고 부모님에게 등·하원 알림 서비스 제공
- 운영방식 : 어린이집 출입구에 설치된 리더기로 아동이 소지한 비콘 감지

# 1. 부산광역시에서 제공하는 육아정책 및 서비스 '다다가치키움'



## 나 보육 · 돌봄 OK

### 12) 아이돌봄 서비스 지원

- 시간제 돌봄(시간당 9,890원): 생후 만3개월~만12세 아동의 양육 돌봄
  - 아동연령, 가구소득에 따라 시간당 이용요금 중 15%~85%지원(연 720시간)
- 종일제 돌봄(시간당 12,860원): 생후 만3개월~36개월의 영아 양육 돌봄
  - 가구소득에 따라 이용요금 중 15%~80%지원(월 200시간)
- '아이돌봄 더하기' 지원(부산시 자체 지원사업)
  - 대 상 : 36개월 이하 자녀 2명이상 가정 중, 정부지원시간(연720시간)을 소진한 가정
  - 지원내용 : 가정 당 연240시간 아이돌봄서비스 추가지원
- 신청방법
  - 읍/면/동 주민센터로 직접 방문하거나 인터넷 신청
  - 정부지원 대상이 아닐 때는 아이돌봄 홈페이지에 가입하고 아이돌봄센터로 신청
  - 맞벌이 부부와 보호대상 한부모 가정이 직장보험 가입자이면 복지로 홈페이지에 접속하여 공인인증서로 신청
- 문 의
  - 정부지원 신청 : 거주지 관할 읍·면·동 주민센터
  - 서비스 이용신청 : 회원가입 (홈페이지 idolbom.go.kr)/ 대표전화 ☎1577-2514

기관	낙동중 합사회 복지관	금정구 건강가 정다문 화가족 지원센 터	기장군 건강가 정지원 센터	남구중 합사회 복지관	동래구 건강가 정다문 화가족 지원센 터	부산진 구건강 가정지 원센터	사회복 지법인 공덕향	사상구 건강가 정다문 화가족 지원센 터	사하구 건강가 정지원 센터	수영구 건강가 정지원 센터	연제구 건강가 정다문 화가족 지원센 터	영도구 건강가 정다문 화가족 지원센 터	해운대 구건강 가정지 원센터
관할구	강서구	금정구	기장군	남구	동래구	부산진 구/동구	북구	사상구	사하구/ 서구	수영구	연제구	영도구/ 중구	해운 대구
전화	714- 0590	532- 0077	792- 4891	647- 3644	503- 3530	802- 1441	362- 0121	314- 1279	202- 2983	758- 6187	851- 7006	414- 9609	782- 0099
홈페 이지	www.nds wc.or.kr	gjfc.famil ynet.or.k r	gijang.fa milynet. or.kr	www.na mguwelf are.or.kr	dongrae gu.family net.or.kr	busanjin. familyne t.or.kr	www.hw ajung.sa em.or.kr	sasang.fa milynet. or.kr	saha.fam ilynet.or. kr	suyeong. familyne t.or.kr	yeonje.fa milynet. or.kr	yeongdo. familyne t.or.kr	haeunda e.familyn et.or.kr

# 1. 부산광역시에서 제공하는 육아정책 및 서비스 '다다가치키움'



## 나. 보육 · 돌봄 OK

### 13) 입양아동 양육 지원

- 대 상 : 만16세 미만 아동 입양가정
- 내 용
  - 양육수당 1인 월 15만원 지원(만16세가 될 때까지)
  - 상해보험료 지원(만12세미만), 장애아동 양육보조금 지원(중증 월 627천원, 경증 월 551천원)
  - 입양숙려기간 모자지원(가정내 35만원~50만원, 미혼모자시설내 40만원, 산후조리원 70만원)
  - 입양축하금 1인 100만원(장애아동 200만원)
  - 입양아동 심리치료비 지원 1인 월 20만원 이내(평균 6개월정도 치료)
- 문 의 : 주소지 구·군 아동담당부서

### 14) 일시·전문 가정위탁 운영

- 일시가정위탁
  - 사업내용: 단기간(15일 이내, 필요시 1회 연장 가능) 보호가 필요한 아동의 가정위탁 보호 실시
  - 지원내용: 양육수당·생계비 1일 22,070원 및 긴급의료비 지원, 상해보험 가입
  - ※ 12개월 미만 영유아 1일 5천원 추가 지원
- 전문가정위탁
  - 사업내용: 만2세 이하 아동 및 특별한 보살핌(정서·발달장애 등)이 필요한 아동을 전문가정위탁보호로 책정(10case)
  - 지원내용: 양육수당 550천원, 심리치료비, 상해보험료 지원
- 문 의 : 부산광역시 아동청소년과(☎888-1644), 가정위탁지원센터((☎758-8801)

# 1. 부산광역시에서 제공하는 육아정책 및 서비스 '다다가치키움'



## 나. 보육 · 돌봄 OK

### 15) 공동육아나눔터 운영

- 이용대상 : 만18세 미만 자녀 및 부모
- 운영시간 : 10:00~18:00(월~금) ※장소에 따라 상이하므로, 개별문의 필요
- 내 용
  - 육아정보 제공 및 교육 프로그램 상시 운영
  - 도서, 장난감, 교구 등 양육관련 물품 비치
  - 가족품앗이 그룹 활동 모임
- 운영기관 5개 건강가정지원센터, 9개소 운영

지역구	북구			사하구		연제구		동래구	수영구
사업기관	부산시 건강가정 지원센터	북구 다문화 가족지원센터		사하구 건강가정 지원센터		연제구 건강가정 다문화 가족지원센터		동래구 건강가정 다문화 가족지원 센터	수영구 건강가정 다문화 가족지원 센터
공동육아 나눔터	효열로 256 부산여성가 족개발원 2층 어린이방	금곡대로 457(금곡 동)KT 금곡 지사2층	효열로 76 (금곡동) 화정종합 사회복지관 2층	동매로 66번 길 6, 하단꿈 길작은도서 관 1층	감내1로 234, 감내꿈나무 센터 1층	월드컵대로 46번길, 11 연제구건강 가정 다문화 가족지원센 터 1층	사직북로 63 번길 11, 연 제구 건강가 정 다문화가 족지원센터 1층	사직북로 63 번길 20-7, 동래구 건강 가정 다문화 가족지원센 터	황령산로7번 길 45, 수영 구건강가정 다문화가족 지원센터
이용문의	330- 3474	362-0111		203-4588		851-5002		506- 5766	758- 3073

# 1. 부산광역시에서 제공하는 육아정책 및 서비스 '다다가치키움'



## 다. 다자녀가정지원

### 1) 가족사랑카드 발급

- 대 상: 부산시에 주소를 둔 세 자녀 이상의 가정(단, 자녀 중 한 명 이상이 19세 미만인 경우에 한함)
- 내 용
  - 광안대교 통행료 면제, 공영주차장 주차요금 50% 할인(다자녀가정 소유차량에 한함) 도시철도요금(성인 기준) 50% 할인, 부산육아종합지원센터 이용료 감면, 참여업체별 할인
  - ※ 참여업체 : 홈페이지(<http://www.busan.go.kr/womanfamily>) 확인 가능
  - ※ 통행료 및 공영주차장 면제(할인) 신청 시 '다자녀가정우대 차량스티커' 반드시 부착
- 유효기간: 막내자녀가 만 18세까지(만19세 생일 전날로 기재됨) (유효기간 3년으로 발급받은 기존 카드는 유효기간 내 사용 가능)
- 신청 및 문의: 주소지 읍·면·동 주민센터

### 2) 다자녀가정 우대 차량스티커 발급

- 대 상: 「가족사랑카드」에 등재된 사람의 소유 차량
- 내 용: 광안대교 통행료 면제, 공영주차장 주차요금 50% 할인
- 유효기간: 막내자녀가 만 18세까지(만19세 생일 전날로 기재됨)  
(유효기간 3년으로 발급받은 기존 스티커는 유효기간 내 사용 가능)
- 관리요령: 차량스티커는 운전석 앞 유리상단 부착(재발급 시 기존 스티커 반납)
- 신청 및 문의: 주소지 읍·면·동 주민센터

### 3) 가족사랑 신한카드(신용/체크카드) 발급 ▷ 후불제 교통카드

- 대 상: 가족사랑카드 발급 대상 중 만19세 이상 세대원
- 신 청: ARS(080-700-2108), 신한카드 홈페이지(사진카드/후불교통 필수)
  - ※ 신한카드 홈페이지(<https://www.shinhancard.com>) → 가족사랑 신한카드 검색 → 카드신청
- 내 용: '가족사랑카드' 혜택 + 환승기능/후불교통기능 + '신한카드' 혜택
  - 도시철도 - (환승) - 일반 시내버스 등 도시철도 성인요금 50% 할인
  - 시내버스, 동해선 등 - (환승) - 도시철도 도시철도 요금 할인 없음
  - 대중교통, 주유, 쇼핑할인 등 실적에 따라 차등 적용(신한카드 홈페이지 참고)

# 1. 부산광역시에서 제공하는 육아정책 및 서비스 '다다가치키움'



## 다. 다자녀가정지원

### 4) 다자녀(셋째아이 이상) 국가장학금 지원

- 대 상: 1988.1.1 이후 출생자인 다자녀 가구 대학생으로서 성적 기준 충족자, 소득 8분위(구간) 이하, 다자녀 가구의 모든 자녀에게 지원
- 지원범위: 등록금 필수경비(입학금, 수업료) 범위 내 연간 최대 520만원
- 문 의: 한국장학재단([www.kosaf.go.kr](http://www.kosaf.go.kr) 또는 1599-2000)

### 5) 다자녀 양육자 자동차 취득세 감면

- 대 상: 자녀 모두가 18세 미만으로 3명 이상을 양육하는 자
- 내 용: 먼저 감면 신청하는 자동차 1대에 대해서 취득세 감면 ※ 승용(6인승 이하)
  - 취득세 140만원 이하 면제, 140만원 초과 시 140만원 경감
  - ※ 승용(7~10인승), 승합(15인승 이하), 화물(1톤 이하), 이륜차(250CC 이하)
  - 면제(단, 감면세액이 200만원 초과 시 100분의 85 감면을 적용)
- 감면기한: 2021. 12. 31. ※ 자동차 등록일부터 1년 이내 자동차 소유권 이전 시 추징
- 문 의: 부산광역시 세정담당관(☎888-2134)

### 6) 다자녀가정 주거안정 지원

- 대 상: 민법상 미성년 자녀 3명(태아 포함) 이상을 둔 무주택 세대구성원
- 내 용: 주택특별공급, 주택구입 및 전세자금 대출 지원
  - 주택특별공급(전용면적 85㎡ 이하) - 건설량 : 공공주택 10%, 민영주택 10~15%, 국민임대주택 20%
  - 주택구입·전세자금 대출 지원(수탁은행, 국토교통부 주택도시기금)
- 문 의: LH공사(☎1600-1004), 부산도시공사(☎051-810-1200), 국민은행(☎1644-9999) 등

### 7) 다자녀가정 전기요금 할인

- 대 상: 세대별 주민등록표상 세 자녀 이상("자" 3인 이상 또는 "손")
- 내 용: 월 전기요금의 30% 할인(최대 16,000원)
- 문 의: 한국전력 각 지사(☎123), 아파트의 경우 관리사무소

# 1. 부산광역시에서 제공하는 육아정책 및 서비스 '다다가치키움'



## 다. 다자녀가정지원

### 8) 다자녀가정 도시가스요금 할인

- 대 상: 세대별 주민등록표상 만18세 미만 자녀 또는 손자녀가 3인 이상인 가구
  - 취사용 : 월 420원(계절별 동일할인)
  - 취사난방용 : 동절기(12~3월) 월 6,000원, 그 외(4~11월) 월 1,650원
- 문 의: 부산도시가스 고객센터(☎1544-0009)

### 9) 국민연금 출산크레딧 지원

- 대 상: 2008. 1월 이후 출생한 둘째 이후 자녀를 둔 가정
- 내 용: 자녀의 수에 따라 국민연금 가입기간 추가 산입
  - 자녀가 2인인 경우에는 12개월
  - 자녀가 3인 이상인 경우에는 1인당 18개월씩 추가(최대50개월)
- 문 의 : 국민연금관리공단(☎1355)

### 10) 다자녀가정 상·하수도 요금 할인

- 대 상 : 부산시에 거주하는 만 18세 미만 자녀가 3자녀 이상인 가정
- 내 용 : 월 사용량 10m<sup>3</sup>에 해당하는 상수도 요금 등, 1가구당 월 12,000원 정도
- 문 의 : 주소지 읍·면·동 주민센터, 상수도 고객센터(☎051-120)

## 2. 부산광역시육아종합지원센터 이용 안내

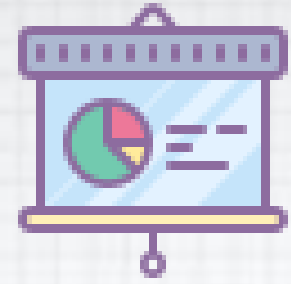

### 가. 센터별 사업 안내

육아종합지원센터는 영유아의 미래를 위해 신뢰받는 어린이집과 행복한 가정을 실현하는 포괄적 육아지원 전문기관으로 부모에 대한 상담 및 교육, 시간제 보육 서비스, 놀이 체험실 운영 등 가정양육 지원 기능과 보육컨설팅, 보육교직원 상담 및 교육 등 어린이집 지원 기능의 지역 내 One-stop 육아지원 서비스를 제공하고 있습니다.

구분	어린이집 지원	육아 지원	보육정보 제공 및 자료개발	보육네트워크 구축 및 지원
부산광역시 육아종합 지원센터	<ul style="list-style-type: none"> <li>•어린이집 맞춤형 보육장학제</li> <li>•어린이집 설치운영컨설팅</li> <li>•열린어린이집 컨설팅</li> <li>•안심(安心)보육 컨설팅</li> <li>•어린이집 평가 지표 교육 및 견학</li> <li>•어린이집 보육교직원 교육                             <ul style="list-style-type: none"> <li>-표준 보육과정 교육</li> <li>-누리과정 담당교사 집합 연수</li> <li>-안전·아동학대예방 교육</li> <li>-기본실무 및 역량강화 교육</li> <li>-재능기부교육</li> </ul> </li> <li>•발달상담 교사교육</li> <li>•취약보육지원(교육 및 정보제공)</li> <li>•-장애·다문화·야간연장 보육지원</li> <li>•대체교사 지원(종일제)</li> <li>•보육교직원 심리·정서 지원</li> <li>•영유아 발달 심리 상담</li> <li>•보육교사 행복프로젝트</li> <li>•부모모니터링 운영지원</li> </ul>	<ul style="list-style-type: none"> <li>•체험실 (1,2) 운영</li> <li>•보육·장난감도서관 운영</li> <li>•시간제 보육실 운영</li> <li>•맘카페 운영</li> <li>•부모-자녀 체험 프로그램</li> <li>•문화공연 및 가족체험활동</li> <li>•부모교육                             <ul style="list-style-type: none"> <li>- 공통부모교육</li> <li>- 자체부모교육</li> </ul> </li> <li>•육아전문상담(내방/온라인)</li> <li>•발달 및 부모심리검사</li> <li>•치료프로그램</li> <li>•보육맘·육아플래너</li> <li>•동네방네 나눔육아</li> <li>•부산 공공형 키즈카페 운영                             <ul style="list-style-type: none"> <li>-북구 꼬마다락방, 서구 꿈누리</li> </ul> </li> </ul>	<ul style="list-style-type: none"> <li>•홈페이지 운영                             <ul style="list-style-type: none"> <li>- busan.childcare.go.kr</li> <li>- www.bcsc.kr</li> </ul> </li> <li>•육아자원공유 플랫폼 운영                             <ul style="list-style-type: none"> <li>- 갈매기 키즈 도서관 (<a href="http://bskl.kr">http://bskl.kr</a>)</li> </ul> </li> <li>•정보지 및 뉴스레터 발간                             <ul style="list-style-type: none"> <li>- 보육정보지 [보육인광장]</li> <li>- 육아정보지 [육아공감]</li> </ul> </li> <li>•보육지원자료개발                             <ul style="list-style-type: none"> <li>- 어린이집 평가 길라잡이 발간</li> <li>- 핵심쑥쑥 보육과정 핸드북</li> </ul> </li> <li>•육아지원 자료개발                             <ul style="list-style-type: none"> <li>- 단디 육아가이드북</li> <li>- 아이랑 집콕 놀이 동영상</li> </ul> </li> <li>•보육통합정보시스템 상담</li> <li>•온/오프라인상담(교직원·부모)</li> <li>•노무상담(보육교직원 등)</li> <li>•어린이집 정보제공                             <ul style="list-style-type: none"> <li>- 영유아식단 및 영양정보 제공</li> <li>- 어린이집 현황관리</li> <li>- 구인/구직 정보제공</li> </ul> </li> </ul>	<ul style="list-style-type: none"> <li>•구·군 센터 직원역량 교육, 실적관리 및 컨설팅</li> <li>•중앙센터와 구군 센터 연계역할 (전달체계)</li> <li>•부산시 시책사업 지원</li> <li>•유관기관과의 자원공유 네트워크 구축</li> <li>•전문가 인력풀 구축</li> </ul>

## 2. 부산광역시육아종합지원센터 이용 안내

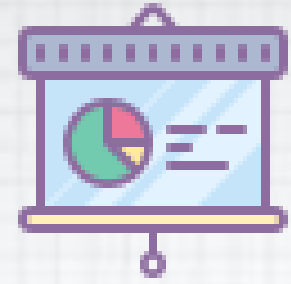

### 센터별 사업 안내

육아종합지원센터는 영유아의 미래를 위해 신뢰받는 어린이집과 행복한 가정을 실현하는 포괄적 육아지원 전문기관으로 부모에 대한 상담 및 교육, 시간제 보육 서비스, 놀이 체험실 운영 등 가정양육 지원 기능과 보육컨설팅, 보육교직원 상담 및 교육 등 어린이집 지원 기능의 지역 내 One-stop 육아지원 서비스를 제공하고 있습니다.

구분	어린이집 지원	육아 지원
부산진구 육아종합 지원센터	<ul style="list-style-type: none"> <li>• 장난감·도서 대여</li> <li>• 놀이체험실</li> <li>• 공통 부모교육</li> <li>• 시간제보육</li> <li>• 부모상담</li> <li>• 부모교육/맞춤형 부모교육</li> <li>• 부모-자녀 참여프로그램</li> <li>• 가족문화행사</li> </ul>	<ul style="list-style-type: none"> <li>• 보육교직원교육</li> <li>• 어린이집 컨설팅                             <ul style="list-style-type: none"> <li>- 보육과정, 평가인증, 재무회계, 열린어린이집</li> </ul> </li> <li>• 찾아가는 교사자람교육</li> <li>• 어린이집 견학프로그램</li> <li>• 문화행사</li> <li>• 어린이집 교재교구 지원</li> <li>• 어린이집 대체조리사 지원</li> </ul>
사상구 육아종합 지원센터	<ul style="list-style-type: none"> <li>• 장난감·도서 대여</li> <li>• 자유놀이실</li> <li>• 시간제보육</li> <li>• 부모상담</li> <li>• 공통부모교육</li> <li>• 자체부모교육                             <ul style="list-style-type: none"> <li>- 숲 태교, 아빠숲학교, 자체 부모교육 등</li> </ul> </li> <li>• 부모자조모임</li> <li>• 부모-자녀 놀이체험</li> <li>• 특성화사업                             <ul style="list-style-type: none"> <li>- 꿈자람터 행복사진관, 프리마켓, 친정언니가 되어줄게, 다문화 프로그램</li> </ul> </li> <li>• 문화공연(인형극, 뮤지컬)</li> </ul>	<ul style="list-style-type: none"> <li>• 보육교직원 교육</li> <li>• 어린이집 컨설팅</li> <li>• 취약보육지원</li> <li>• 보육교직원 상담</li> <li>• 어린이집 지원 행사 및 특색사업                             <ul style="list-style-type: none"> <li>- 조직 활성화, 간식지원, 단기 강좌, 사상의 밤, 공모전 등</li> </ul> </li> <li>• 문화공연(인형극, 뮤지컬)</li> <li>• 시간제 대체교사지원</li> <li>• 행정매니저 지원</li> </ul>

## 2. 부산광역시육아종합지원센터 이용 안내

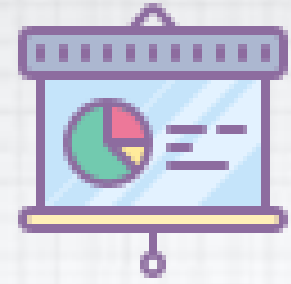

### 센터별 사업 안내

육아종합지원센터는 영유아의 미래를 위해 신뢰받는 어린이집과 행복한 가정을 실현하는 포괄적 육아지원 전문기관으로 부모에 대한 상담 및 교육, 시간제 보육 서비스, 놀이 체험실 운영 등 가정양육 지원 기능과 보육컨설팅, 보육교직원 상담 및 교육 등 어린이집 지원 기능의 지역 내 One-stop 육아지원 서비스를 제공하고 있습니다.

구분	어린이집 지원	육아 지원
기장군 육아종합 지원센터	<ul style="list-style-type: none"> <li>• 장난감·도서 대여</li> <li>• 놀이터운영</li> <li>• 시간제보육</li> <li>• 부모양육상담</li> <li>• 공통 부모교육</li> <li>• 부모교육                             <ul style="list-style-type: none"> <li>- 그림책으로 찾아가는 부모교육, 아빠와 함께 놀아요, 조부모 교육</li> </ul> </li> <li>• 부모자조모임</li> <li>• 부모-자녀 체험프로그램</li> <li>• 특색사업 및 기타사업                             <ul style="list-style-type: none"> <li>- 사계절우리동네숯나들이, 문화예술의 날, 생태하천문화학습축제</li> </ul> </li> </ul>	<ul style="list-style-type: none"> <li>• 보육교직원교육</li> <li>• 어린이집 컨설팅                             <ul style="list-style-type: none"> <li>- 보육과정, 평가인증, 재무회계, 열린 어린이집</li> </ul> </li> <li>• 어린이집운영위원회 부모위원교육</li> <li>• 취약보육지원사업(장애통합보육)</li> <li>• 찾아가는 교사힐링 프로그램</li> <li>• 특색사업                             <ul style="list-style-type: none"> <li>- 현장은 나의 경험학교 사진공모전, 보육교직원 힐링캠프</li> </ul> </li> </ul>
연제구 육아종합 지원센터	<ul style="list-style-type: none"> <li>• 장난감·도서 대여</li> <li>• 놀이체험실</li> <li>• 시간제보육</li> <li>• 부모상담</li> <li>• 공통부모교육</li> <li>• 자체부모교육</li> <li>• 부모-자녀 참여프로그램</li> <li>• 문화행사</li> <li>• 특성화사업 (행복채움 프로그램)</li> </ul>	<ul style="list-style-type: none"> <li>• 보육교직원 교육</li> <li>• 어린이집보육컨설팅                             <ul style="list-style-type: none"> <li>- 평가인증, 재무회계</li> </ul> </li> <li>• 열린어린이집 지원</li> <li>• 기관견학프로그램</li> <li>• 문화공연</li> <li>• 대체조리사 지원</li> <li>• 시간제대체교사 지원</li> <li>• 어린이집 행정매니저 지원</li> </ul>
동래구 육아종합 지원센터	<ul style="list-style-type: none"> <li>• 장난감·도서 대여</li> <li>• 놀이체험실</li> <li>• 시간제보육</li> <li>• 부모상담</li> <li>• 부모교육</li> <li>• 부모-자녀참여프로그램</li> <li>• 영유아프로그램</li> <li>• 정보제공 및 홍보</li> <li>• 정보지 발간 및 배포</li> </ul>	<ul style="list-style-type: none"> <li>• 보육교직원 교육</li> <li>• 어린이집 보육컨설팅</li> <li>• 대체조리사 지원사업</li> <li>• 어린이집 기관견학프로그램</li> <li>• 장애아 보육 등 취약보육 정보제공</li> <li>• 문화공연 및 행사</li> </ul>

## 2. 부산광역시육아종합지원센터 이용 안내

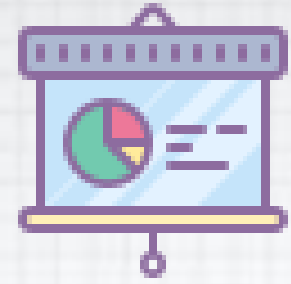

### 센터별 사업 안내

육아종합지원센터는 영유아의 미래를 위해 신뢰받는 어린이집과 행복한 가정을 실현하는 포괄적 육아지원 전문기관으로 부모에 대한 상담 및 교육, 시간제 보육 서비스, 놀이 체험실 운영 등 가정양육 지원 기능과 보육컨설팅, 보육교직원 상담 및 교육 등 어린이집 지원 기능의 지역 내 One-stop 육아지원 서비스를 제공하고 있습니다.

구분	어린이집 지원	육아 지원
해운대구 육아종합 지원센터	<ul style="list-style-type: none"> <li>표준보육과정교육</li> <li>안전 및 아동학대예방교육</li> <li>보육교직원교육</li> <li>어린이집 컨설팅                             <ul style="list-style-type: none"> <li>- 생태기관 전환컨설팅</li> <li>- 평가제컨설팅</li> <li>- 재무회계컨설팅</li> <li>- 열린어린이집컨설팅</li> </ul> </li> <li>대체조리사지원</li> <li>취약보육지원</li> <li>기관견학 및 체험프로그램</li> <li>기관 문화행사 및 공연</li> <li>보육교직원 힐링프로그램</li> </ul>	<ul style="list-style-type: none"> <li>공통부모교육</li> <li>부모교육                             <ul style="list-style-type: none"> <li>- 생태부모교육 및 워크숍</li> <li>- 부모 식생활교육 및 워크숍</li> </ul> </li> <li>부모-자녀 체험프로그램</li> <li>생태가정 전환컨설팅</li> <li>가정문화행사 및 공연</li> <li>부모상담</li> <li>시간제보육</li> <li>신명놀이마당(놀이체험실)</li> <li>책사랑방(도서실)</li> </ul>
수영구 육아종합 지원센터	<ul style="list-style-type: none"> <li>표준 보육과정 교육</li> <li>보육교직원 교육(안전교육)</li> <li>보육교직원 교육(대상별 교육)</li> <li>보육교직원 교육(맞춤형 교육)</li> <li>어린이집 보육컨설팅</li> <li>취약보육지원(교육 및 방문 지원)</li> <li>특성화(자기돌봄프로젝트)</li> <li>대체교사지원</li> <li>보육교직원 상담 (내방/온라인)</li> <li>기관지원                             <ul style="list-style-type: none"> <li>-어린이집 문화충전소, 문화예술놀이터,교재교구대여</li> </ul> </li> </ul>	<ul style="list-style-type: none"> <li>부모교육</li> <li>공통부모교육</li> <li>자체부모교육</li> <li>특성화(자기돌봄프로젝트)</li> <li>행사                             <ul style="list-style-type: none"> <li>-어린이날 행사, 개관1주년 행사, 크리스마스 행사</li> </ul> </li> <li>부모상담(내방/온라인)</li> <li>육아지원                             <ul style="list-style-type: none"> <li>-부모-자녀체험프로그램, 가족문화충전소(문화공연)</li> </ul> </li> <li>영아놀이실 / 놀이 체험실 운영</li> <li>그림책 도서관/ 장난감 대여관 운영</li> <li>시간제보육실 운영</li> </ul>

## 2. 부산광역시육아종합지원센터 이용 안내

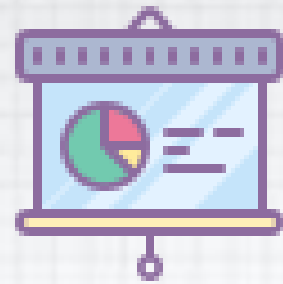

### 센터별 사업 안내

육아종합지원센터는 영유아의 미래를 위해 신뢰받는 어린이집과 행복한 가정을 실현하는 포괄적 육아지원 전문기관으로 부모에 대한 상담 및 교육, 시간제 보육 서비스, 놀이 체험실 운영 등 가정양육 지원 기능과 보육컨설팅, 보육교직원 상담 및 교육 등 어린이집 지원 기능의 지역 내 One-stop 육아지원 서비스를 제공하고 있습니다.

구분	어린이집 지원	육아 지원	발달센터
북구 육아종합 지원센터	<ul style="list-style-type: none"> <li>• 기관견학프로그램 - 놀이체험실, 책놀이실, 요리프로그램</li> <li>• 보육교직원교육</li> <li>• 어린이집 컨설팅 - 재무회계, 보육과정, 평가인증 지표교육</li> <li>• 보육교직원상담(온라인,오프라인상담)</li> <li>• 문화행사 및 공연</li> </ul>	<ul style="list-style-type: none"> <li>• 시설이용 - 놀이체험실, 책놀이실, 장난감도서관</li> <li>• 가족참여프로그램</li> <li>• 시간제보육실</li> <li>• 육아정보제공</li> <li>• 부모상담(온라인,오프라인상담)</li> <li>• 부모교육</li> <li>• 공통부모교육</li> <li>• 자체부모교육</li> <li>• 문화행사 및 공연</li> </ul>	<ul style="list-style-type: none"> <li>• 영유아 - 심리평가, 발달평가, 언어치료, 놀이치료</li> <li>• 부모 - 양육태도평가, 양육스트레스평가, 심리평가</li> <li>• 보육교직원 - 심리평가</li> </ul>

## 2. 부산광역시육아종합지원센터 이용 안내

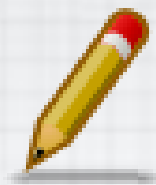

### 부산광역시육아종합지원센터

#### 1. 센터 소개



부산광역시 연제구 거제천로 262(연산동), 동래세무서 맞은편, 연산동 홈플러스에서 지하철역 쪽으로 도보 5~10분



36, 86, 87, 99, 189번 (연산농협/홈플러스/동래세무서 하차 후 북개로방향 도보 약 5분)



1, 3호선 연산역 하차 14번 출구에서 도보 10~15분

#### 2. 이용 안내

##### 1) 놀이 체험실

구분	이용대상	이용방법	이용시간	이용비용
튼튼나라 체험실	생후 6개월 ~ 만5세까지 미취학 영유아와 부모 및 위탁가정부모	사전예약신청 (방문접수는 당일 남은 자리에 한해 선착순 접수) 인터넷( <a href="http://www.bcsc.kr">www.bcsc.kr</a> ), 모바일 웹(m.bcsc.kr)로 예약 ※ 평일 오전은 단체(어린이집)이용	평일 화~금 10:30~17:30, 주말 토~일 10:00~17:00 매주금요일 13:30~15:30 체험은 격주로 예약신청 가능, 15:30~17:30 체험은 예약신청 불가	무료
쑥쑥나라 체험실				

##### 2) 대여 서비스

구분	이용대상	대여수	이용비용	대여기간	이용시간
그루터기보육도서관 / 그린나래장난감 도서관	가족회원(만5세이하 영유아가 있는 가족 및 위탁가정)	5점(권)이하 도서4권이내+장난감 1세트(점)	10,000원	7일 {7일 초과 시 별도의 신청 없이 자동연장 (7일 이내)} ※ 추가연장 없으며, 14일 초과부터 연체로 봄.	매주 화~일요일 09:30~17:00 (점심시간 화~금 12:10~13:10 / 토~일 12:00~13:00) ※ 정기휴관일 : 매주 월요일 ※ 기타휴관일 : 국경일, 정부지정공휴일, 기타 육아종합지원센터장이 인정하는 날은 휴관함
	플러스 가족회원 (가족회원 가입자)	9점(권)이하 도서8권이내+장난감 1세트(점)	연회비 5,000원추가		
	우수회원(이용실적 등을 통해 센터에서 선정한 가족회원)	8점(권)이하 도서7권이내+장난감 1세트(점)	10,000원		
	개인회원 (만18세 이상)	도서5권이하 (장난감 제외)	10,000원		

## 2. 부산광역시육아종합지원센터 이용 안내

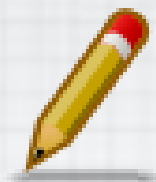

### 부산광역시육아종합지원센터

#### 3) 회원 가입

구분	가입대상	가입비	구비서류	가입방법
개인회원 (대여서비스 이용 시 가입)	부산광역시 내 거주하는 만 0~5세 미취학 영유아와 부모 및 위탁가정 부모(또는 법적 보호자)	연회비 10,000원	주민등록등본(최근 3개월 이내 발급), 보호자 신분증 ※가입비 감면 대상자는 기타 증빙서류 지참	구비서류 지참 후 센터 방문 → 2층 보육도서관 → 회원가입신청서작성 및 연회비 납부 → 이용수칙 및 센터이용안내 → 회원과입(회원카드 발급) → 회원가입 이후 도서 및 장난감 대여 가능

#### 4) 부모-자녀 체험프로그램

구 분	프로그램종류	이용비용	신청방법
내 용	오감발달 놀이터	30,000원 (회당 5,000원)	인터넷 신청 (www.bcsc.kr → 교육 및 행사 → 부모-자녀 참여 프로그램)
	신체 놀이터	40,000원 (회당 5,000원)	
	영어 놀이터	40,000원 (회당 5,000원)	

※센터의 사정에 따라 프로그램이 변경될 수 있음

3. 문의처 : 051) 866-0536

## 2. 부산광역시육아종합지원센터 이용 안내



### 부산공공형 키즈카페 꼬마 다락방

#### 1. 기관 소개



부산광역시 북구 구포시장길 48 구포신형본점 3층



33, 110, 124, 126, 133, 148, 148-1, 160, 200, 307번 구포시장 하차 → 구포시장 1번 게이트로 330m 직진



3호선 덕천역 3번 출구 → 구포시장 1번 게이트로 330m 직진

#### 2. 키즈카페 이용 안내

##### 1) 놀이 체험실

구 분	이용대상	이용방법	이용시간		이용 비용
개 인	부산시내 거주하는 만0~5세 영유아를 둔 가정	홈페이지( <a href="http://www.bcsc.kr/kidscafe">www.bcsc.kr/kidscafe</a> ) 사전예약 및 현장 방문 접수	• 화~금요일 13:10 ~ 17:20 (2회기 운영) • 장날 및 토요일 10:00 ~ 17:20 (3회기 운영)	※점심시간 :12:10~ 13:10 ※일~월요일 법정 공휴일은 휴무	무료
어린이집	부산 소재지의 어린이집 원아 및 교사	홈페이지 ( <a href="http://www.bcsc.kr/kidscafe">www.bcsc.kr/kidscafe</a> ) 사 전예약만 가능	• 평일(화~금) 10:00 ~ 12:00 (1회기 운영) ※ 장날(3, 8일), 토요일이용 불가		

##### 2) 놀이 프로그램

구 분	프로그램	일 시	이용비용	이용방법
내 용	계절 및 놀이주에 등이 반영된 프 로그램으로 놀이를 통해 영유아와 보호자의 긍정적인 놀이관계 형성 유도	월 1회	무료	놀이체험실 놀이 중 자유롭게 참여

※키즈카페 운영 상황에 따라 변경될 수 있음

## 2. 부산광역시육아종합지원센터 이용 안내

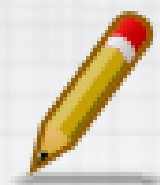

### 부산공공형 키즈카페 꼬마 다락방

#### 3) 부모-자녀 참여 프로그램

구 분	프로그램	일 시	참여대상	이용비용	신청방법
내 용	신체 및 감각놀이	주 1회 매주(금)	8~24개월 영아와 보호자	1회당 5,000원	홈페이지 (www.bcsc.kr/kidscafe) 회원가입 및 로그인 → 교육 및 행 사 → 키즈카페 프로그램 → 신청
	미술놀이	주 1회 매주(목)	25~40개월 영유아와 보호자		

※키즈카페의 사정에 따라 프로그램이 변경될 수 있음

#### 4) 맘카페 대관(부모자조모임)

구 분	목 적	대관시간	대관비용	대관방법
내 용	오프라인 부모 자조모임을 통한 육아정보 공유 및 육 아스트레스 해소를 위한 힐링 시간 제공	1회 2시간	무료	사전 대관신청서 작성하여 제출 ※ 방문 또는 메일 (bskids59@hanmail.net)



※키즈카페의 사정에 따라 프로그램이 변경될 수 있음

3. 문의처 : 051) 338-5559

## 2. 부산광역시육아종합지원센터 이용 안내

### 부산공공형 키즈카페 꿈누리

#### 1. 기관 소개

 부산광역시 서구 까치고개로 183 부산광역시 아동보호종합센터 3  
 87, 134, 190번 아동보호종합센터 하차  
 1호선 토성역 8번 출구 → 감천문화마을 방향으로 도보 10분

#### 2. 키즈카페 이용 안내

##### 1) 놀이 체험실 및 주제방

구 분	이용대상	이용방법	이용시간		이용 비용
개 인	부산시내 거주하는 만0~5세 영유아를 둔 가정	홈페이지(www.bcsc.kr/kids cafe) 사전예약 및 현장 방문 접수	• 화~금요일 13:10 ~ 17:20 (2회기 운영) • 장날 및 토요일 10:00 ~ 17:20 (3회기 운영)	※점심시간 :12:10~ 13:10 ※일~월요일 법정 공휴일은 휴무	무료
어린이집	부산 소재지의 어린이집 원아 및 교사	홈페이지 (www.bcsc.kr/kidscafe) 사 전예약만 가능	• 평일(화~금) 10:00 ~ 12:00 (1회기 운영) ※ 토요일이용 불가		

##### 2) 대여 서비스

구 분	이용대상	이용비용	대여점수	대여기간	이용시간	회원가입	
내 용	부산시내 거주하는 만 0~5세 영유아를 둔 가정	연회비 10,000원	가정 당 2점	연장 없이 최대 14일	매주 화~토요일 10:00~17:20 ※ 점심시간 12:10~13:10 대여 및 반납 불가	구비서류	가입방법
						연회비(10,000원), 등본(3개월내발급), 신분증, 연회비면제서류	키즈카페 방문 → 회원가입신청서 작성 → 구비서류 제출 및 연회비 완납 → 이용방법 및 수칙 안내받기 → 회원카드 발급 → 대여 가능

## 2. 부산광역시육아종합지원센터 이용 안내

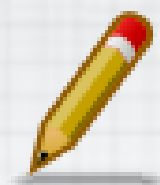

### 부산공공형 키즈카페 꿈누리

#### 3) 놀이프로그램

구 분	프로그램	일 시	이용비용	신청방법
내 용	계절 및 놀이주제 등이 반영된 프로그램으로 놀이를 통해 영유아와 보호자의 긍정적인 놀이관계 형성 유도	월 1회	무료	놀이 체험실 놀이중 자유롭게 참여

※키즈카페의 사정에 따라 프로그램이 변경될 수 있음

#### 4) 부모-자녀 참여 프로그램

구 분	내 용	일 시	참여대상	이용비용	신청방법
내 용	신체 및 감각놀이	주1회 매주 수요일	8~24개월 영아와 보호자	1회당 5,000원	홈페이지( <a href="http://www.bcsc.kr/kidscafe">www.bcsc.kr/kidscafe</a> ) 회원가입 및 로그인 → 교육 및 행사 → 키즈카페 프로그램 → 신청

※키즈카페의 사정에 따라 프로그램이 변경될 수 있음

3. 문의처 : 051) 253-5959

### 3. 부산광역시육아종합지원센터 육아지원 서비스안내



#### 가. 공통 부모교육

- 1) 대 상 : 부산지역 영유아 부모 자녀
- 2) 제공기관 : 부산광역시육아종합지원센터
- 3) 교 육 비 : 무료
- 4) 이용방법 : 부산광역시 육아종합지원센터 시설이용안내 홈페이지 접수

구 분	교 육 명	교육내용
부모교육 입문과정	클로버 부모교육 -부모대상 교육	소중한 나 에서는 성격 유형 검사를 해 ‘나’의 감정 긍정적인 가치를 발견해봅니다
		멋진 아이 에서는 아이의 자아 존중감 향상을 위한 대화법, 칭찬법을 알아봅니다
		긍정의 가족 에서는 가족 신뢰를 바탕으로 아이와 부모가 함께 성장하는 법을 배워봅니다
	클로버 -부모자녀 체험활동	아름다운 이웃 에서는 이웃과 함께 배우는 리더십에 대해 알아봅니다
부모교육 기본과정	존중받는 아이, 함께크는 부모	아이를 키우며 겪게 되는 다양한 어려움과 양육 솔루션을 사례 중심으로 소개합니다.
	아동학대 0% 아동행복 100%	양육과정에서 발생할 수 있는 다양한 사례를 통해 아동학대 유형을 살펴보고, 아동학대 예방에 대한 인식 전환의 기회를 가져봅니다.
부모교육 심화과정	우리집 놀이 환경은?	전문가와 함께 놀이환경을 스스로 점검해보고, 연령에 맞는 놀잇감 선택방법을 알아봅니다.
	발견! 아이강점, 키움! 가족놀이	다양한 특성이 나타나는 아이들을 양육하려면 그 개별적 특성들을 이해하는 것이 중요합니다.
	자녀 놀이에 어떻게 참여하 나요?	자녀와 놀이할 때 어떠한 태도로 참여하고 있는지 지표를 통해 점검해보고, 자녀와의 애착관계를 강화 하고 자녀의 긍정적 정서발달을 돕는 ‘진짜 놀이’를 배워봅니다.
	양육스트레스 관리부모교육	양육스트레스를 점검해보고 스트레스 요인에 따라 4가지 모듈(정체성 스트레스, 완벽한 부모 스트레스, 현실 육아 스트레스, 관계 갈등 스트레스)의 워크숍에 참여하여 적절한 양육 스트레스 관리를 돕습니다.

5) 문의 ☎070-8894-0469

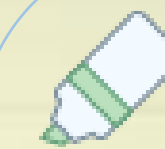

#### 부모교육 이렇게 신청하세요

1. 부산광역시 시설이용안내 홈페이지 가입 로그인
2. 교육 및 행사 메뉴 공통 부모교육 클릭

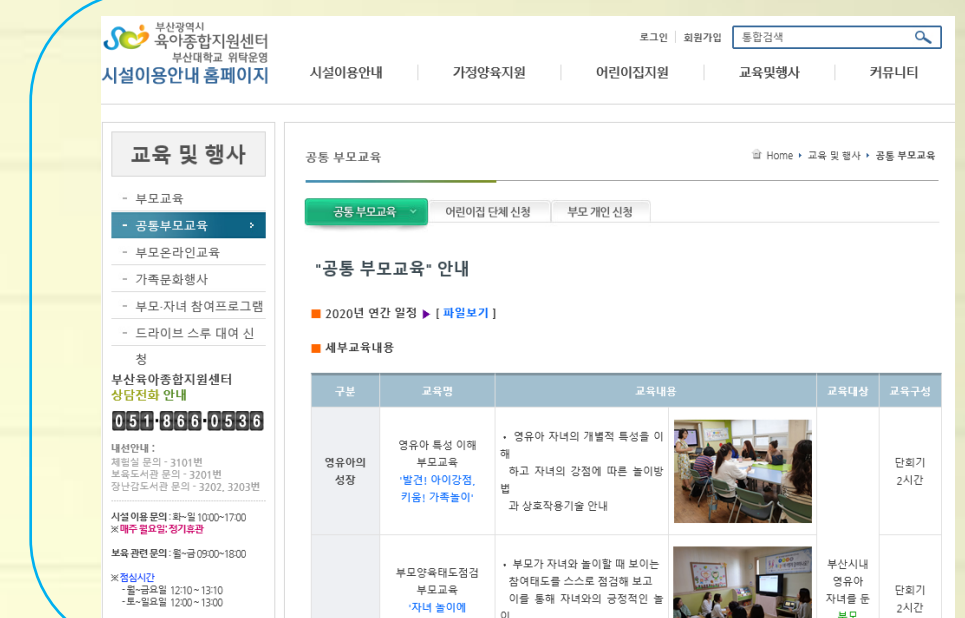

3. 어린이집 단체 신청과 부모 개인 신청 중 해당 되시는 곳을 신청하시면 됩니다.

어린이집  
신청





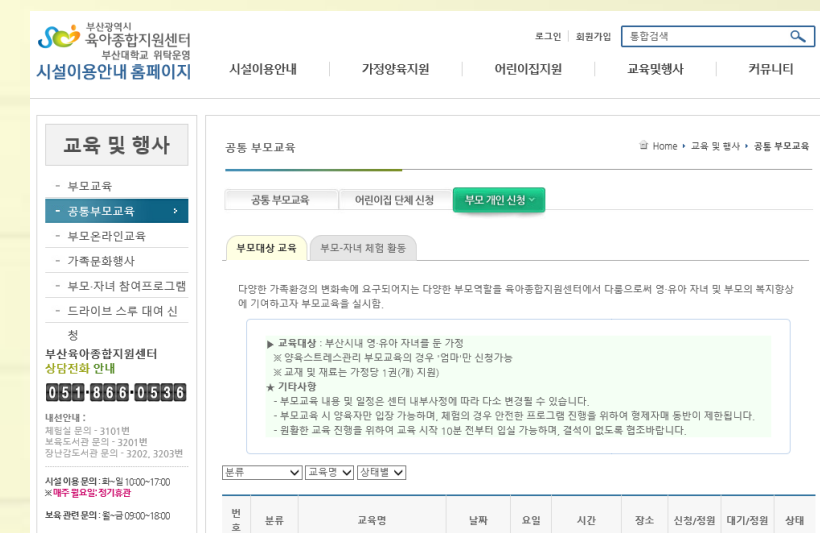

부모  
개인  
신청

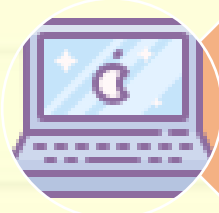

### 3. 부산광역시육아종합지원센터 육아지원 서비스안내

#### 나. 보육맘 부모상담

보 육 맘			
양육 조언 제공		우리아이의 편식,수면습관, 떼쓰기 등 육아의 어려움에 양육조언을 제공하고, 보다 심도 있는 상담이 필요할 때 전문상담(보육맘 육아플래너)을 연계해 드립니다	
부산시내의 육아자원 및 정보제공		부산시 출산.보육지원정책,연령별 발달정보, 임신 및 출산 가정을 위한 정보제공, 부산시내 육아관련 전문기관, 야외 놀이장소 등 육아와 관련된 자원 및 정보를 알려드립니다	
자조모임을 통한 고민해소 및 육아정보 나눔의 장 제공		힐링프로그램, 악기배우기 등 자조모임을 통해 육아정보를 공유하고 스트레스를 해소 할 수 있도록 지원합니다	
<div>◆이용대상 : 부산시 내 미취학 영.유아를 둔 가정</div> <div>◆운영시간 : 월~금요일 10:00 ~17:00</div> <div>◆운영장소 : 부산광역시 ,구·군 육아종합지원센터 및 부산 공공형 키즈카페</div> <div>◆이용방법 : 상시내방·전화상담 가능(대표번호 :1811-6561)</div>			
담당육아종합지원센터		관할지역	보육맘연락처
부산광역시 육아종합 지원센터	본센터	강서구, 금정구, 남구, 동구, 사하구, 서구,영도구,중구	1811-6561
	고마다락방	북구	338-5559
	꿈누리	서구	253-5959
부산진구육아종합지원센터		부산진구	936-3397
사상구육아종합지원센터		사상구	321-3389
기장군육아종합지원센터		기장군	991-3397
연제구육아종합지원센터		연제구	866-7191
동래구육아종합지원센터		동래구	526-0756
해운대구육아종합지원센터		해운대구	527-2446
북구육아종합지원센터		북구	342-6161

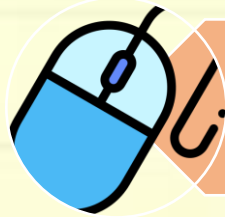
보육맘 육아플래너			
<div>보육맘 찾아가는 육아전문 상담안내</div> <div>❖상담비용 : 무료</div> <div>❖상 담 자 : 보육맘 육아플래너(양육 또는 심리관련 전공자로 상담전문가)</div> <div>❖상담분야 : 영유아발달, 영유아문제행동, 심리상담, 가족관계 등 육아상담</div> <div>❖운영안내</div>			
종류	개별상담	집단상담	온라인상담
상담 시간	1회당 60분	1회당 120분 (단일 회기 제공)	상시운영
	상담일정은 신청자 희망시간과 육아 플래너 일정을 조율하여 진행		온라인 상담 신청 후 7일 이내 답변
신청 대상	부산시내 미취학 영·유아를 둔 가정	부산시내 어린이집 및 육아관련기관	부산시내 미취학 영·유아를 둔 가정
상담 장소	신청자가 희망하는 장소를 반영하여 협의하여 진행		온라인 상담 홈페이지
<div> <div>  <div>부산광역시육아종합지원센터 시설이용안내 홈페이지(<a href="http://www.bcsc.kr/m.bcsc.kr">www.bcsc.kr/m.bcsc.kr</a>)</div> </div> <div>  </div> <div> <div>  <div>회원 로그인</div> </div> <div>  </div> <div> <div>  <div>상단메뉴 ‘가정양육지원’→‘우리아이 보육맘’ 클릭</div> </div> </div> </div> </div>			

84

종류	개별상담	집단상담	온라인상담
상담 시간	1회당 60분	1회당 120분 (단일 회기 제공)	상시운영
	상담일정은 신청자 희망시간과 육아 플래너 일정을 조율하여 진행		온라인 상담 신청 후 7일 이내 답변
신청 대상	부산시내 미취학 영·유아를 둔 가정	부산시내 어린이집 및 육아관련기관	부산시내 미취학 영·유아를 둔 가정
상담 장소	신청자가 희망하는 장소를 반영하여 협의하여 진행		온라인 상담 홈페이지

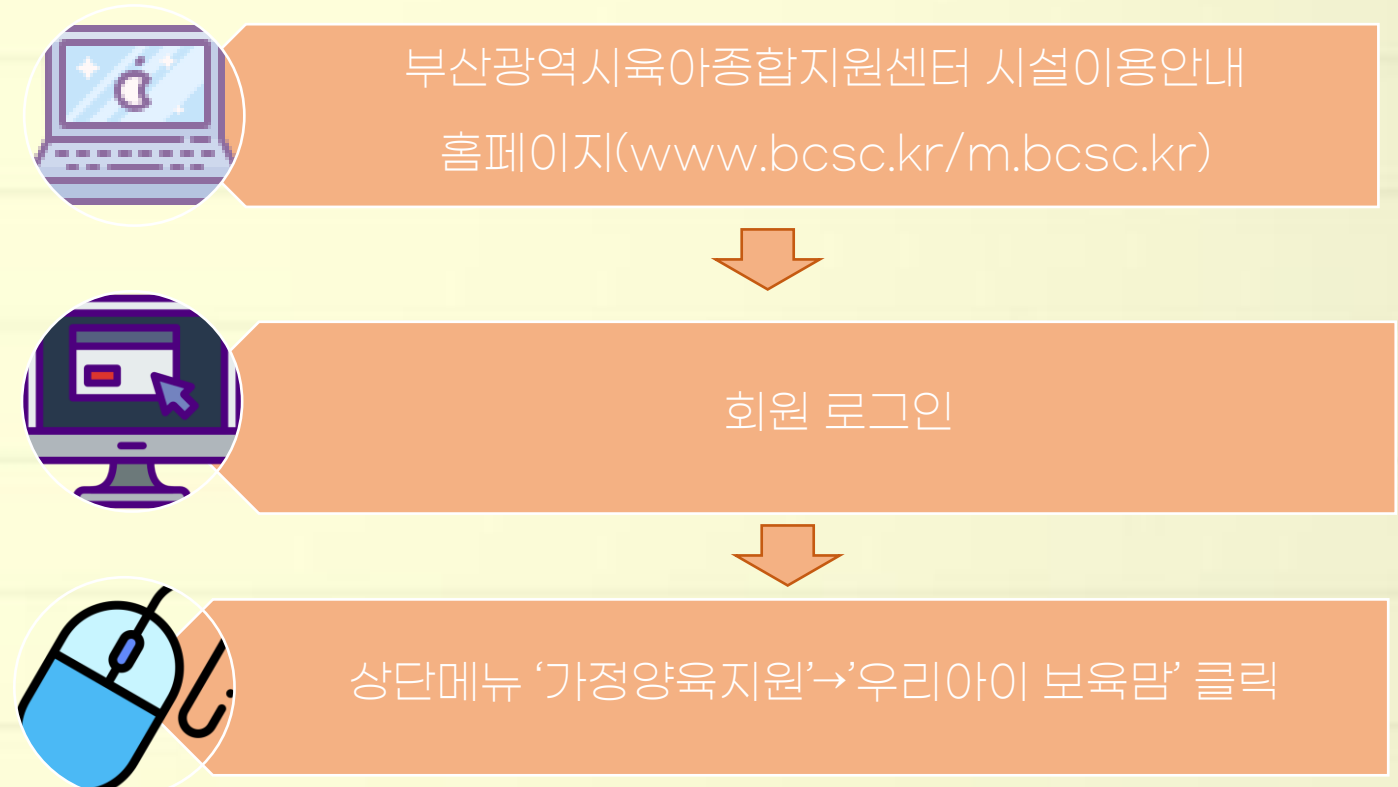

### 3. 부산광역시육아종합지원센터 육아지원 서비스안내

#### 다. 영·유아 및 부모 심리검사·아동치료프로그램

##### 1) 영·유아 및 부모대상 검사

- 일 시 : 매주 목요일 :14:00~17:00
- 소요시간: 각 검사에 따라 1시간~1시간 30분 소요
- 장 소: 부산광역시육아종합지원센터 2층 상담실
- 신청방법

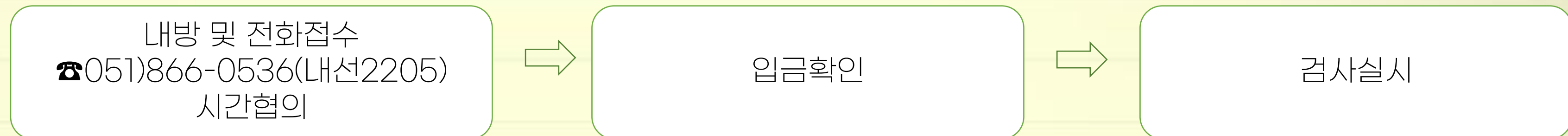

##### ○ 검사 항목 및 검사비

검사종류	검사명	검사대상	금액
발달검사	한국영아발달검사	5~30개월 영아	10,000원
	한국유아발달검사	31~70개월 유아	
사회성검사	한국유아사회성 기술검사	30~70개월 아동	
문제행동검사	한국ADHD진단검사	36개월이상	
언어검사	한국영아언어검사	6~36개월미만	
부모심리검사	한국부모양육스트레스검사	성인	
	부모양육태도검사(PAT)	성인	

### 3. 부산광역시육아종합지원센터 육아지원 서비스안내

#### 다. 영·유아 및 부모 심리검사, 아동치료프로그램

##### 2) 영·유아 및 아동 치료 프로그램

- 일 시 : 매주 화요일 (09:30~12:05)
- 소요시간: 각 검사에 따라 35분(부모상담 5분포함) 소요
- 장 소: 부산광역시육아종합지원센터 2층 상담실
- 신청방법

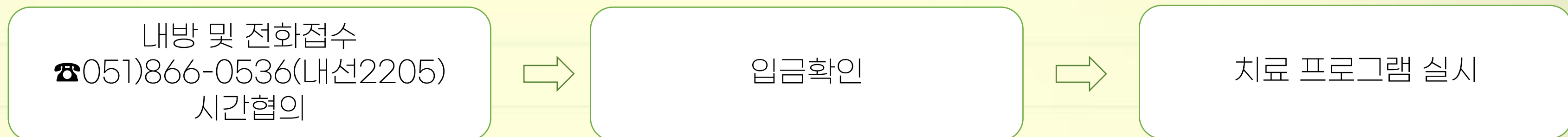

- 치료프로그램 및 금액

치료분야	치료목적	금액
언어치료	언어발달장애, 영유아의 잠재적 언어능력 개발 및 향상을 통해 언어발달을 돕고 다양한 영역의 발달을 촉진 하고자 함	1회에 27,000원 1set에 8회기 총 216,000원

3) 문의 ☎051-866-0536

### 3. 부산광역시육아종합지원센터 육아지원 서비스안내

#### 라. 갈매기 키즈 도서관(자원공유 플랫폼)

##### ○ '자원공유 플랫폼(Resource Sharing Platform)' 이란?

부산시내 육아지원기관이 소유하고 있는 물품 또는 지식 등 유·무형 자원을 대여하거나 공유함으로써 부산시내에 거주하는 영·유아 및 부모들의 이용 편익을 도모하고자 하는 시스템(홈페이지 및 모바일웹)

##### ○ '갈매기 키즈 도서관(Seagull Kids Library)' 이란?

부산광역시 공유경제 촉진 지원사업의 일환으로 부산광역시 관내 육아지원사업(도서·장난감 대여 등)을 수행하는 기관의 육아정보를 일원화하여 영·유아 및 부모들이 필요로 하는 맞춤형 육아정보 서비스 제공을 위한 자원공유 플랫폼

##### ○ '갈매기 키즈 도서관' 자원공유 모델



##### ○ 이용방법

'갈매기 키즈 도서관' 참여기관의 공유자원 대여 시 '회원 가입한 기관의 회원카드'를 제출한 경우에만 '비회원'으로 이용 가능함.  
(단, 비회원 이용 시 대여한 기관의 이용규정을 적용함.)



○홈페이지 : <http://www.bskl.kr>  
(모바일 웹 <http://www.bskl.kr/mobile>)

○ 이용문의: ☎ 051-851-9051

### 3. 부산광역시육아종합지원센터 육아지원 서비스안내

#### 마. '아이랑 집콕'놀이 영상

##### ○ '아이랑 집콕' 놀이 영상

코로나 19로 인하여 가정양육이 장기화 됨에 따라 각 가정에서 보호자가 영·유아와 함께 특별한 준비 없이도 간단하게 즐길 수 있는 놀이 60가지를 유튜브 영상으로 제작하였습니다.

여섯가지 주제의 놀이 (전래놀이, 미술놀이, 조작놀이, 음률놀이, 미술놀이, 산책) 를 보육교사가 촬영하였으며, 가정에서는 영·유아와 함께 활용할 수 있습니다.

##### ○ 시청방법

- ① 유튜브에서 부산광역시육아종합지원센터 검색 ➡ '아이랑 집콕 놀이'영상 시청
- ② 부산광역시 육아종합홈페이지 ➡ 가정양육지원 ➡ 아이랑 집콕 놀이 게시판

##### ○ 놀이 구성 내용

연번	놀이구성					
	산책	신체놀이	전래놀이	음률놀이	미술놀이	조작놀이
1	나뭇잎 얼굴 만들기	동물 흉내내기	다리섬놀이	곡식 마라카스 만들기	길게 짧게 반죽놀이	샌드위치 남남
2	풀 씨름 하기	양말 공 던지기	쌍쌍이	상상 날개 펼치기	신문지 찢기	색종이 꽃발 만들기
3	솔방울 던지기	양말 짝 찾기	단동십훈	손뼉치고 엄지 척	섞어보고 만져보고	컵 쌓기 놀이
4	자연물 소꿉놀이	봉투 위에서 '사그락 사그락'	어느 손	응원도구 만들기	손바닥 찍기	콩 옮기기 놀이
5	돌멩이 탑 쌓기	따라쟁이 스카프	땅재먹기	꽃모자 쓰고 표현해요	우유팩보트	실뜨기
6	나무 안아보기	코 떼기, 귀 떼기	망 던져넣기	수박파티 부르며 율동하기	알록달록 무지개	집게 머리카락 만들기
7	가족과 함께 걸어요	슈웅! 동그란 공을 잡아요	산가지놀이	통통통통을 들으며 표현해요	편지봉투 물고기 만들기	휴지심 링 끼우기
8	비누방울 날리기	부채로 스티로폼 공 움직이기	돼지 씨름하기	머리어깨발무릎발 놀이	내가 만든 모자	고구마 케이크 만들기
9	나뭇가지 그림 그리기	가족 팔씨름 대회	딱지치기 놀이	장난감기차놀이	떼어 보고, 붙여 보고	좋아하는 색 테이프 떼기
10	나뭇잎 왕관 만들기	꽃잎 바람터	제기차기	간다간다	옷에 무늬를 만들자	색종이 고리로 목걸이 만들기

## 4. 부산광역시내 육아지원센터 미설립 지역의 출산·양육 정책



가. 강서구

사업명	사업내용(지원대상 및 지원수준)
출산축하금 지원	<ul style="list-style-type: none"> <li>◆ 대상 : 부모 중 1인 이상이 자녀 출생일 현재 강서구에 주민 등록이 되어 있고 출생 등록 가정</li> <li>◆ 신청기간 : 출생 후 90일 이내</li> <li>◆ 내용 : 둘째 50만원(일시금), 셋째 120만원(월10만원씩 1년간 지급)</li> <li>◆ 신청 : 동주민센터 (신분증 및 통장사본 지참)</li> </ul>
출산용품지원	<ul style="list-style-type: none"> <li>◆ 대상 : 2020년 1월 1일 이후 출생한 모든 자녀 지원* 출생신고일 현재 부산시 거주&gt; 출산용품 세트(1, 2세트 중 선택) 세트 1(디지털귀체온계, 삼푸·바디워시, 로션, 딸랑이세트, 목욕타올, 내의, 턱받이) 세트 2(아기 수면조끼, 삼푸&amp;바디워시, 로션, 아기담요, 방수요, 짱구 목베개, 면기저귀세트)</li> <li>◆ 신청 : 거주지 동 행정복지센터</li> </ul>



나. 금정구

사업명	사업내용(지원대상 및 지원수준)	담당부서
첫째자녀 부터 출산축하금 지급(구비)	<ul style="list-style-type: none"> <li>◆ 대상 : 자녀 출산 가정, 금정구 거주자(주민등록)</li> <li>◆ 지급액 : 첫째자녀 : 출산축하금 1회 10만원 · 둘째자녀 : 출산축하금 1회 20만원 · 셋째자녀 이후:출산축하금 1회 50만원, 돌 축하금 20만원</li> <li>◆ 방법 : 출생신고 시 신청, 신청일 익월 10일 개인별 계좌입금</li> <li>◆ 신청 기간 : 출생일로부터 1년 이내</li> </ul>	여성가족과 (519-4365)
유아 성폭력예방 인형극 교육	<ul style="list-style-type: none"> <li>◆ 대상 : 어린이집 재원생</li> <li>◆ 내용 : 성폭력예방 안정원칙, 위험상황인지 및 대처등</li> </ul>	
예비(출산)부모를 위한 지원	<ul style="list-style-type: none"> <li>◆ 대상 : 관내 결혼을 앞둔 예비/신혼부부</li> <li>◆ 내용 : 심리검사를 활용한 성격이해, 의사소통, 검소한 결혼문화 등 교육</li> <li>◆ 계획 : 3, 6, 9월 3회 9시간 45명</li> </ul>	금정구 건강가정지원센터 (513-2131)
가족사랑의 날 운영	<ul style="list-style-type: none"> <li>◆ 일시 : 매주 수, 금요일</li> <li>◆ 내용 : 가족사랑의 날 지정 운영으로 정시퇴근 독려</li> </ul>	여성가족과 (519-4364)
장난감 도서관 운영	<ul style="list-style-type: none"> <li>◆ 이용 대상 : 7세이하 영·유아를 둔 가족, 어린이집 원아</li> <li>◆ 이용 장소 : 금정구 중앙대로 2081(남산동) 1층 장난감도서관</li> <li>◆ 이용 시설 : 실내 놀이공간, 야외쉼터, 수유실 등</li> <li>◆ 운영 시간 : 화~토 10:00~17:00 (공휴일 제외)</li> </ul>	남산동주민센터 (519-5381)

## 4. 부산광역시내 육아지원센터 미설립 지역의 출산·양육 정책



나. 금정구

사업명	사업내용(지원대상 및 지원수준)	담당 부서
여성장애인 출산비용지원	◆ 대상 : 장애 1급~6급 등록 여성장애인 (출산 및 유산·사산자 포함) ◆ 지원 : 태아 1인당 100만원	사회복지과 (519-4332)
어린이집 냉난방비 지원	◆ 대상 : 설치 운영중인 정부 미지원어린이집 ◆ 내용 : 난방비:현원별 차등지원(연430천원 ~ 550천원), 냉방비:1개소 당 200천원 균등지원	여성가족과 (519-4375)
다자녀가정 자녀 영어교육 지원	◆ 기간 : 매년 여름방학, 겨울방학 연2회 ◆ 대상 : 관내 초등학교 4~6학년중 저소득, 다자녀, 다문화가정 자녀 ◆ 내용 : 관·학 협력체제로 1인당 415,000원 상당의 어린이 영어교육비 전액 지원 ◆ 교육 장소 : 부산외국어대학교(기숙사, 외국어학습관)	평생교육과 (519-4291)
출산직원 출산축하금 지급	◆ 대상 : 자녀를 출산한 금정구청 소속 공무원(배우자 포함) ◆ 내용 : 포인트 지급(1포인트=1,000원) - 첫째자녀 : 300P, 둘째자녀 : 400P, 셋째자녀 : 1,000P	총무과 (519-4105)
직장 보육시설 운영	◆ 대상 : 금정구청 소속 직원 자녀 중 만 2세~ 만5세의 자녀 ◆ 내용 : 직원 자녀 대상으로 만 2세이상 총 5개반 운영	총무과 (519-4327)
직원 당직 근무 제외	◆ 대상 : 임신중이거나 생후 2년미만의 유아를 가진 금정구청 소속 여성공무원 ◆ 내용 : 당직근무자에서 제외	총무과 (519-4105)
직원 육아시간 및 모성보호시간 제공	◆ 육아 시간 : 생후 3년미만의 유아를 가진 여성공무원 - 1일 1시간 ◆ 모성보호시간 : 임신중인 여성공무원 - 1일 2시간	
“결혼·출산 메시지” 구보 게재	◆ 대상 : 금정구민 누구나 ◆ 내용 : 금정소식지 행복마당면 결혼스토리, 출산축하메시지 게재 · 결혼스토리 “우리 결혼했어요” : 금정구와 얽힌 결혼스토리와 사진 · “출산축하 메시지” : 탄생의 기쁨과 감사함을 담은 메시지 ◆ 신청 방법 : 출생신고시, 개별신청, 우편, 이메일, 팩스 등	문화공보과 (519-4071)
다자녀가정 여권사진 무료촬영 제공	◆ 대상 : 다자녀가정 ◆ 내용 : 2000년이후 출생한 셋째이후 자녀 여권사진 무료 촬영 ◆ 방법 : 관내 희망 사진관 1개업소에서 무료 제공	민원봉사과 (519-4232)
임산부 우대 창구 운영	◆ 대상 : 내방 민원인 중 임산부 ◆ 내용 : 임산부가 민원 신청시 우선 접수 및 편의제공	민원봉사과 등 민원대 (519-4262)
각종 증명 수수료 면제	◆ 대상 : 금정구에 주소를 둔 2000년 이후 출산으로 자녀를 3명 이상 둔 부모와 그 직계존속·비속 ◆ 내용 : 금정구청에서 신청하는 증명, 인가, 허가, 신고, 신청, 등록, 지정, 확인 등에 대한 수수료 면제	세무과 (519-4252)

## 4. 부산광역시내 육아지원센터 미설립 지역의 출산·양육 정책



나. 금정구

사업명	사업내용(지원대상 및 지원수준)	담당부서
교육을 통한 출산장려 분위기 조성	◆ 대상 : 자율방재단 및 민방위대원, 주민 ◆ 내용 : 자율방재단 및 민방위대원 교육시 출산장려 교육 및 동영상 홍보 · 안전점검의날(매월 4일) 행사시 출산장려홍보물 수령 등 출산장려분위기 조성	도시안전과 (519-4644)
문화강좌 수강료 전액 감면	◆ 대상 : 2000년 이후 출산으로 자녀를 3명 이상 둔 부모와 그 직계존속·비속 ◆ 내용 : 금정문화회관 문화강좌 : 수강료 전액 감면(2과목 이하로 한정)	금정문화회관 (519-5655)
출산기념 축하 미역 지원	◆ 지원대상 : 첫째 이후 출산 가정, 서1동 거주자(주민등록) ◆ 지원내용 : 출생신고시 1인당 7천원 상당의 미역	서1동주민센터 (519-5105)
	◆ 지원대상 : 첫째 이후 출산 가정, 서2동 거주자(주민등록) ◆ 지원내용 : 출생신고시 1인당 7천원 상당의 미역	서2동주민센터 (519-5137)
	◆ 지원대상 : 첫째 이후 출산 가정, 부곡1동 거주자(주민등록) ◆ 지원내용 : 출생신고시 1인당 7천원 상당의 미역	부곡1동주민센터 (519-5207)
	◆ 지원대상 : 첫째 이후 출산 가정, 부곡3동 거주자(주민등록) ◆ 지원내용 : 출생신고시 1인당 14천원 상당의 미역	부곡3동주민센터 (519-5247)
	◆ 지원대상 : 첫째 이후 출산 가정, 서3동 거주자(주민등록) ◆ 지원내용 : 출생신고시 신생아 유아용품(내의) 및 미역	서3동주민센터 (519-5151)
	◆ 지원대상 : 첫째 이후 출산 가정, 남산동 거주자(주민등록) ◆ 지원내용 : 출생신고시 1인당 14천원 상당의 미역,태극기	남산동주민센터 (519-5381)
출산기념 축하 선물 지원	◆ 지원대상 : 둘째 이후 출산 가정, 부곡2동 거주자(주민등록) ◆ 지원내용 : 출산 축하선물 1만원 상품권	부곡2동주민센터 (519-5226)
	◆ 지원대상 : 첫째 이후 출산 가정, 장전1동 거주자(주민등록) ◆ 지원내용 : 출생신고시 1인당 2만원 상당의 물티슈	장전1동주민센터 (519-5284)
출장서비스 지원	◆ 지원대상 : 첫째 이후 출산 가정, 선두구동 거주자 (주민등록) ◆ 지원내용 : 가정방문 출산관련 각종 서비스 신청 및 접수처리	선두구동주민센터 (519-5351)

## 4. 부산광역시내 육아지원센터 미설립 지역의 출산·양육 정책



나. 금정구

사업명	사업내용(지원대상 및 지원수준)	담당부서
출산기념 축하 선물 지원	<ul style="list-style-type: none"> <li>◆ 지원대상 : 셋째 이후 출산 가정, 구서2동 거주자(주민등록)</li> <li>◆ 지원내용 : 출생신고시 1인당 3만원 상당 딸랑이 세트, 손싸개, 손수건</li> </ul>	구서2동주민센터 (519-5427)
	<ul style="list-style-type: none"> <li>◆ 지원대상 : 첫째 이후 출산 가정, 금성동 거주자(주민등록)</li> <li>◆ 지원내용 : 출생신고시 1인당 10만원 상당 상품권</li> </ul>	금성동주민센터 (519-5446)
출산기념 축하 미역 지원	<ul style="list-style-type: none"> <li>◆ 지원대상 : 첫째 이후 출산 가정, 장전2동 거주자(주민등록)</li> <li>◆ 지원내용 : 출생신고시 1인당 7천원 상당의 미역</li> </ul>	장전2동주민센터 (519-5307)
	<ul style="list-style-type: none"> <li>◆ 지원대상 : 첫째 이후 출산 가정, 장전3동 거주자(주민등록)</li> <li>◆ 지원내용 : 출생신고시 1인당 1만원 상당의 천연비누</li> </ul>	장전3동주민센터 (519-5326)
	<ul style="list-style-type: none"> <li>◆ 지원대상 : 첫째 이후 출산 가정, 구서1동 거주자(주민등록)</li> <li>◆ 지원내용 : 출생신고시 1인당 7천원 상당의 미역</li> </ul>	구서1동주민센터 (519-5407)



다. 남구

사업명	사업내용(지원대상 및 지원수준)
남구 출산장려금 지급안내	<ul style="list-style-type: none"> <li>◆ 지급 대상 : 두자녀 이상 자녀를 출산한 가정 부 또는 모가 자녀의 출생 신고일 현재 남구에 주민등록이 되어 있어야 함</li> <li>◆ 지급액 : 둘째 30만원, 셋째 이후 출생아 50만원(30만원, 20만원 분할)</li> <li>◆ 신청 방법 : 출생신고시 거주지 동 주민센터에 신청</li> <li>◆ 신청 기한 : 출생신고일로부터 1년 이내</li> </ul> <p>※ 부산광역시 출산장려금 : 둘째 50만원(2회분할), 셋째이후 150만원(12회분할)</p>
「다자녀가정 우대제」 안내	<ul style="list-style-type: none"> <li>◆ 시행 : 2006. 11. 1부터</li> <li>◆ 대상 가정 : 부산시민으로서 2000년 이후 셋째이상 자녀를 출산한 모든 가정</li> <li>◆ 지원 방법 : 부산시, 제휴카드사 : 다자녀가정우대 「가족사랑카드」 발급</li> <li>◆ 참여 업체 : 가족사랑카드를 제시하는 가족에게 할인, 우대 등 혜택제공, 단, 카드에 기재된 가족에 한하여 혜택제공</li> </ul> <p>*부산광역시 홈페이지( <a href="http://www.busan.go.kr">http://www.busan.go.kr</a> ) → 분야별 → 여성·가족 → 가족사랑카드</p>

## 4. 부산광역시내 육아지원센터 미설립 지역의 출산·양육 정책



다. 남 구

사 업 명	사업내용(지원대상 및 지원수준)	담당 부서
「가족사랑카드」 발급 안내	<ul style="list-style-type: none"> <li>◆ 발급대상 : 부산에 거주하는 시민으로서, 2000년 이후 셋째이상 자녀를 출산한 모든 가정                &lt; 대상기준 예시 &gt; 2000년 이전에 두명의 자녀가 있고, 2000년 이후 한명 이상 출산한 가정                2000년 이전에 한명의 자녀가 있고, 2000년 이후 두명 이상 출산한 가정                2000년 이후 세명이상의 자녀를 출산한 가정 등</li> <li>◆ 가족사랑 카드 종류 - 단순카드 : 다자녀가정 확인용                - 신용카드 : 신한카드와 제휴한 가족사랑 카드로 신용카드 특별 혜택 추가 (가족사랑카드 + 신용카드 특별혜택)</li> <li>◆ 신청기간 : 연중 계속</li> <li>◆ 신청방법 동주민센터 방문신청 (신분증 지참)</li> <li>◆ 인터넷신청 : 신용카드</li> <li>◆ 전화신청(신용카드) : 050-700-2108                가족사랑카드 유효기간 발급일로부터 3년 (유효기간 이전에 기존 카드 반납 후 재발급)                거주지 동주민센터에 방문하여 신청(신청자 신분증, 주민등록등본 및 기존카드 지참)</li> </ul>	
출산전 진료비 (국민행복 카드)지원	<ul style="list-style-type: none"> <li>◆ 대 상 : 임신확인서로 임신이 확진된 건강보험가입자 또는 피부양자중 출산전 진료비 지원 신청자</li> <li>◆ 내 용 : 50만원 한도의 국민행복카드지원</li> <li>◆ 신청 문의 : BC카드, 삼성카드, 롯데카드</li> </ul>	
수유실 설치운영	◆ 구청을 방문하는 아기를 동반한 여성 편의시설 제공	주민복지과 (607-4355)
남구 아름다운 가정상 시상	◆ 심사를 통해 관내거주 다자녀가정(1가정)에 상패수여	주민복지과 (607-4352)
다문화가정 자녀 대학생 멘토결연사업	◆ 저소득 다문화가정 자녀 학습지도(30가정)	주민복지과 (607-4354)
영유아 보육료전액지원	◆ 어린이집을 이용하는 만0~5세, 만0~12세이하 미취학 장애아동 (소득무관)▶ 정부지원단가 기준	신청문의 : 주소지 동주민센터
시설미이용 아동양육수당	◆ 어린이집을 미이용하는 만5세 이하 아동 및 취학 전 등록 장애 아동	
출산 축하용품지원	◆ 모든 신생아 출산용품 7종지원	

## 4. 부산광역시내 육아지원센터 미설립 지역의 출산·양육 정책



라. 동 구

사업명	사업내용(지원대상 및 지원수준)	담당 부서
출산축하금 지원(동구)	<ul style="list-style-type: none"> <li>◆ 대 상 : 부산시 동구에 주민등록 되어 있는 둘째이후 자녀 출산가정(출생일로부터 1년 이내 신청 가능)</li> <li>◆ 내 용 : 둘째 20만원(1회) 셋째이후 200만원 10회(월 20만원X10회)</li> <li>◆ 신 청 : 동주민센터</li> <li>◆ 지 급 : 신청 후 익월 10일 이내 계좌입금※ 타구 전출시 지급 중지</li> </ul>	행복가정과 (☎440-4864)
출산축하선물 지원 (동구-라이온코리아(주) 협약 체결(2년간))	<ul style="list-style-type: none"> <li>◆ 대 상 : 관내 출생신고를 한 모든 가정</li> <li>◆ 내 용 : 아이! 깨끗해 항균 폼 핸드숍 출산선물세트 증정</li> <li>◆ 신 청 : 출생신고시 즉시 지급</li> </ul>	행복가정과 (☎440-4864)
다자녀가정 출산가정 축하선물 지원	<ul style="list-style-type: none"> <li>◆ 대 상 : 관내 출생신고를 한 셋째이후 출생아 가정</li> <li>◆ 내 용 : 미역, 기저귀 등</li> <li>◆ 신 청 : 동주민센터(셋째자녀 출산축하금 신청서에 의거 지급)</li> <li>◆ 주 관 : 동구여성단체협의회</li> </ul>	여성단체협의회 (☎647-2458)
사회적배려자 여권 무료 행복배달 서비스	<ul style="list-style-type: none"> <li>◆ 대 상 : 임산부, 장애인, 다자녀가정 등 사회적배려자</li> <li>◆ 내 용 : 재방문하는 불편함을 해소하는 여권 무료 배달 등기 서비스 실시</li> </ul>	민원회계과 (☎440-4732)
임산부 전용창구 운영	<ul style="list-style-type: none"> <li>◆ 대 상 : 구청사 방문 민원 중 임산부</li> <li>◆ 내 용 : 민원실 내 전용창구 설치</li> </ul>	민원회계과 (☎440-4291)
임산부 및 가임여성 초기 검사	<ul style="list-style-type: none"> <li>◆ 대 상 : 동구 거주 가임여성·초기 임산부</li> <li>◆ 내 용 : 혈액검사, 소변검사, B형간염, 매독, AIDS 등 검사</li> </ul>	보건소 (☎440-6524)
모유수유 클리닉 운영	<ul style="list-style-type: none"> <li>◆ 대 상 : 출산후 모유수유부 및 가임기 여성</li> <li>◆ 내 용 : 모유수유교육 및 1인 1회 한달간 유축기 대여</li> </ul>	보건소 (☎440-6524)
임신부터 산후조리까지 “동구품안앓”	<ul style="list-style-type: none"> <li>◆ 대 상 : 동구 기준중위소득 180%이하 임산부</li> <li>◆ 내 용 : 산전진료, 입원, 분만, 산후조리원 비용의 비급여 본인부담금 20% 감면</li> <li>◆ 협약병원 : 일신기독병원, 중은문화병원</li> </ul>	보건소 (☎440-6524)
[다자녀가정지원] 국민문예센터	<ul style="list-style-type: none"> <li>◆ 동구에 주소를 두고 거주하는 다자녀가정 중 가족사랑카드를 소지한 사람(30%) 할인</li> </ul>	

## 4. 부산광역시내 육아지원센터 미설립 지역의 출산·양육 정책



마. 서 구

사업명	사업내용(지원대상 및 지원수준)	담당 부서
출산지원금	◆ 대 상 : 부산광역시 서구에 거주하면서 주민등록이 되어있는 자 중 2019. 1. 1. 이후 출산 가구 ◆ 내 용 : 첫째 20만원(1회) / 둘째 30만원(1회) / 셋째 100만원(20만원*5회) / 넷째이후 300만원(30만원*10회)	가족행복과 (240-4354)
육아용품대여점 (잼잼) 운영	◆ 소재지·운영 : 서구 망양로193번길 104 (동대신동1가) / 서구종합사회복지관 ◆ 규 모 : 56㎡, 육아용품 및 장난감 420여점 보유 ◆ 내 용 : 육아용품 및 장난감 대여, 문화교실 등	복지정책과 (240-4371)
어린이집 냉 난방비 지원	◆ 대 상 : 관내 어린이집 ◆ 내 용 : 어린이집 하동절기 냉·난방비용 지원	



바. 사 하 구

사업명	사업내용(지원대상 및 지원수준)	담당 부서
출산지원금	◆ 대 상 : 둘째 이후 자녀 출산가정* 출생신고일 현재 부산시(사하구)거주 ◆ 내 용 : 둘째 출산시 : 20만원- 셋째 이후 출산시 : 50만원(1회 지급) ◆ 신 청 : 거주지 동 행정복지센터	여성가족과 가족지원계 (220-5661)
출산지원금(장애인)	◆ 출산지원금 : 모의 장애정도 : 100만원- 부의 장애정도(사하구 거주)-심한장애 100만원 이내 / 심하지 않은 장애 70만원이내 ◆ 양육지원금 : 부 또는 모의 장애정도 월 10만원(사하구 거주)- 신생아 36개월까지 매월지급	복지사업과 장 애 인 복 지 계 (220-5625)
출산용품지원	◆ 대 상 : 2020년 1월 1일 이후 출생한 모든 자녀 지원* 출생신고일 현재 부산시 거주▷ 출산용품 세트(1, 2세트 중 선택) 세트 1(디지털귀체온계, 샴푸·바디워시, 로션, 딸랑이세트, 목욕타올, 내의, 턱받이) 세트 2(아기 수면조끼, 샴푸&바디워시, 로션, 아기담요, 방수요, 짱구 목베개, 면기저귀세트) ◆ 신 청 : 거주지 동 행정복지센터	여성가족과 가족지원계 (220-5661)
다자녀가정지원	◆ 사하구 국민체육센터 사용료 감면	사하구 국 민 체 육 센 터 (202-2600)

## 4. 부산광역시내 육아지원센터 미설립 지역의 출산·양육 정책



사. 영 도 구

사 업 명	사업내용(지원대상 및 지원수준)
출산지원금	<ul style="list-style-type: none"> <li>◆ 대 상 : 부 또는 모가 출생신고일 현재 영도구에 주민등록이 된 출산가정</li> <li>◆ 내 용 : 첫째 10만원, 둘째 30만원, 셋째이후자녀 80만원</li> </ul>
출산축하용품지급	<ul style="list-style-type: none"> <li>◆ 대 상 : 부 또는 모가 출생신고일 현재 영도구에 주민등록이 된 출산가정</li> <li>◆ 내 용 : 10만원 상당의 기저귀</li> <li>◆ 신청방법 : 출생신고서 신청시 작성</li> </ul>



아. 중 구

사 업 명	사업내용(지원대상 및 지원수준)	담당 부서
출산지원금	<ul style="list-style-type: none"> <li>◆ 기 간 : 연중※ 첫째자녀 출산장려금 지원은 2020년부터 시행</li> <li>◆ 대 상 : 첫째자녀 : 출산일 현재 중구에 주민등록을 두고 출산장려금 지원신청일 현재 계속하여 거주하고 있는 영아의 부 또는 모 둘째이상 : 출산일 현재 중구에 주민등록을 두고 출산장려금 지원신청일 현재 6개월 이상 계속하여 거주하고 있는 영아의 부 또는 모</li> <li>◆ 지원내용 : 첫째자녀 : 신청월에 20만원, 둘째자녀 : 신청월, 신청 후 6개월 되는 달, 12개월 되는 달에 20만원씩 지급 셋째이상 : 신청월, 신청 후 매 6개월 되는 달마다 50만원씩</li> </ul>	가족행복과(600-4355)
출산용품지원	<ul style="list-style-type: none"> <li>◆ 대 상 : 2020년 1월 1일 이후 출생한 모든 자녀 지원* 출생신고일 현재 부산시 거주&gt; 출산용품 세트(1, 2세트 중 선택) 세트 1(디지털귀체온계, 삼푸·바디워시, 로션, 딸랑이세트, 목욕타올, 내의, 턱받이) 세트 2(아기 수면조끼, 삼푸&amp;바디워시, 로션, 아기담요, 방수요,짱구 목베개, 면기저귀세트)</li> <li>◆ 신 청 : 거주지 동 행정복지센터</li> </ul>	
좋은 아빠 육아사진 공모전	<ul style="list-style-type: none"> <li>◆ 기 간 : 매년 자체계획 수립 후 시행</li> <li>◆ 대 상 : 중구 내 거주하거나 중구 소재 직장에 다니는 자</li> <li>◆ 추진내용 : 응 모 : 1가족당 아빠의 사랑이 담겨 있는 육아사진 2점 이내 심 사 : 심사위원회 구성※ 기준 : 주제의 적합성, 독창성, 활용가능성 등 지원내용 - 시상 : 최우수 1(50만원), 우수 2(30만원), 장려 5(10만원) - 전시회 개최(중구청 1층 로비)</li> </ul>	가족행복과 (600-4352)
다자녀가정 지원	<ul style="list-style-type: none"> <li>◆ 기 간 : 연중</li> <li>◆ 대 상 : 관내 셋째 이상 자녀 출산가정</li> <li>◆ 지원내용 : 쓰레기 종량제 봉투 지급 : 세대당 월 10리터 6매, 공영주차장 이용권 제공 : 세대당 월 10매 문화·체육시설(프로그램) 이용료 등 감면 : 50% 범위</li> </ul>	각 동 주민 (행정복지)센터



## [참고자료]

### ▶ 정부 홈페이지

- 보건복지부 [www.mohw.go.kr](http://www.mohw.go.kr)
- 여성가족부 [www.mogef.go.kr](http://www.mogef.go.kr)
- 부산광역시 [www.busan.go.kr](http://www.busan.go.kr)
- 강서구청 [www.bsgangseo.go.kr](http://www.bsgangseo.go.kr)
- 금정구청 [www.geumjeong.go.kr](http://www.geumjeong.go.kr)
- 남 구 청 [www.bsnamgu.go.kr](http://www.bsnamgu.go.kr)
- 동 구 청 [www.bsdonggu.go.kr](http://www.bsdonggu.go.kr)
- 서 구 청 [www.bsseogu.go.kr](http://www.bsseogu.go.kr)
- 사하구청 [www.saha.go.kr](http://www.saha.go.kr)
- 영도구청 [www.yeongdo.go.kr](http://www.yeongdo.go.kr)
- 중 구 청 [www.bsjunggu.go.kr](http://www.bsjunggu.go.kr)

### ▶ 관련 홈페이지

- 복지로 [www.bokjiro.go.kr](http://www.bokjiro.go.kr)
- 임신육아종합포털 아이사랑 [www.childcare.go.kr](http://www.childcare.go.kr)
- 중앙육아종합지원센터 [central.childcare.go.kr](http://central.childcare.go.kr)
- 한국건강가정진흥원 [www.kihf.or.kr](http://www.kihf.or.kr)
- 국가평생교육진흥원 [www.nile.go.kr](http://www.nile.go.kr)
- 부산광역시육아종합지원센터 [busan.childcare.go.kr](http://busan.childcare.go.kr)
- 부산광역시육아종합지원센터시설이용안내 [www.bcsc.kr](http://www.bcsc.kr)

- 2020 보육사업안내
- 2019 보육정책안내
- 2019 나에게 힘이 되는 복지 서비스
- 중앙육아종합지원센터(2018)  
어린이집 이해와 운영위원회 참여

육아정보는?

어디? 어디 있을까?  
여기! 여기 있었네.  
가득~가득 육아정보

# 감사합니다 ♡

